

André Rodrigues
engenheiro estrutural

Memorial Descritivo

Projeto Estrutural
- Casa Araújo -

João Pessoa, 20 de março de 2023

1. OBJETIVO



Este documento tem como objetivo estabelecer os parâmetros, especificações e critérios a serem considerados na concepção do projeto da estrutura em concreto armado da residência de alto padrão localizada no Condomínio Terras Alphaville Campina Grande, Lote V1 - 06. Rua 11.

A concepção do projeto da estrutura contempla as características e objetivos de uso fornecidos pelo contratante e constante no projeto arquitetônico.

MANUAL REFERENTE À REVISÃO 00
(ENTREGA)

Caracterização da Obra:

A residência em questão possui uma arquitetura complexa, mas nada fora do padrão de residências em alto padrão. Os principais pontos críticos se localizam acima da garagem, onde é necessário, um pilar nascendo em uma viga (de transição), o balanço dos quartos acima da cozinha, onde existe uma limitação de localidades onde possam abrigar pilares, justamente por ser uma cozinha ampla, a cobertura com uma leve inclinação de 5%, e a piscina que está praticamente integrada à estrutura, devido a sua proximidade.

As fundações serão superficiais (sapatas), devido a boa resistência do solo verificada no ensaio de sondagem (SPT) realizado (que pode ser conferido clicando aqui). Algumas sapatas serão executadas em níveis diferentes, isso é devido à piscina e ao muro de arrimo, que tem particularidades que foram consideradas nos níveis de execução das sapatas.

Ainda sobre as fundações, devido a estrutura estar em contato com o muro de divisa, fez-se necessário que duas sapatas tenham que ser executadas com uma excentricidade em relação ao pilar, e para garantir a segurança, serão executadas vigas de equilíbrio entre as sapatas.

Devido a arquitetura, existem alguns pilares que nascem em vigas, natural para casas desse nível, devendo existir um cuidado na execução das vigas e pilares relacionados.

3. NORMAS TÉCNICAS DE REFERÊNCIA

3.1. Normas Essenciais

ABNT NBR 05674:2012	Manutenção de edificações
ABNT NBR 06118:2014	Projeto de estruturas de concreto – Procedimento
ABNT NBR 06120:1980	Cargas para o cálculo de estruturas de edificações
ABNT NBR 06123:1988	Forças devidas ao vento em edificações
ABNT NBR 08681:2003	Ações e segurança nas estruturas – Procedimento
ABNT NBR 14432:2001	Exigências de resistência ao fogo de elementos construtivos de edificações – Procedimento
ABNT NBR 15200:2012	Projeto de estruturas de concreto em situação de incêndio
ABNT NBR 15421:2006	Projeto de Estruturas Resistentes a Sismos – Procedimento
ABNT NBR 15575:2013	Coletânea de Normas Técnicas - Edificações Habitacionais – Desempenho
IT08:2011	Segurança Estrutural nas Edificações – Resistência ao Fogo dos Elementos de Construção, do Corpo de Bombeiros da Polícia Militar do Estado de São Paulo.

3.2. Normas Complementares

ABNT NBR 7680:2015	Concreto – Extração preparo ensaio e análise de testemunhos de estruturas de concreto – Parte 1 - Resistência à compressão axial
ABNT NBR 12655:2015	Concreto de cimento Portland - Preparo controle recebimento e aceitação - procedimento
ABNT NBR 14037:2011 Versão Corrigida:2014	Diretrizes para elaboração de manuais de uso, operação e manutenção das edificações – Requisitos para elaboração e apresentação dos conteúdos
ABNT NBR 14931:2004	Execução de estruturas de concreto – Procedimento
ABNT NBR 15696:2009	Formas e escoramentos para estrutura de concreto – Projeto, dimensionamento e procedimentos executivos
ABNT NBR 16280:2015	Reforma em edificações – Sistema de gestão de reformas – Requisitos

3.3. Normas Específicas

ABNT NBR 6136:2007	Blocos vazados de concreto simples para alvenaria – Requisitos
ABNT NBR 7187:2003	Projeto de pontes de concreto armado e de concreto protendido – Procedimento
ABNT NBR 7188:2013	Carga móvel rodoviária e de pedestres em pontes, viadutos, passarelas e outras estruturas
ABNT NBR 8800:2008	Projeto de estruturas de aço e de estruturas mistas de aço e concreto de edifícios
ABNT NBR 9062:2006	Projeto e execução de estruturas de concreto pré-moldado
ABNT NBR 9452:2012	Vistorias de pontes e viadutos de concreto – Procedimento
ABNT NBR 9607:2012	Prova de carga em estruturas de concreto armado e protendido – Procedimento
ABNT NBR 9783:1987	Aparelhos de apoio de elastômero fretado
ABNT NBR 14323:2013	Projeto de estruturas de aço e de estruturas mistas de aço e concreto de edifícios em situação de incêndio
ABNT NBR 14861:2011	Lajes alveolares pré-moldadas de concreto protendido – Requisitos e procedimentos
ABNT NBR 15961:2011	Alvenaria estrutural – Blocos de concreto – Parte 1 e 2
ABNT NBR 15812:2010	Alvenaria estrutural – Blocos cerâmicos – Parte 1 e 2
ABNT NBR 16055:2012	Parede de concreto moldada no local para a construção de edificações
ABNT NBR 16239:2013	Projeto de estruturas de aço e de estruturas mistas de aço e concreto de edificações com perfis tubulares
ABNT NBR 16280:2014	Reforma em edificações – Sistema de gestão de reformas – Requisitos
IT06:2011	Acesso de viatura na edificação e áreas de risco

4. EXIGÊNCIAS DE DURABILIDADE

4.1. Vida Útil de Projeto

Conforme prescrição da NBR 15575-2 Edificações habitacionais - Desempenho Parte 2: Requisitos para os sistemas estruturais, a Vida Útil de Projeto dos sistemas estruturais executados com base neste projeto é estabelecida em 50 anos.

Entende-se por Vida Útil de Projeto, o período estimado de tempo para o qual este sistema estrutural está sendo projetado, a fim de atender aos requisitos de desempenho da NBR 15575-2.

Foram considerados e atendidos neste projeto os requisitos das normas pertinentes e aplicáveis a estruturas de concreto, o atual estágio do conhecimento no momento da elaboração do mesmo, bem como as condições do entorno, ambientais e de vizinhança desta edificação, no momento das definições dos critérios de projeto.

Outras exigências constantes nas demais partes da NBR 15575, que impliquem em dimensões mínimas ou limites de deslocamentos mais rigorosos que os que constam da NBR 6118, para os elementos do sistema estrutural, deverão ser fornecidas pelos responsáveis das outras especialidades envolvidas no projeto da edificação, sendo estes responsáveis por suas definições.

Para que a Vida Útil de Projeto tenha condições de ser atingida, se faz necessário que a execução da estrutura siga fielmente todas as prescrições constantes neste projeto, bem como todas as normas pertinentes à execução de estruturas de concreto e as boas práticas de execução.

O executor da obra deverá se assegurar de que todos os insumos utilizados na produção da estrutura atendem as especificações exigidas neste projeto, bem como em normas específicas de produção e controle, através de relatórios de ensaios que atestem os parâmetros de qualidade e resistência; o executor das obras deverá também manter registros que possibilitem a rastreabilidade destes insumos.

Eventuais não conformidades executivas deverão ser comunicadas a tempo ao Calculista, indicado neste documento, para que venham a ser corrigidas, de forma a não prejudicar a qualidade e o desempenho dos elementos da estrutura.

Atenção especial deverá ser dada na fase de execução das obras, com relação às áreas de estocagem de materiais e de acessos de veículos pesados, para que estes não excedam a capacidade de carga para as quais estas áreas foram dimensionadas, sob o risco de surgirem deformações irreversíveis na estrutura.

Será interessante que o executor informe ao futuro morador à ler e seguir o Manual de Uso Operação e Manutenção do Imóvel, entregue ao usuário do imóvel juntamente com o projeto e esse documento, instruções referentes à manutenção que deverá ser realizada, necessária para que a Vida Útil de Projeto tenha condições de ser atingida.

Desde que haja um bom controle e execução correta da estrutura, que seja dado o uso adequado à edificação e que seja cumprida a periodicidade e correta execução dos processos de manutenção especificados no Manual de Uso, Operação e Manutenção do Imóvel, a Vida Útil de Projeto do sistema estrutural terá condições de ser atingida e até mesmo superada.

A Vida Útil de Projeto é uma estimativa e não deve ser confundida com a vida útil efetiva ou com prazo de garantia. Ela pode ou não ser confirmada em função da qualidade da execução da estrutura, da eficiência e correção das atividades de manutenção periódicas, de alterações no entorno da edificação, ou de alterações ambientais e climáticas.

4.2. Classes de Agressividade

Classe de agressividade ambiental	Agressividade	Classificação geral do tipo de ambiente para efeito de projeto	Risco de deterioração da estrutura
I	Fraca	Rural	Insignificante
II	Moderada	Submersa, urbana ^{a, b} , marinha ^a	Pequeno
III	Forte	Industrial ^{a, b, c}	Grande
IV	Muito Forte	Respingos de Maré	Elevado

a) Pode-se admitir um microclima com uma classe de agressividade mais branda (uma classe acima) para ambientes internos secos (salas, dormitórios, banheiros, cozinhas e áreas de serviço de apartamentos residenciais e conjuntos comerciais ou ambientes com concreto revestido com argamassa e pintura).

b) Pode-se admitir uma classe de agressividade mais branda (uma classe acima) em obras em regiões de clima seco, com umidade média relativa do ar menor ou igual a 65%, partes da estrutura protegidas de chuva em ambientes predominantemente secos ou regiões onde raramente chove.

c) Ambientes quimicamente agressivos, tanques industriais, galvanoplastia, branqueamento em indústrias de celulose e papel, armazéns de fertilizantes e indústrias químicas.

Tabela NBR 6118:2014

Justificativa:

Foi adotado a classe de agressividade II (moderada) por se tratar de uma residência baixa, em um local sem muitas edificações vizinhas, sem tanta interferência de cidade, mas também não tão rural quanto uma fazenda.

Correspondência entre a classe de agressividade e qualidade do concreto:

Concreto*	Tipo	Classe de agressividade			
		I	II	III	IV
Relação água/cimento em massa	Concreto Armado	≤ 0,65	≤ 0,60	≤ 0,55	≤ 0,45
	Concreto Protendido	≤ 0,60	≤ 0,55	≤ 0,50	≤ 0,45
Classe do Concreto (ABNT NBR 8953)	Concreto Armado	≥ C20	≥ C25	≥ C30	≥ C40
	Concreto Protendido	≥ C25	≥ C30	≥ C35	≥ C40

*O concreto empregado na execução das estruturas deve cumprir os requisitos estabelecidos na ABNT NBR 12655.

Correspondência entre a classe de agressividade e qualidade do concreto:

Tipo de estrutura	Componente ou elemento	Classe de agressividade ambiental (tabela 6.1)			
		I	II	III	IV ^c
		Cobrimento nominal Mm			
Concreto armado	Laje ^b	20	25	35	45
	Viga/Pilar	25	30	40	50
	Elementos estruturais em contato com o solo ^d	30		40	50
Concreto protendido ^a	Laje	25	30	40	50
	Viga/Pilar	30	35	45	55

a) Cobrimento nominal da bainha ou dos fios, cabos e cordoalhas. O cobrimento da armadura passiva deve respeitar os cobrimentos para concreto armado.

b) Para a face superior de lajes e vigas que serão revestidas com argamassa de contrapiso, com revestimentos finais secos tipo carpete e madeira, com argamassa de revestimento e acabamento, como pisos de elevado desempenho, pisos cerâmicos, pisos asfálticos e outros, as exigências desta tabela podem ser substituídas por 7.4.7.5, respeitado um cobrimento nominal ≥ 15 mm.

c) Nas superfícies expostas a ambientes agressivos, como reservatórios, estações de tratamento de água e esgoto, condutos de esgoto, canaletas de efluentes e outras obras em ambientes química e intensamente agressivos, devem ser atendidos os cobrimentos da classe de agressividade IV.

d) No trecho dos pilares em contato com o solo junto aos elementos de fundação, a armadura deve ter cobrimento nominal ≥ 45 mm.

Observação Importante quanto à durabilidade:

Deve ser garantida a resistência do concreto correspondente à Classe de Agressividade, independente da capacidade de a estrutura absorver valores menores, quando da verificação de concreto não conforme.

Na análise de concreto não conforme deve ser justificada, por profissional habilitado, a manutenção da durabilidade da estrutura.

5. DADOS DE ENTRADA DO PROJETO

Os elementos de conformidade desse projeto estrutural face aos projetos de arquitetura, terraplenagem, instalações, tais como cotas, níveis e dimensões das peças estruturais devem ser validados pelos arquitetos responsáveis pelo desenvolvimento do projeto executivo, devendo ser respeitadas as normas citadas no item 1 acima, em especial a ABNT NBR 15575.

O presente projeto considerou, para os distintos ambientes, os usos indicados no projeto de arquitetura e/ou especificações expressamente indicadas pelo contratante. Alterações nos usos que impliquem em alterações nas cargas deverão ser informadas ao responsável técnico pelo projeto estrutural.

6. AÇÕES NA ESTRUTURA

6.1. Peso próprio da estrutura de concreto

Os valores de peso próprio da estrutura foram calculados com as dimensões nominais dos elementos e com o valor médio do peso específico do concreto armado especificado como 2500 kg/m³ pela ABNT NBR 6118.

6.2. Peso próprio das alvenarias

O peso próprio das alvenarias foi considerado de acordo com a Tabela 2 da ABNT NBR 6120:2019, conforme abaixo. Estas cargas foram consideradas na posição indicada nas plantas de arquitetura.

Tabela 2 – Alvenarias

Alvenaria	Espessura nominal do elemento cm	Peso - Espessura de revestimento por face kN/m ²		
		0 cm	1 cm	2 cm
ALVENARIA ESTRUTURAL				
Bloco de concreto vazado (Classes A e B – ABNT NBR 6136)	14	2,0	2,3	2,7
	19	2,7	3,0	3,4
Bloco cerâmico vazado com paredes maciças (Furo vertical - ABNT NBR 15270-1)	14	2,0	2,3	2,7
Bloco cerâmico vazado com paredes vazadas (Furo vertical - ABNT NBR 15270-1)	9	1,1	1,5	1,9
	11,5	1,4	1,8	2,2
	14	1,7	2,1	2,5
Tijolo cerâmico maciço (ABNT NBR 15270-1)	19	2,3	2,7	3,1
	9	1,6	2,0	2,4
	11,5	2,1	2,5	2,9
Bloco sílico-calcário vazado (Classe E - ABNT NBR 14974-1)	14	2,5	2,9	3,3
	19	3,4	3,8	4,2
	9	1,1	1,5	1,9
Bloco sílico-calcário perfurado (Classes E, F e G - ABNT NBR 14974-1)	14	1,5	1,9	2,3
	19	1,9	2,3	2,7
	11,5	1,9	2,3	2,7
Bloco sílico-calcário perfurado (Classes E, F e G - ABNT NBR 14974-1)	14	2,1	2,5	2,9
	17,5	2,8	3,2	3,6
	ALVENARIA DE VEDAÇÃO			
Bloco de concreto vazado (Classe C – ABNT NBR 6136)	6,5	1,0	1,4	1,8
	9	1,1	1,5	1,9
	11,5	1,3	1,7	2,1
	14	1,4	1,8	2,2
	19	1,8	2,2	2,6
Bloco cerâmico vazado (Furo horizontal - ABNT NBR 15270-1)	9	0,7	1,1	1,6
	11,5	0,9	1,3	1,7
	14	1,1	1,5	1,9
	19	1,4	1,8	2,3
Bloco de concreto celular autoclavado (Classe C25 – ABNT NBR 13438)	7,5	0,5	0,9	1,3
	10	0,6	1,0	1,4
	12,5	0,8	1,2	1,6
	15	0,9	1,3	1,7
	17,5	1,1	1,5	1,9
	20	1,2	1,6	2,0
Bloco de vidro (decorativo, sem resistência ao fogo)	8	0,8	–	–
<p>NOTA Na composição de pesos de alvenarias desta Tabela foi considerado o seguinte:</p> <ul style="list-style-type: none"> — argmassa de assentamento vertical e horizontal de cal, cimento e areia com 1 cm de espessura e peso específico de 19 kN/m³; — revestimento com peso específico médio de 19 kN/m³; — proporção de um meio bloco para cada três blocos inteiros; — sem preenchimento de vazios (com graute etc.). 				

Neste projeto, em comum acordo com o contratante, foram consideradas em todos os pavimentos alvenaria estrutural de bloco cerâmico vazado com paredes maciças, com 2 cm de revestimento em cada face.

Caso as espessuras e revestimentos de alvenaria forem diferentes dos indicados acima, o responsável técnico pelo projeto estrutural deve ser comunicado, para verificar possíveis alterações nas especificações de projeto. Assume-se não haver preenchimentos de vazios internos às alvenarias.

6.3. Peso próprio de outros componentes construtivos

Os pesos próprios de outros componentes construtivos foram considerados conforme informações fornecidas pelo contratante ou, na falta destas, conforme valores apresentados pela ABNT NBR 6120.

6.4. Ações variáveis

Os valores das ações variáveis devem respeitar os valores característicos nominais mínimos indicados na ABNT NBR 6120, conforme usos indicados no projeto de arquitetura e/ou especificações expressamente indicadas pelo contratante. Alterações nos usos que impliquem em alterações nas cargas deverão ser informadas ao responsável técnico pelo projeto estrutural.

6.5. Ações de veículos

Conforme ABNT NBR 6120, a seleção da categoria de projeto de garagens e demais áreas de circulação de veículos deve ser feita em função da altura livre disponível do acesso de veículos e do peso bruto total (PBT). Caso o usuário da edificação disponha de meios para controle dos tipos de veículos que acessam a edificação, é possível projetar para categorias diferentes daquela em função da altura disponível. As ações referentes a cada categoria são apresentadas na tabela abaixo.

(1)	(2)	(3)	(4)	(5)	(6)	(7)	(8)
Categoria	PBT kN	Carga uniformemente distribuída kN/m ²	Altura máx. m	Cargas concentradas Q _k kN	Força horizontal F _x ^e kN	Força horizontal F _y ^e kN	Altura H de aplicação das forças F _x e F _y ^e m
I ^a	≤ 30	3	2,3	12 ^b	100	50	0,5
II ^f	≤ 90	5	2,6	60 (Figura 3)	180	90	0,5
III	≤ 160	7	3,0	100 (Figura 4)	240	120	1,0
IV	> 160	10	> 3,0	170 (Figura 5) 255 (Figura 6)	320	160	1,0
V ^c	≤ 230	10	≥ 4,5	170 (Figura 5)	320 ^d	160 ^d	1,0 ^d

^a As ações da Categoria I são adequadas também para veículos de passeio blindados, desde que a blindagem corresponda a um acréscimo de no máximo 15 % do PBT do veículo.

^b A carga concentrada deve ser considerada atuando em uma região de 10 cm x 10 cm.

^c Categoria correspondente a viaturas de bombeiros. As cargas podem ser consideradas especiais, conforme a ABNT NBR 8681, se atuarem apenas em situações de combate a incêndio. Em outras situações, devem ser consideradas como ações variáveis normais, conforme a ABNT NBR 8681. A verificação das cargas concentradas contempla a atuação de patolas de caminhões auto-escada.

^d A verificação das forças horizontais, neste caso, só precisa ser feita caso a atuação das viaturas de bombeiros seja considerada uma ação variável normal, conforme a ABNT NBR 8681.

^e As forças horizontais devem ser consideradas como excepcionais, conforme a ABNT NBR 8681. O índice x indica uma força atuando na direção paralela ao fluxo dos veículos, o índice y indica uma força atuando na direção perpendicular ao fluxo dos veículos. As forças horizontais podem ser consideradas atuando de forma não concomitante em uma faixa de 25 cm de altura e 150 cm de largura ou a largura da face do pilar em questão, o que for menor (Figura 7). Alternativamente, podem ser previstas barreiras que resistam aos mesmos valores de forças horizontais da categoria.

^f As ações da Categoria II são adequadas também para carros-fortes e UTI móveis.

Neste projeto, foi adotada **categoria I**.

6.6. Ações de construção

As ações de construção são consideradas nas estruturas em que haja risco de ocorrência de estados-limites durante esse período. Essas cargas são consideradas como especiais, conforme ABNT NBR 8681.

6.7. Carregamentos adotados

Qualquer alteração nos valores e locais indicados acima devem ser previamente comunicadas ao responsável técnico pelo projeto estrutural, para verificação da necessidade de alterações em projeto.

6.7.1. Tabela de cargas da residência:

CARREGAMENTOS			
PAVIMENTO	VARIÁVEIS (UTILIZAÇÃO)		PERMANENTES
Cobertura	0.1	tf/m ²	Impermeabilização + proteção mecânica
Barrilete	0.1	kN/m ²	Geral (impermeabilização + proteção mecânica); Barrilete (equipamentos); Reservatórios

A seguir são apresentadas as cargas médias utilizadas em cada um dos pavimentos para o dimensionamento da estrutura.

A “carga média” de um pavimento é a razão entre as todas as cargas verticais características (peso-próprio, permanentes ou acidentais) pela área total estimada do pavimento.

Pavimento	Peso Próprio (tf/m²)	Permanente (tf/m²)	Acidental (tf/m²)
Cx Dagua	0.31	0.13	0.08
Barrilete	0.32	0.04	0.08
Cobertura	0.33	0.15	0.11
1o Pav	0.42	0.41	0.12
Piscina	0.82	2.74	0.00
Fundação	0.00	0.00	0.00

6.8. Vento

O valor da velocidade básica do vento, V_0 , foi adotado pela figura que se segue, reproduzida da ABNT NBR 6123:1988.

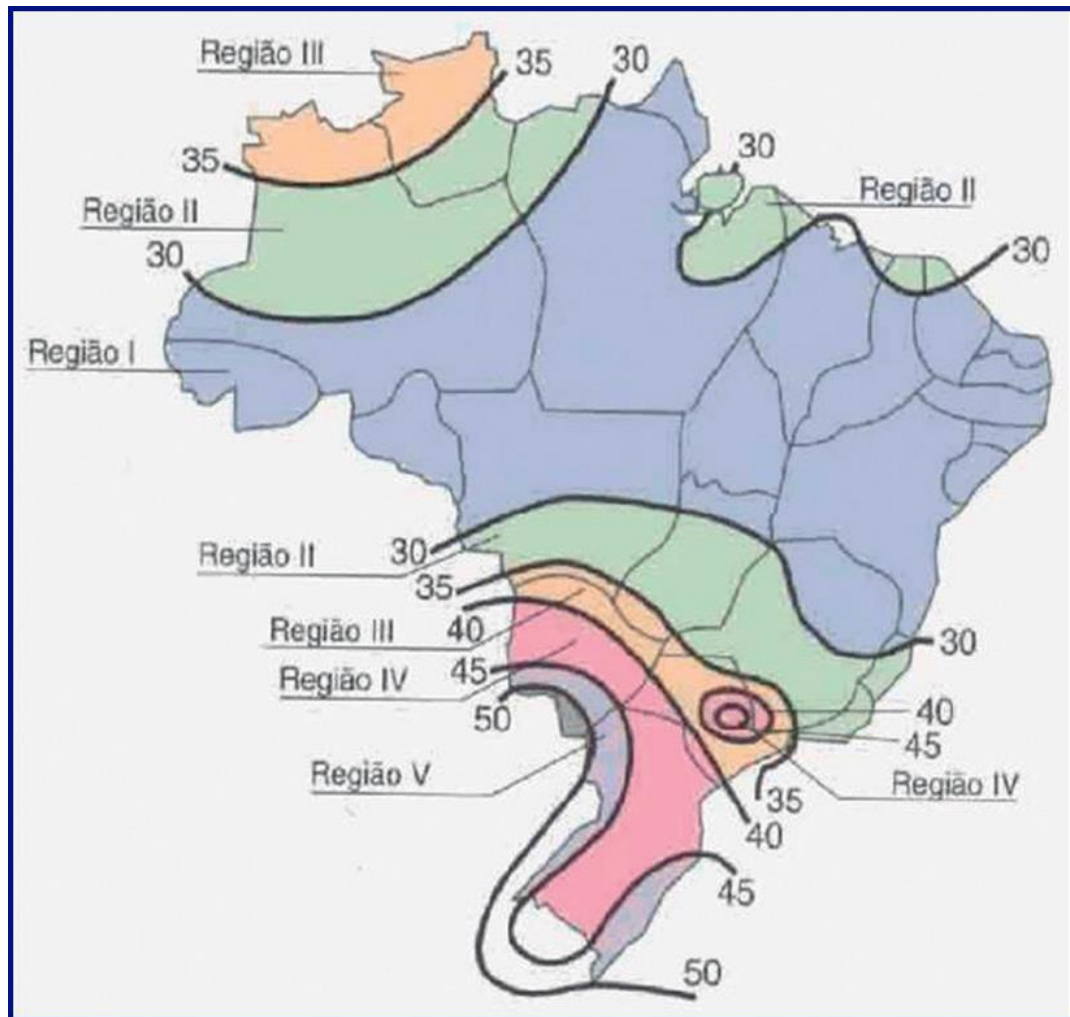

Direções do vento adotadas:

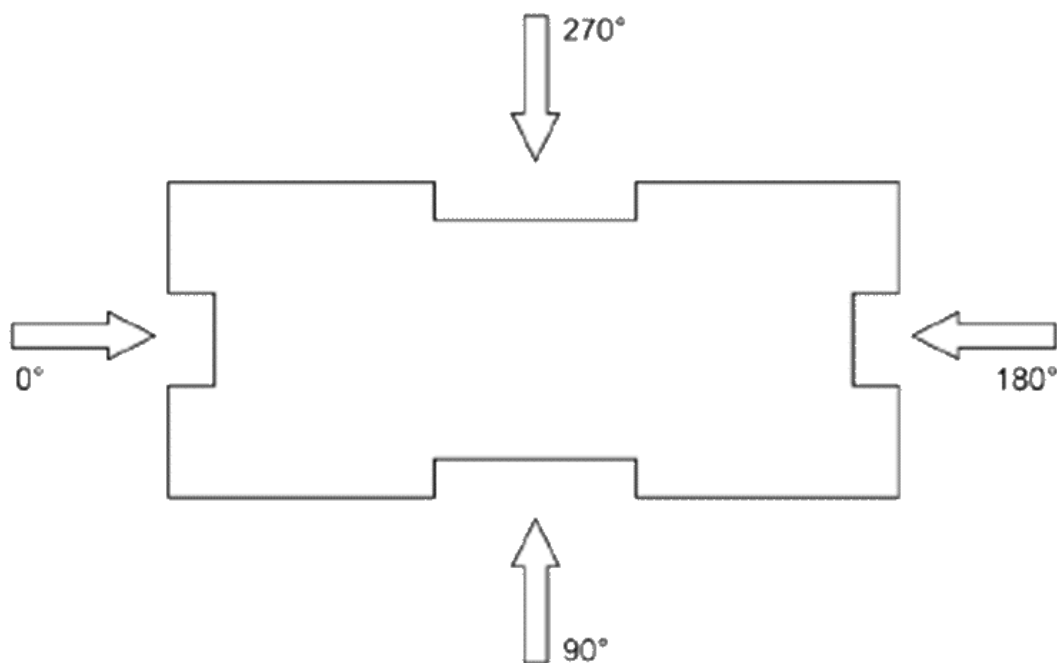

A seguir são apresentados os fatores de cálculo utilizados para definição das ações de vento incidentes sobre a estrutura.

- Velocidade básica: 30 m/s;
- Fator topográfico (S1): 1,0;
- Categoria de rugosidade (S2): IV - Terrenos com obstáculos numerosos e pouco espaçados. zona florestal, industrial, urbanizada, parques, subúrbios densos;
- A - Maior dimensão horizontal ou vertical $D < 20.0$ m ;
- Fator estatístico (S3): 1,00 - Edificações em geral. Hotéis, residências, comércio e indústria com alta taxa de ocupação.

Na tabela que se segue são apresentados os valores de coeficiente de arrasto, área de projeção do edifício e pressão calculada com os fatores apresentados anteriormente:

Caso	Ângulo (°):	Coef. arrasto	Área (m²):	Pressão (tf/m²):
5	90	1.06	50.1	0.035
6	270	1.06	50.1	0.035
7	0	1.24	72.6	0.040
8	180	1.24	72.6	0.040

6.9. Sismos

Mapeamento da aceleração sísmica horizontal característica no Brasil para terrenos da classe B ("rocha").

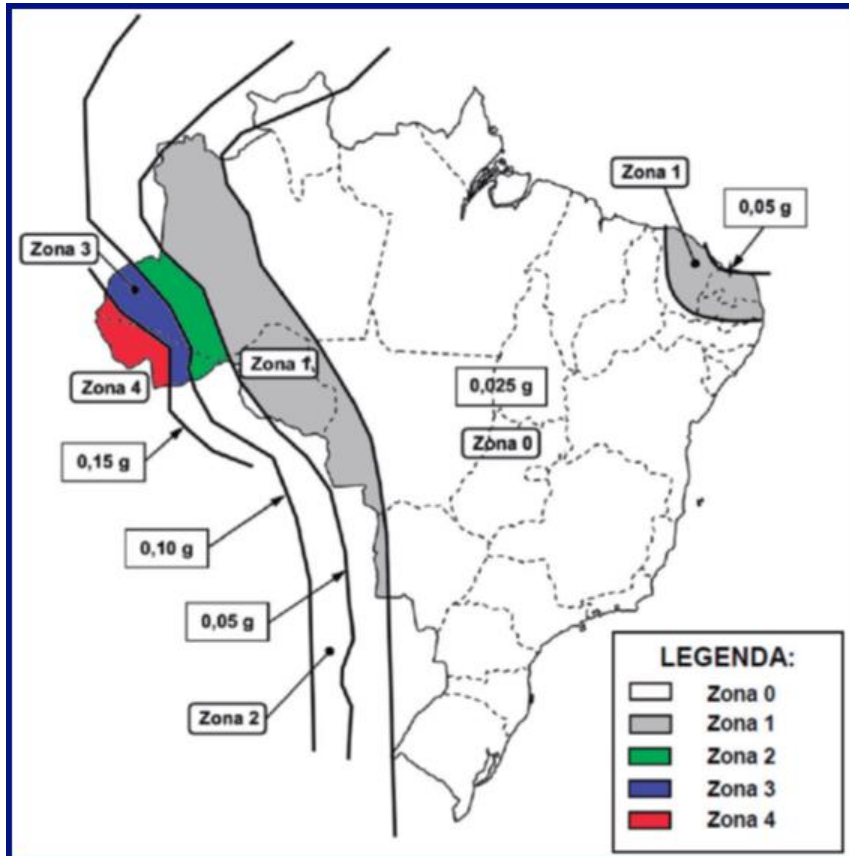

Para as estruturas localizadas na zona sísmica "0", nenhum requisito de resistência sísmica é exigido, conforme indicado na ABNT NBR 15421:2006

7. ESTABILIDADE GLOBAL

A seguir são apresentados os principais parâmetros de instabilidade obtidos da análise estrutural do edifício.

Parâmetro	Valor
<i>GamaZ</i>	1.08
<i>FAVt</i>	1.09
<i>Alfa</i>	0.82

Na tabela anterior são apresentados somente os valores máximos obtidos para os coeficientes.

GamaZ é o parâmetro para avaliação da estabilidade de uma estrutura. Ele NÃO considera os deslocamentos horizontais provocados pelas cargas verticais (calculado p/ casos de vento), conforme definido no item 15.5.3 da NBR 6118.

FAVt é o fator de amplificação de esforços horizontais que pode considerar os deslocamentos horizontais gerados pelas cargas verticais (calculado p/ combinações ELU com a mesma formulação do GamaZ).

Alfa é o parâmetro de instabilidade de uma estrutura reticulada conforme definido pelo item 15.5.2 da NBR 6118.

Classificação da estrutura

Baseado nos valores apresentados acima, a estrutura pode ser avaliada da seguinte forma:

- Parâmetro adotado na análise do edifício (GamaZ): 1,08;
- Tipo da estrutura (Alfa): 0,82.

COMPORTAMENTO EM SERVIÇO - ELS

Deslocamentos do modelo estrutural global

Para o edifício em questão os temos os seguintes valores:

- Altura total do edifício - H: 10.85 m;
- Altura entre pisos - Hi: 2.75 m.

Com os resultados obtidos pela análise estrutural obteve-se os seguintes valores de deslocamentos horizontais do modelo estrutural global:

<i>Deslocamento</i>	<i>Valor máximo (cm)</i>	<i>Referência(cm)</i>
<i>Topo do edifício (cm)</i>	(H / 2685) 0.40	(H / 1700) 0.64
<i>Entre pisos (cm)</i>	(Hi / 2465) 0.11	(Hi / 850) 0.32

Os valores de referência utilizados são prescritos pelo NBR 6118 através do item 13.3.

Análise dinâmica do modelo estrutural global

Para o edifício em questão os temos os seguintes valores:

<i>Caso</i>	<i>Acelerações X (m/s²)</i>	<i>Acelerações Y (m/s²)</i>	<i>Percepção humana</i>
5	0.000	0.000	Imperceptível
6	0.000	0.000	Imperceptível
7	0.000	0.000	Imperceptível
8	0.000	0.000	Imperceptível

A escala de conforto utilizada segue os seguintes passos: Imperceptível - Perceptível - Incômoda - Muito Incômoda - Intolerável.

8. CONSUMOS

8.1. Casa e Piscina

Consumo de concreto

Pavimento	Concreto (m3)				
	Pilares	Vigas	Lajes	Fundações	Outros
Cx D'água	0.32	0.54	0.97	0	0
Barrilete	0.28	0.54	1.03	0	0
Cobertura	2.48	8.53	7.55	0	0
1o Pav	3.38	10.02	10.45	0	0
Térreo	0.57	4.69	0	0	0
Fundação	0.28	0	0	16.84	0
Piscina	0.06	0.43	0.89	0	0
TOTAL	7.36	24.75	20.9	16.84	0

Consumo de aço

Pasta	Aço (kgf)				
	Pilares	Vigas	Lajes	Fundações	Outros
Cx D'água	30	61	23	0	0
Barrilete	40	91	125	0	0
Cobertura	458	736	323	0	0
1o Pav	495	1343	325	0	0
Térreo	191	352	0	0	0
Fundação	65	24	0	1247	10
Piscina	0	43	70	0	0
TOTAL	1279	2650	865	1247	10

Resumo do consumo e taxas

Pavimento/Pasta	Concreto		Aço		
	Consumo (m3)	Taxa (m3/m2)	Consumo (kgf)	Taxa (kgf/m2)	Taxa (kgf/m3)
Cx D'água	1.83	0.15	114	9.22	62.11
Barrilete	1.86	0.15	255	20.66	137.17
Cobertura	18.56	0.14	1516	11.54	81.68
1o Pav	23.85	0.18	2164	15.98	90.71
Térreo	5.26	0.35	543	36.07	103.28
Fundação	0.28	1	89	319.33	319.33
Piscina	1.38	0.12	113	10	82.28
TOTAL	53.01	0.17	6050	19.02	114.12

Consumo de aço por bitola (kgf)

Pasta	Bitola (mm)							
	5	6.3	8	10	12.5	16	20	25
Cx D'água	23	20	0	65	6	0	0	0
Barrilete	30	122	0	83	20	0	0	0
Cobertura	202	365	62	267	273	215	26	107
1o Pav	271	356	63	372	452	270	286	94
Terreo	98	4	88	188	94	52	19	0
Fundação	25	0	13	50	0	0	0	0
Piscina	33	69	22	45	1125	76	0	0
TOTAL	682	936	248	1070	1970	613	331	201

Consumo de aço por bitola (m)

Pasta	Bitola (mm)							
	5	6.3	8	10	12.5	16	20	25
Cx D'água	149.35	81.63	0.00	105.35	6.23	0.00	0.00	0.00
Barrilete	194.81	497.96	0.00	134.52	20.77	0.00	0.00	0.00
Cobertura	1311.69	1489.80	156.96	432.74	283.49	136.25	10.54	27.77
1o Pav	1759.74	1453.06	159.49	602.92	469.37	171.10	115.98	24.40
Terreo	636.36	16.33	222.78	304.70	97.61	32.95	7.70	0.00
Fundação	162.34	0.00	32.91	81.04	0.00	0.00	0.00	0.00
Piscina	214.29	281.63	55.70	72.93	1168.22	48.16	0.00	0.00
TOTAL	4428.57	3820.41	627.85	1734.20	2045.69	388.47	134.23	52.17

Consumo de aço por bitola (12m)

Pasta	Bitola (mm)							
	5	6.3	8	10	12.5	16	20	25
Cx D'água	13	7	0	9	1	0	0	0
Barrilete	17	42	0	12	2	0	0	0
Cobertura	110	125	14	37	24	12	1	3
1o Pav	147	122	14	51	40	15	10	3
Térreo	54	2	19	26	9	3	1	0
Fundação	14	0	3	7	0	0	0	0
Piscina	18	24	5	7	98	5	0	0
TOTAL	373	322	55	149	174	35	12	6

8.2. Muro de Arrimo:

Consumo de concreto

Pavimento	Concreto (m3)				
	Pilares	Vigas	Lajes	Fundações	Outros
Topo	0.94	2.11	0	0	0
Base	0.16	1.58	0	0	0
Fundação	0	0	0	0.65	0
TOTAL	1.09	3.69	0	0.65	0

Consumo de aço

Pasta	Aço (kgf)				
	Pilares	Vigas	Lajes	Fundações	Outros
Fundação	0	0	0	33	0
Topo	78	233	0	0	0
Base	27	174	0	0	0
TOTAL	105	407	0	33	0

Consumo de aço por bitola (kgf)

Pasta	Bitola (mm)				
	5	6.3	8	10	12.5
Fundação	0	0	33	0	0
Topo	86	0	0	215	11
Base	67	0	99	34	0
TOTAL	153	0	132	249	11

Consumo de aço por bitola (m)

Pasta	Bitola (mm)				
	5	6.3	8	10	12.5
Fundação	0	0	83.5443	0	0
Topo	86	0	0	215	11
Base	67	0	99	34	0
TOTAL	153	0	132	249	11

Consumo de aço por bitola (barras de 12m)

Pasta	Bitola (mm)				
	5	6.3	8	10	12.5
Fundação	0	0	7	0	0
Topo	8	0	0	18	1
Base	6	0	9	3	0
TOTAL	13	0	11	21	1

9. OUTROS REQUISITOS DA NORMA DE DESEMPENHO

Embora conste na parte 2 da NBR 15575:2013 (Desempenho Estrutural) que as alvenarias de vedação devem resistir aos impactos de corpo mole e corpo duro, esse dimensionamento não é escopo do projeto estrutural.

O dimensionamento para o atendimento destes ensaios deverá ser desenvolvido em projeto específico por profissionais especializados em projetos de alvenarias.

Nos projetos das alvenarias de vedação e de compartimentação deverão ser previstos o encunhamento junto às lajes e vigas de maneira a permitir as deformações diferidas destas peças, conforme os valores que constam nos desenhos das curvas de isovalores de deslocamentos.

Os projetos de alvenaria de vedação devem contemplar ainda as movimentações decorrentes da fluência e retração do concreto, assim como decorrentes de carregamentos adicionais e da variabilidade de

suas características mecânicas que introduzem deformações impostas nas vedações.

As considerações de incêndio, acústica e térmica também não são escopo do projetista de estrutura.

As espessuras das lajes definidas neste projeto atendem aos estados limites últimos, bem como aos estados limites de serviço, assim como a espessura mínima para a compartimentação em caso de incêndio.

O desempenho acústico e térmico das lajes deverá ser objeto de análise por profissionais especializados nestas áreas.

10. MATERIAIS

10.1. Concreto Armado

Classe de resistência	C20	C25	C30	C35	C40	C45	C50	C60	C70	C80	C90
E_{ci} (GPa)	25	28	31	33	35	38	40	42	43	45	47
E_{cs} (GPa)	21	24	27	29	32	34	37	40	42	45	47
α_i	0,85	0,86	0,88	0,89	0,90	0,91	0,93	0,95	0,98	1,00	1,00

Tabela 6.1 - Valores estimados de módulo de elasticidade em função da resistência característica à compressão do concreto (considerado o uso de granito como agregado graúdo) – NBR 6118:2014

ELEMENTOS ESTRUTURAIS EM GERAL:

PROPRIEDADE	Todos os Pavimentos
Resistência Característica	25 MPa
Resistência fckj para etapas construtivas	20 MPa
Módulo de deformação tangente inicial mínimo	24.15GPa
Fator água-cimento máximo	0,6

Observação Importante:

Para a produção do concreto foi considerada a utilização de agregado graúdo de origem granítica (granito) – mais comum em nossa região - em especial na avaliação do módulo de elasticidade. Caso sejam utilizados outros tipos de agregados graúdos, o valor do módulo de elasticidade deverá ser ajustado conforme item 8.2.8 da NBR 6118:2014, devendo ser definido antes do início do projeto.

Recomendação Importante:

Para o bom desempenho da estrutura de concreto, e também redução de custo da mesma, recomenda-se a contratação de tecnologista do concreto com o objetivo de desenvolver o traço do concreto a ser empregado na obra, bem como orientar sobre os procedimentos de cura e desforma.

10.2. Aço

Foram utilizadas as seguintes características para o aço estrutural utilizado no projeto:

<i>Tipo de barra</i>	<i>Es (MPa)</i>	<i>fyk (MPa)</i>	<i>Massa específica (kgf/m³)</i>	<i>n1</i>
CA-25	210000	250	7850	1,00
CA-50	210000	500	7850	2,25
CA-60	210000	600	7850	1,40

10.3. Estruturas Metálicas

Não está no escopo do projeto, o dimensionamento de peças metálicas.

11. COBRIMENTOS

Conforme escrito na NBR 6118:2014 item 7.4.7.4, quando houver um adequado controle de qualidade e rígidos limites de tolerância da variabilidade das medidas durante a execução, pode ser adotado o valor $\Delta c = 5\text{mm}$ (cobrimento mínimo acrescido da tolerância de execução), mas a exigência de controle rigoroso deve ser explicitada nos desenhos de projeto.

Conforme escrito na NBR 6118:2014 item 7.4.7.6, para concretos de classe de resistência superior ao mínimo exigido, os cobrimentos definidos na Tabela 7.2 da NBR 6118:2014 podem ser reduzidos em 5 mm.

CLASSE DE AGRESSIVIDADE AMBIENTAL	CAA II
Lajes (Positiva e Negativa)	2.5 cm
Vigas	3 cm
Pilares	3 cm
Blocos sobre estacas	3 cm
Piscina	4 cm

12. CRITÉRIOS DE MODELO ESTRUTURAL

12.1 Parâmetros de estabilidade global

Neste projeto foram adotados dois tipos de modelos estruturais, modelo de grelha para pavimentos e modelo de pórtico espacial para a análise global, sendo as cargas de grelha transferidas para o pórtico espacial.

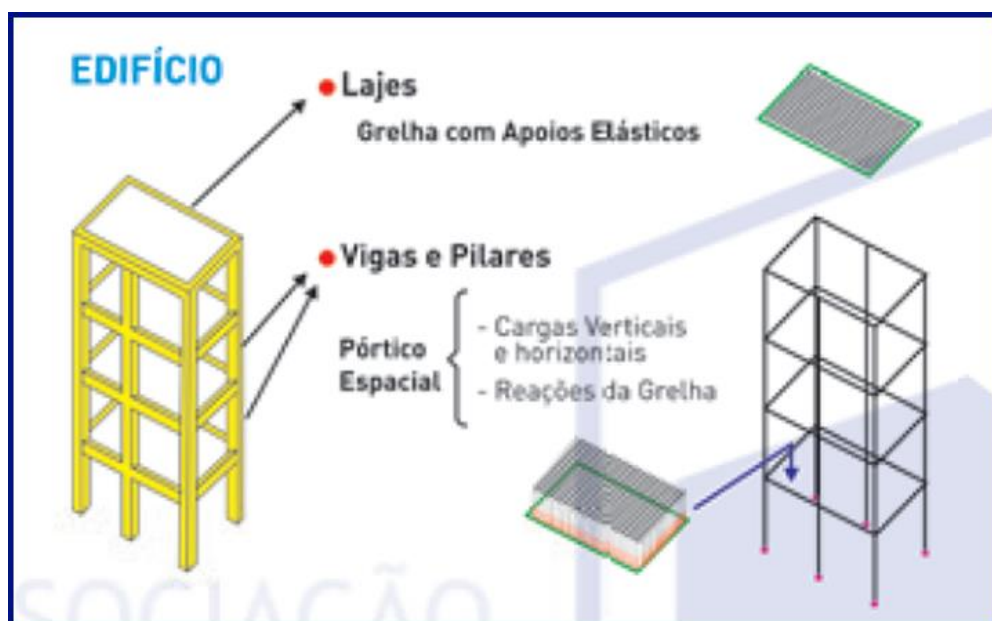

No modelo de grelha para os pavimentos, as lajes foram integralmente consideradas, junto com as vigas e os apoios formados pelos pilares, para a análise das deformações, obtenção dos carregamentos verticais que atuarão no pórtico espacial e dimensionamento das armaduras das lajes.

Durante a verificação das deformações, também são realizadas análises através da grelha não-linear, onde por meio de incrementos de carga, as inércias reais das seções são estimadas considerando as armaduras de projeto e a fissuração nos estádios I ou II.

O pórtico espacial é um modelo composto por barras que simulam as vigas e pilares da estrutura, com o efeito de diafragma rígido das lajes devidamente incorporado. Através deste modelo é

possível analisar os efeitos das ações horizontais e das redistribuições de esforços na estrutura provenientes dos carregamentos verticais.

As ligações entre pilares e vigas no modelo de pórtico foram flexibilizadas considerando, principalmente no caso de pilares-parede, as vigas associadas aos trechos localizados dos pilares em que se apoiam, e não aos pilares com a sua inércia total, resultando em esforços e deslocamentos mais próximos da realidade.

Para a análise de ELU, conforme item 15.7.3 da ABNT NBR 6118:2014, a não-linearidade física pode ser considerada de forma aproximada, tomando-se como rigidez dos elementos estruturais os valores abaixo, definida por meio da redução da rigidez bruta $E_c I_c$ de acordo com o tipo de elemento estrutural:

- lajes: $(EI)_{sec} = 0,3 E_c I_c$;
- vigas: $(EI)_{sec} = 0,4 E_c I_c$ para $A_s' \neq A_s$ e $(EI)_{sec} = 0,4 E_c I_c$ para $A_s' = A_s$;
- pilares: $(EI)_{sec} = 0,8 E_c I_c$.

12.2. Deslocamentos admissíveis

Foram atendidos os limites para deslocamentos estabelecidos na Tabela 13.3 da NBR 6118:2014.

Tipo de efeito	Razão da limitação	Exemplo	Deslocamento a considerar	Deslocamento-limite
Aceitabilidade sensorial	Visual	Deslocamentos visíveis em elementos estruturais	Total	$l/250$
	Outro	Vibrações sentidas no piso	Devido a cargas acidentais	$l/350$
Efeitos estruturais em serviço	Superfícies que devem drenar água	Coberturas e varandas	Total	$l/250^a$
	Pavimentos que devem permanecer planos	Ginásios e pistas de boliche	Total	$l/350 + \text{contraflecha}^b$
			Ocorrido após a construção do piso	$l/600$
Elementos que suportam equipamentos sensíveis	Laboratórios	Ocorrido após nivelamento do equipamento	De acordo com recomendação do fabricante do equipamento	
Efeitos em elementos não estruturais	Paredes	Alvenaria, caixilhos e revestimentos	Após a construção da parede	$l/500^c$ e 10 mm e $\theta = 0,0017 \text{ rad}^d$
		Divisórias leves e caixilhos telescópicos	Ocorrido após a instalação da divisória	$l/250^c$ e 25 mm
		Movimento lateral de edifícios	Provocado pela ação do vento para combinação frequente ($\psi_1 = 0,30$)	$H/1700$ e $H/850^e$ entre pavimentos ^f
		Movimentos térmicos verticais	Provocado por diferença de temperatura	$l/400^g$ e 15 mm

Tipo de efeito	Razão da limitação	Exemplo	Deslocamento a considerar	Deslocamento-limite
Efeitos em elementos não estruturais	Forros	Movimentos térmicos horizontais	Provocado por diferença de temperatura	$H/500$
		Revestimentos colados	Ocorrido após a construção do forro	$l/350$
		Revestimentos pendurados ou com juntas	Deslocamento ocorrido após a construção do forro	$l/175$
	Pontes rolantes	Desalinhamento de trilhos	Deslocamento provocado pelas ações decorrentes da frenagem	$H/400$
Efeitos em elementos estruturais	Afastamento em relação às hipóteses de cálculo adotadas	Se os deslocamentos forem relevantes para o elemento considerado, seus efeitos sobre as tensões ou sobre a estabilidade da estrutura devem ser considerados, incorporando-os ao modelo estrutural adotado.		

a	As superfícies devem ser suficientemente inclinadas ou o deslocamento previsto compensado por contraflechas, de modo a não se ter acúmulo de água.
b	Os deslocamentos podem ser parcialmente compensados pela especificação de contraflechas. Entretanto, a atuação isolada da contraflecha não pode ocasionar um desvio do plano maior que $\ell/350$.
c	O vão ℓ deve ser tomado na direção na qual a parede ou a divisória se desenvolve.
d	Rotação nos elementos que suportam paredes.
e	H é a altura total do edifício e H_i o desnível entre dois pavimentos vizinhos.
f	Esse limite aplica-se ao deslocamento lateral entre dois pavimentos consecutivos, devido à atuação de ações horizontais. Não podem ser incluídos os deslocamentos devidos a deformações axiais nos pilares. O limite também se aplica ao deslocamento vertical relativo das extremidades de lintéis conectados a duas paredes de contraventamento, quando H_i representa o comprimento do lintel.
g	O valor ℓ refere-se à distância entre o pilar externo e o primeiro pilar interno.

NOTAS

1 Todos os valores-limites de deslocamentos supõem elementos de vão ℓ suportados em ambas as extremidades por apoios que não se movem. Quando se tratar de balanços, o vão equivalente a ser considerado deve ser o dobro do comprimento do balanço.

2 Para o caso de elementos de superfície, os limites prescritos consideram que o valor ℓ é o menor vão, exceto em casos de verificação de paredes e divisórias, onde interessa a direção na qual a parede ou divisória se desenvolve, limitando-se esse valor a duas vezes o vão menor.

3 O deslocamento total deve ser obtido a partir da combinação das ações características ponderadas pelos coeficientes definidos na Seção 11.

4 Deslocamentos excessivos podem ser parcialmente compensados por contraflechas.

13. ORIENTAÇÕES PARA A CONSTRUÇÃO

Durante a obra devem ser mantidas as especificações estabelecidas em projeto. A substituição de especificações constantes no projeto só poderá ser realizada com a anuência do projetista.

Estas especificações estão baseadas nas características de desempenho declaradas pelo fornecedor, porém cabe exclusivamente a ele comprovar a veracidade de tais características. Comprovação esta que deve ser solicitada pelo contratante.

O profissional responsável pelo projeto não se responsabiliza pelas modificações de desempenho decorrentes de substituição de especificação sem o seu conhecimento.

A construtora deverá aplicar procedimentos de execução e de controle de qualidade dos serviços de acordo com as respectivas normas técnicas de execução e controle.

Devem ser seguidas as instruções específicas de detalhamento de projeto e de especificação visando assegurar o desempenho final e, em

caso de necessidade de alteração, esta deve ter a anuência do projetista antes da execução.

13.1. Formas (moldes para a estrutura de concreto)

O projeto e o dimensionamento de formas (moldes para a estrutura de concreto) não fazem parte do escopo de nossos serviços.

13.2. Escoramentos

O projeto e o dimensionamento do escoramento não fazem parte do escopo de nossos serviços.

Observações:

1. Deve ser previsto o espaçamento máximo entre escoras de 2,0 m.
2. Deve ser garantida a verticalidade e o prumo das escoras.
3. No caso do ciclo de concretagem não ser o especificado no esquema e/ou existirem outras condições poderá ser estabelecido outro plano de cimbramento a ser definido pela Engenharia da Obra e o Projetista de Estruturas.
4. A retirada do escoramento deverá ser cuidadosamente estudada, tendo em vista o módulo de elasticidade do concreto (E_{ci}) no momento da desforma. Há uma maior probabilidade de grande deformação quando o concreto é exigido com pouca idade.
5. A retirada do escoramento deverá ser feita:
 - Nos vãos; do meio para os apoios
 - Nos balanços; do extremo para o apoio

13.3. Tolerâncias

Para a produção da estrutura deverão ser observadas as tolerâncias de execução conforme NBR 14931:2004 – Execução de estruturas de concreto – Procedimento.

13.4. Tecnologia de Concreto

O desenvolvimento adequado do traço do concreto, com a pesquisa dos materiais regionais disponíveis para a sua produção, agregados miúdo e graúdo, cimento e aditivos, poderá levar à redução no custo do concreto, além da melhoria nas suas características mecânicas, de trabalhabilidade e de baixa retração.

Deverá ser confirmado o agregado graúdo especificado no projeto. O desenvolvimento do traço do concreto e a avaliação de seu desempenho estão fora do escopo deste projeto.

13.5. Cura

O período de cura do concreto refere-se à duração das reações iniciais de hidratação do cimento, o que resulta em perda de água livre por meio de evaporação e difusão interna. Geralmente, a perda de água por evaporação é muito maior do que por difusão interna.

Logo, uma das soluções é manter a superfície exposta ao ar em condição saturada, reduzindo assim a quantidade de água evaporada. Outros processos também podem ser usados de forma a reduzir essa perda de água.

Sabe-se que um concreto exposto ao ar durante as primeiras idades pode sofrer fissuras plásticas e conseqüente perda significativa de resistência. Alguns ensaios indicam uma queda na resistência final do

concreto de até 40% em comparação com concretos que mantiveram a superfície saturada por um período de sete dias.

A duração do período de cura depende de diversos fatores, como a composição e temperatura do concreto, área exposta da peça, temperatura e umidade relativa do ar, insolação e velocidade do vento.

13.6. Controle do Concreto

O Tecnologista do Concreto poderá orientar sobre os procedimentos de controle de qualidade do concreto, critérios de aceitação de lotes e ensaios a serem realizados, especialmente no caso de não conformidade e eventual necessidade de extração de corpos de prova para rompimento.

O controle do concreto deve seguir as premissas constantes na norma NBR 12655:2015 – Concreto de cimento Portland – Preparo, controle, recebimento e aceitação – Procedimento.

Conforme esta norma, item 4.4, os responsáveis pelo recebimento e pela aceitação do concreto são o proprietário da obra e o responsável técnico pela obra, devendo manter a documentação comprobatória (relatórios de ensaios, laudos e outros) por 5 anos.

O projetista estrutural só deve ser acionado quando existir uma situação de concreto não conforme.

Para os casos de concreto não conforme deve ser seguida a norma NBR 7680:2015 – Extração, preparo, ensaio e análise de testemunhos de estruturas de concreto – Parte 1: Resistência a Compressão Axial e a Recomendação da ABCE.

13.7. Proteção das Armaduras

Devem ser adotados pela construtora, pós-execução da estrutura, cuidados para que não se tenha perda de durabilidade por corrosão da armadura:

- Evitar escorrimento de água pluvial pelo concreto, através da execução de pingadeiras ou outras proteções adequadas;
- Impermeabilizar as faces de concreto expostas ao tempo ou em contato permanente com água;
- Colmatar fissuras visíveis, acima dos limites normativos da ABNT NBR 6118:2014 para evitar processos corrosivos.

14. ORIENTAÇÕES COMPLEMENTARES E ITENS FORA DO ESCOPO DO PROJETO ESTRUTURAL

14.1. Desempenho acústico:

Não faz parte do escopo do presente projeto a especificação de materiais ou componentes que, nos sistemas estruturais, garantam o atendimento aos requisitos de desempenho acústico previstos na ABNT NBR 15.575, item 12.

O preenchimento dos blocos de alvenarias de vedação deve ser autorizado pelo responsável pelo projeto estrutural, para efeitos de consideração de possíveis incrementos de carga.

Analogamente, as espessuras das lajes foram previstas de forma a atenderem aos requisitos de desempenho estrutural, e não faz parte do escopo do presente projeto a definição de revestimentos ou acabamentos que permitam o atendimento aos requisitos de desempenho acústico previstos na ABNT NBR 15575, item 12.

Soluções para atendimento do desempenho acústico que impliquem em alteração nas especificações de lajes e vedações

deverão ser comunicadas para verificação de possíveis aumentos significativos de carga que impliquem em alterações no projeto.

14.2. Estanqueidade:

Não faz parte do escopo do presente projeto a indicação de soluções para atendimento aos requisitos de estanqueidade relativas a fontes de umidade internas e externas à edificação, nos termos indicados na ABNT NBR 15.575, item 10.

O incorporador/construtor deverá prever soluções de projeto para garantia da estanqueidade, em especial no que diz respeito a ligação entre os diversos elementos da construção, tais como paredes não estruturais e estruturais, corpo principal e lajes etc.

Também não faz parte do escopo do presente projeto o detalhamento das especificações para garantia da estanqueidade de sistemas com função estrutural. Quando necessário, a incorporadora/construtora deverá prever o desenvolvimento de procedimentos de execução que garantam a estanqueidade dos sistemas.

Em atendimento aos requisitos na ABNT NBR 15575, recomenda-se a realização de ensaios de estanqueidade dos sistemas de vedação externa e esquadrias, considerando a classificação do empreendimento em relação a condições de exposição, nos termos das tabelas 11 e 12 do Anexo C da Parte 4 da ABNT NBR 15.575:2013.

14.3. Desempenho térmico:

Não faz parte do escopo do presente projeto a especificação de elementos complementares aos materiais empregados nos elementos estruturais, de forma que os sistemas construtivos, em seu conjunto, atendam aos requisitos de desempenho térmico estabelecidos na ABNT NBR 15575:2013, item 11.

Nesse sentido, deverão ser previstos blocos estruturais ou não, revestimentos e cores de fachada que permitam o atendimento aos requisitos do item 11 da ABNT NBR 15575.

14.4. Fixação de ganchos e balancins:

O projeto de localização de ganchos e/ou elementos de fixação de balancins e/ou andaimes e/ou linhas de vida nas fachadas, bem como suas respectivas cargas admissíveis, não faz parte do escopo do presente projeto, e projeto específico deve ser providenciado para verificação dos elementos de contorno superior da edificação.

14.5. Projeto do sistema de cobertura:

O projeto do sistema de cobertura e o atendimento aos requisitos previstos na ABNT NBR 15575 quanto ao sistema de cobertura, em especial os contidos na parte 6 da norma, não faz parte do escopo do presente projeto, devendo ser elaborado projeto específico.

14.6. Projeto de guarda-corpos:

Os guarda-corpos instalados em terraços, coberturas e outros locais acessíveis às pessoas devem ser dimensionados para atendimento aos requisitos de desempenho previstos na ABNT NBR 15575 e ABNT NBR 14718, sendo que esse dimensionamento não faz parte do escopo do presente projeto.

14.7. Projeto de beiral em alumínio:

O projeto do beiral acima da piscina e o atendimento aos requisitos previstos na Norma vigente responsável, não faz parte do escopo do presente projeto, devendo ser elaborado projeto específico.

14.8. Outros itens fora do escopo:

a) Nos termos da seção 7.4 da Parte 2 da ABNT NBR 15575:2013, ficam dispensadas de verificação de impacto de corpo mole e corpo duro as estruturas projetadas de acordo com as normas acima citadas, ressalvando-se a necessidade de ensaio caso os sistemas construtivos sejam associados a outros sistemas e/ ou componentes.

O presente projeto não contempla, por estar fora do escopo do mesmo, as soluções de projeto para componentes e sistemas sem função estrutural, previstos na ABNT NBR 15575:2013, Parte 3, no que diz respeito a impacto de corpo mole e corpo duro em vedações internas sem função estrutural, em lajes e em vedações externas de fachada sem função estrutural.

b) Não faz parte do escopo do presente projeto a definição de especificações para o atendimento aos requisitos abaixo relacionados, que deverão ser previstos em outro projeto ou especificação:

- Resistência a impactos de corpo mole (7.4.1 - Parte 2)
- Resistência a impactos de corpo duro (7.4.2 - Parte 2)
- Limitação de deslocamentos verticais (7.3 - Parte 3)
- Resistência a impactos de corpo duro - pisos (7.4.1 - Parte 3)
- Resistência a cargas concentradas verticais- pisos (7.5 - Parte 3)
- Resistência a impactos de corpo mole nos SVVIE (7.4 - Parte 4)
- Resistência a impactos de corpo duro nos SVVIE (7.6 - Parte 4)
- Resistência a impactos de corpo mole nos SC (7.3.1 - Parte 5)
- Resistência a impactos de corpo duro nos SC (7.3.2 - Parte 5)

c) Revestimentos e/ou elementos e componentes aderidos às estruturas e vedações não estruturais deverão obedecer aos requisitos de

desempenho previstos na ABNT NBR 15575 – Parte 1, em especial no que diz respeito a:

i) dificultar a inflamação generalizada, conforme indicado na ABNT NBR 15575, item 8.4;

ii) dificultar a propagação de incêndio, conforme indicado na ABNT NBR 15575, item 8.5.

A especificação desses revestimentos e/ou elementos e/ou componentes aderidos não faz parte do escopo do presente projeto, e deverá ser prevista pela empresa incorporadora / construtora.

d) O revestimento interno de parede de fachada multicamada não é parte da estrutura da parede, nem considerado no contraventamento, quando for o caso.

15. ENCERAMENTO

Este documento foi elaborado pelo responsável técnico pela estrutura em questão André Rodrigues de Vasconcelos, CREA-PB nº 161890343-8.

E como apresentado acima, atesto que todos os critérios normativos foram atendidos para a elaboração desse projeto.

Para fins de facilidade de compartilhamento, deixo abaixo o QR code do site do projeto, para ter um acesso mais rápido a esse documento, as pranchas de obra e muito mais ([ou acesse clicando aqui](#)).



ANDRÉ RODRIGUES
Engenheiro Estrutural
CREA-PB nº 161890343-9

ENGENHEIRO ESTRUTURAL

João Pessoa, 20 de março de 2023

ANEXOS

ANEXO: Memorial de Cálculo:

MEMORIAL DE CÁLCULO DA ESCADA

1. Levantamento de cargas

$$b := 0.27 \quad h := 0.15 \quad l := 1.075$$

1.1 Peso próprio

$$PP := h \cdot b \cdot 25 = 1.0125 \frac{kN}{m}$$

1.2 Carga Permanente

$$Revestimento := 1 \cdot \frac{kN}{m^2}$$

$$Cp := \frac{(1 \cdot b \cdot l)}{1} = 0.2902 \frac{kN}{m}$$

1.3 Carga Acidental

1.3.1 Carga Acidental Uniforme

$$SA1 := 2.5 \cdot b = 0.675 \frac{kN}{m}$$

1.3.2 Cargas Concentradas na Ponta

$$SA2 := 2.5 \text{ kN}$$

1.3.3 Carga Horizontal no Guarda-Corpo

$$SA3 := 1 \cdot 1.1 = 1.1 \text{ kN} \cdot m$$

2. Dimensionamento

Combinação 1

$$Comb1 := PP + Cp + SA1 = 1.9778 \frac{kN}{m}$$

$$Mc1 := \frac{Comb1 \cdot (l^2)}{2} = 1.1428 \text{ kN} \cdot m$$

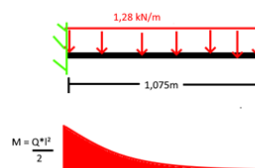

Combinação 2

$$Comb2 := PP + Cp = 1.3028 \frac{kN}{m} + 2.5 \cdot kN$$

$$Mc2 := \frac{Comb2 \cdot (l^2)}{2} + SA2 \cdot 1.075 = 3.4402 \text{ kN} \cdot m$$

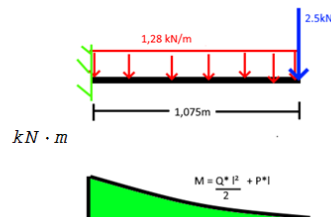

Combinação 3

$$Comb3 := PP + Cp = 1.3028 \frac{kN}{m} + 1.1 kN \cdot m$$

$$Mc3 := \frac{Comb3 \cdot (1.2)^2}{2} + 1.1 = 1.8527 kN \cdot m$$

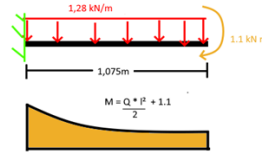

Pior combinação (para dimensionamento do degrau): Combinação 2 + 3, onde:

$$M_{calculo} := Mc2 + 1.1 = 4.5402$$

Adicionando o coeficiente de majoração para estruturas em balanço γ_n , temos:

h (cm)	≥ 19	18	17	16	15	14	13	12	11	10
γ_n	1,00	1,05	1,10	1,15	1,20	1,25	1,30	1,35	1,40	1,45

$$\gamma_n := 1.2$$

$$M_{final} := M_{calculo} \cdot \gamma_n = 5.4483 kN \cdot m$$

Assim, temos o degrau nos seguintes termos:

Degrau									
b_w (m)	h (m)	d' (m)	d (m)	d'/d (m)	γ_s (m)	I_x (m ⁴)	W_0 (m ³)		
0.27	0.15	0.03	0.12	0.250	0.075	7.6E-05	0.00101		

Concreto C28									
f_{ck} (MPa)	γ_c	f_{td} (MPa)	ϵ_{cu} (%)	f_{ctm} (MPa)	$f_{ctk, sup}$ (MPa)	$f_{ctk, inf}$ (MPa)	f_{td} (MPa)	α_c	λ
25	1.4	18	3.5	2.565	3.334	1.795	1.282	0.85	0.80

Aço CA-50					
f_{yk} (MPa)	γ_s	f_{td} (MPa)	E_s (GPa)	ϵ_{yk} (%)	ϵ_{su} (%)
500	1.15	434.78	210	2.07	10

E chegando ao resultado de:

b_w (m)	h (m)	d' (m)	d (m)	f_{ck} (kN/m ²)	γ_c	f_{td} (kN/m ²)	ϵ_{cu}	f_{yk} (kN/cm ²)	γ_s	f_{td} (kN/cm ²)	E_s (kN/cm ²)	ϵ_{yk}	ϵ_{su}
0.27	0.15	0.03	0.12	25.000	1.4	17.857	0.0035	50	1.15	43.48	21.000	0.00207	0.01

M_k (kN·m)	M_d (kN·m)	K_{XD}	K_X	X (m)	$K_{X,2-3}$	$K_{X,lim}$	$K_{X,3-4}$	Domínio	K_Z	Z (m)	ϵ_{td}	ϵ_{td}
5.43	7.602	0.109	0.173	0.021	0.259	0.45	0.628	2	0.931	0.112	0.00209	0.01

$A_{c,calc}$ (cm ²)	$A_{c,min}$ (cm ²)	$A_{c,adm}$ (cm ²)
1.57	0.61	1.57

ARMADURA
2 ϕ 10

Assim, duas armaduras de 10mm seriam suficiente, como estamos tratando de um elemento de pequeno porte que não gera um grande gasto ao ser alterado, e por questões de segurança, será utilizado, nos degrais:

3 ϕ 10mm

VIGA DE APOIO

Para determinar os esforços da viga de apoio (nesse caso, principalmente de torção), utilizou-se do software SAP 2000, que utiliza dos métodos dos elementos finitos para calcular os esforços solicitantes da viga, gerando o seguinte modelo:

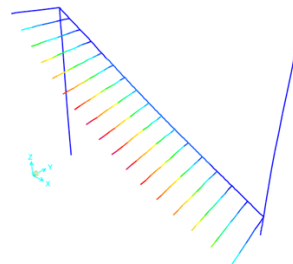
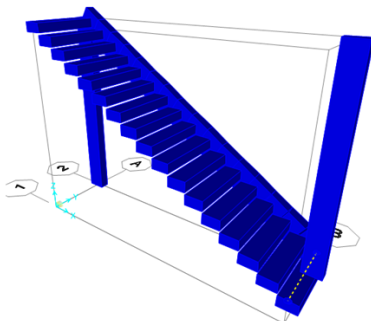

E obteve-se o máximo esforço de torção da viga:

$$T_{\max} := 10.67 \text{ kN} \cdot \text{m}$$

Assim:

b_w (m)	h (m)	d' (m)	d (m)	f_{ck} (kN/m ²)	γ_c	f_{cd} (kN/m ²)	$f_{ct,m}$ (kN/m ²)	$f_{ctb, inf.}$ (kN/m ²)	f_{ctd} (kN/m ²)	α_{s2}	f_{yk} (kN/cm ²)	γ_s	f_{yd} (kN/cm ²)
0.15	0.4	0.03	0.37	25,000	1.4	17,857	2,565	1,795	1,282	0.900	50	1.15	43.48

Torção

A (m ²)	u (m)	A/u (m)	h_e (m)	$2c_1$ (m)	A_e (m ²)	u_e (m)	T_{ed} (kN.m)	T_{Rd2} (kN.m)	$T_{Sd} \leq T_{Rd2}$	A_{s90° (cm ² /m)	$A_{s1u.e}$ (cm ² /m)	$A_{sw/s Min.}$ (cm ² /m)
0.06	1.1	0.055	0.050	0.060	0.035	0.90	10.67	14.06	OK	3.51	3.51	0.51

Cisalhamento

V_{Sd} (kN)	V_{Rd2} (kN)	$V_{Sd} \leq V_{Rd2}$	V_c (kN)	$A_{sw/s}$ (cm ² /m)	$A_{sw/s Min.}$ (cm ² /m)	V_{Sd} / V_{Rd2}	$s_{máx. L.}$ (cm)	$s_{máx. T.}$ (cm)
46.9	240.8303571	OK	42.71	0.29	1.54	0.19	20	37

Torção + Cisalhamento

T_{Sd} / T_{Rd2}	$\frac{V_{Sd}}{V_{Rd2}} + \frac{T_{Sd}}{T_{Rd2}} \leq 1$	$A_{sw/s}$ (cm ² /m)	$A_{sw/s Min.}$ (cm ² /m)	N^* Tramos	N^* (cm ² /m)	V_{sw} (kN)	V_{Rd3} (kN)	$V_{Sd} \leq V_{Rd3}$	$A_{90^\circ, adot}$ (cm ² /m)	T_{Rd3} (kN.m)	$T_{Sd} \leq T_{Rd3}$	
0.76	0.95	OK	7.30	1.54	3	7.48	108.32	151.02	OK	2.49	7.59	X

Armadura Transversal

$$\phi \text{ 6.3 } \quad c/ \text{ 12.5}$$

Flexão Simples

M_d (kN.m)	K_{3M}	K_X	X (m)	$K_{X, 2-3}$	$K_{X, lim.}$	$K_{X, 3-4}$	K_Z	Z (m)	ϵ_{cd}	ϵ_{ed}	$A_{s, calc.}$ (cm ²)	$A_{s, min.}$ (cm ²)
7.602	0.021	0.031	0.011	0.259	0.45	0.628	0.988	0.365	0.00032	0.01	0.48	0.90

Torção + Flexão

$A_{s1/b}$ (cm ²)	$A_{s, T+F}$ (cm ²)	$A_{s, adot.}$ (cm ²)	$A_{s1/b}$ (cm ²)	$A_{s, min.}$ (cm ²)	$A_{s, adot.}$ (cm ²)
0.35	0.83	1.57	0.35	0.90	1.57

Armadura flexionada

$$2 \quad \phi \quad 10$$

Armadura não flexionada

$$2 \quad \phi \quad 10$$

Torção + Pele

$A_{s1/b}$ (cm ²)	$A_{s, pele}$ (cm ²)	$A_{s, adot.}$ (cm ²)
1.23	0.6	1.57

Armadura de torção/face

$$2 \quad \phi \quad 10 \quad c/ \quad 10$$

Torção + Flexão + Pele

$A_{s1u.e}$ (cm ² /m)	T_{Rd4} (kN.m)	$T_{Sd} \leq T_{Rd4}$
6.98	21.25	OK

Como observado nos cálculos acima, 6 armaduras de 10mm trariam pleno suporte à viga, mas, pensando ainda mais na segurança, no lugar de 10mm, utilizaremos armaduras de 12.5mm,, e a viga de apoio será armada segundo a imagem abaixo:

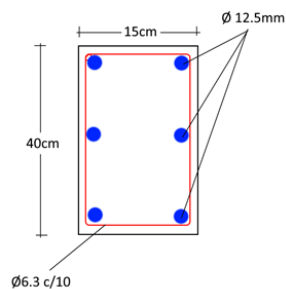

ANDRÉ RODRIGUES

Engenheiro Estrutural

 (83) 9 9644 2240

 @andrerodrigueseng

andrerodrigues.eng.br 

contato@andrerodrigues.eng.br 

MEMORIAL DE CÁLCULO DAS VIGAS

A seguir são apresentados os dados e resultados do cálculo/dimensionamento das vigas:

Relatório geral de vigas

Legenda

G E O M E T R I A
 Eng.E : Engastamento a Esquerda / Eng.D : Engastamento a Direita / Repet : Repeticoes
 NAnd : N.de Andares / Red V Ext : Reducao de Cortante no Extremo / Fat.Alt : Fator de
 Alternancia de Cargas
 Cob : Cobrimento / TpS : Tipo da Secao / BCs : Mesa Colaborante Superior
 Bci : Mesa Colaborante Inferior / Esp.LS : Espessura Laje Superior / Esp.LI : Espessura Laje Inferior
 FSp.Ex : Distancia Face Superior Eixo / FLt.Ex : Distancia Face Lateral ao Eixo / Cob/S :
 Cobrim/Cobr.superior adicional
C A R G A S
 MESq : Momento Adicional a Esquerda / MDir : Momento Adicional a Direita / Q : Cortante Adicional (valor unico)
A R M A D U R A S - F L E X A O
 SRAS : Secao Retangular Armad.Simples / SRAD : Secao Retangular Armad.Dupla / STAS : Secao Te Armadura Simples
 STAD : Secao Te Armadura Dupla / x/d : Profund. relativa da Linha Neutra / x/dMx : Profund. relativa da LN Maxima
 AsL : Armadura de Compressao / Bit.de Fiss.: Bitola de fissuracao / Asapo : Armadura e/d que chega no extremo
A R M A D U R A S - C I S A L H A M E N T O
 MdC : Modelo de Calculo (I ou II) / Ang. : Angulo da biela de compressao / Aswmin :
 Armad.transv.minima-cisalhamento
 Asw[C+T]: Arm.transv.calculada cisalh+torcao / Bit : Bitola selecionada / Esp : Espacamento selecionado
 NR : Numero de ramos do estribo / AsTrt : Armadura transversal de Tirante / AsSus : Armadura transversal-Suspensao
A R M A D U R A S - T O R C A O
 %dT : % limite de TRd2 para desprezar o M de torcao (Tsd) / he : Espessura do nucleo de torcao
 b-nuc : Largura do nucleo / h-nuc : Altura do nucleo
 Asw-1R : Armadura de torcao calculada para 1 Ramo de estribo / AswmnNR : Armad.transv.minima-torcao p/NR estribos selecionado
 Asl-b : Armadura longitudinal de torcao no lado b / Asl-h : Armadura longitudinal de torcao no lado h
 ComDia : Valor da compressao diagonal (cisalhamento+torcao) / AdPla : Capacida/ adaptacao plastica no vao - S[sim] N[nao]
R E A C O E S D E A P O I O
 DEPEV : Distancia do eixo do pilar ao eixo efetivo de apoio -viga / Morte : Codigo se pilar morre / segue / vigas
 M.I.Mx : Momento Imposto Maximo / M.I.Mn : Momento Imposto Minimo

Fundacao

V1

Viga= 1 V1 Eng.E=Nao /Eng.D=Nao /Repet= 1 /NAnd= 1 /Red V Ext=Nao /Fat.Alt=1.00
 /Cob/S=3.0 0.0 CM

----- G E O M E T R I A E C A R G A S -----

Vao= 1 /L= 2.33 /B= 0.15 /H= 0.20 /BCs= 0.32 /Bci= 0.00 /TpS= 5 /Esp.LS= 0.10 /Esp.LI= 0.00 FSp.Ex= 0.10 /FLt.Ex= 0.07 [M]
 --Solicitações provenientes de modelo de grelha e/ou pórtico espacial--- Estrut. Nós FIXOS --- DeltaE=1.00
 DeltaD=1.00 ---

----- A R M A D U R A S (F L E X A O E C I S A L H A M E N T O) -----

FLEXAO- E S Q U E R D A	M E I O D O V A O	D I R E I T A
M.[-] = 0.0 tf* m	M.[+] Max= 0.1 tf* m - Abcis.= 101	M.[-] = 0.2 tf*
m		
[tf,cm] As = 0.00 -SRAS- [0 B 6.3mm]	AsL= 0.00 -----	As = 0.71 -SRAS- [2 B 8.0mm]
AsL= 0.00 -----	x/d =0.01	AsL= 0.00 -----
x/d =0.10	x/dMx=0.45	Arm.Lat.=[2 X -- B --- mm] - LN= 0.5
[tf,cm] M[-]Min = 22.5	M[+]Min = 22.6	M[-]Min = 32.9
[cm2] Asapo[+]= 0.24		Asapo[+]= 0.18

CISALHAMENTO-	Xi	Xf	Vsd	VRd2	MdC	Ang.	Asw[C]	Aswmin	Asw[C+T]	Bit	Esp	NR	AsTrt	AsSus	M E N S A G E M
[tf,cm]	0.-	221.	0.50	10.25	1	45.	0.0	1.5	1.5	5.0	10.0	2	0.0	0.0	

----- G E O M E T R I A E C A R G A S -----

Vao= 2 /L= 2.77 /B= 0.15 /H= 0.20 /BCs= 0.36 /Bci= 0.00 /TpS= 5 /Esp.LS= 0.10 /Esp.LI= 0.00 FSp.Ex= 0.10 /FLt.Ex= 0.07 [M]
 --Solicitações provenientes de modelo de grelha e/ou pórtico espacial--- Estrut. Nós FIXOS --- DeltaE=1.00
 DeltaD=1.00 ---

----- A R M A D U R A S (F L E X A O E C I S A L H A M E N T O) -----

FLEXAO- E S Q U E R D A	M E I O D O V A O	D I R E I T A
M.[-] = 0.2 tf* m	M.[+] Max= 0.1 tf* m - Abcis.= 144	M.[-] = 0.2 tf*
m		
[tf,cm] As = 0.76 -SRAS- [2 B 8.0mm]	AsL= 0.00 -----	As = 0.67 -SRAS- [2 B 8.0mm]

```

| AsL= 0.00 ----- x/d =0.11 | As = 0.76 -STAS- [ 2 B 8.0mm ] | AsL= 0.00 -----
x/d =0.10 | | | | |
| x/dMx=0.45 | x/dMx=0.45 | Arm.Lat.=[2 X -- B --- mm] - LN= 0.5 | |
| | | | |
[tf,cm] | M[-]Min = 35.1 | | | | M[-]Min = 30.7
[cm2 ] | Asapo[+]= 0.19 | | | | Asapo[+]= 0.19

CISALHAMENTO- Xi Xf Vsd VRd2 MdC Ang. Asw[C] Aswmin Asw[C+T] Bit Esp NR AsTrt AsSus M E N S A G
E M
[tf,cm] 0.- 265. 0.61 10.25 1 45. 0.0 1.5 1.5 5.0 10.0 2 0.0 0.0

REAC. APOIO - No. Maximos Minimos Largura DEPEV Morte Nome M.I.Mx M.I.Mn Pilares:
1 0.174 0.144 0.15 0.01 2 V3 0.00 0.00 0 0 0 0
0 0 2 0.778 0.632 0.35 0.12 0 S1 0.00 0.00 8001 0 0 0
0 0 3 0.415 0.335 0.35 0.12 0 S2 0.00 0.00 8002 0 0 0
0 0

```

V2

Viga= 2 V2 Eng.E=Nao /Eng.D=Nao /Repet= 1 /NAnd= 1 /Red V Ext=Nao /Fat.Alt=1.00
/Cob/S=3.0 0.0 CM

```

----- G E O M E T R I A E C A R G A S -----
Vao= 1 /L= 2.21 /B= 0.15 /H= 0.20 /BCs= 0.32 /BCi= 0.00 /TpS= 8 /Esp.LS= 0.10 /Esp.LI= 0.00 FSp.Ex= 0.10 /FLt.Ex=
0.07 [M]
--Solicitações provenientes de modelo de grelha e/ou pórtico espacial--- Estrut. Nós FIXOS --- DeltaE=1.00
DeltaD=1.00 ---

```

```

- - - - - A R M A D U R A S ( F L E X A O E C I S A L H A M E N T O ) - - -
- - -
FLEXAO-| E S Q U E R D A | M E I O D O V A O | D I R E I T A
| M.[-] = 0.1 tf* m | M.[+] Max= 0.1 tf* m - Abcis.= 119 | M.[-] = 0.1 tf*
m
[tf,cm] | As = 0.63 -SRAS- [ 2 B 6.3mm] | AsL= 0.00 ----- | As = 0.70 -SRAS- [
2 B 8.0mm]
| AsL= 0.00 ----- x/d =0.09 | As = 0.70 -STAS- [ 2 B 8.0mm ] | AsL= 0.00 -----
x/d =0.10 | | | | |
| x/dMx=0.45 | x/dMx=0.45 | Arm.Lat.=[2 X -- B --- mm] - LN= 0.6 | |
| | | | |
[tf,cm] | M[-]Min = 28.9 | | | | M[-]Min = 32.2
[cm2 ] | Asapo[+]= 0.17 | | | | Asapo[+]= 0.17

CISALHAMENTO- Xi Xf Vsd VRd2 MdC Ang. Asw[C] Aswmin Asw[C+T] Bit Esp NR AsTrt AsSus M E N S A G
E M
[tf,cm] 0.- 209. 0.46 10.25 1 45. 0.0 1.5 1.5 5.0 10.0 2 0.0 0.0

```

```

----- G E O M E T R I A E C A R G A S -----
Vao= 2 /L= 2.69 /B= 0.15 /H= 0.20 /BCs= 0.35 /BCi= 0.00 /TpS= 8 /Esp.LS= 0.10 /Esp.LI= 0.00 FSp.Ex= 0.10 /FLt.Ex=
0.07 [M]
--Solicitações provenientes de modelo de grelha e/ou pórtico espacial--- Estrut. Nós FIXOS --- DeltaE=1.00
DeltaD=1.00 ---

```

```

- - - - - A R M A D U R A S ( F L E X A O E C I S A L H A M E N T O ) - - -
- - -
FLEXAO-| E S Q U E R D A | M E I O D O V A O | D I R E I T A
| M.[-] = 0.2 tf* m | M.[+] Max= 0.1 tf* m - Abcis.= 144 | M.[-] = 0.2 tf*
m
[tf,cm] | As = 0.75 -SRAS- [ 2 B 8.0mm] | AsL= 0.00 ----- | As = 0.67 -SRAS- [
2 B 8.0mm]
| AsL= 0.00 ----- x/d =0.11 | As = 0.75 -STAS- [ 2 B 8.0mm ] | AsL= 0.00 -----
x/d =0.10 | | | | |
| x/dMx=0.45 | x/dMx=0.45 | Arm.Lat.=[2 X -- B --- mm] - LN= 0.5 | |
| | | | |
[tf,cm] | M[-]Min = 34.7 | | | | M[-]Min = 30.7
[cm2 ] | Asapo[+]= 0.19 | | | | Asapo[+]= 0.19

CISALHAMENTO- Xi Xf Vsd VRd2 MdC Ang. Asw[C] Aswmin Asw[C+T] Bit Esp NR AsTrt AsSus M E N S A G
E M
[tf,cm] 0.- 257. 0.56 10.25 1 45. 0.0 1.5 1.5 5.0 10.0 2 0.0 0.0

REAC. APOIO - No. Maximos Minimos Largura DEPEV Morte Nome M.I.Mx M.I.Mn Pilares:
1 0.201 0.162 0.25 0.07 0 S5 0.00 0.00 8005 0 0 0
0 0 2 0.711 0.576 0.50 0.19 0 S6 0.00 0.00 8006 0 0 0
0 0 3 0.328 0.261 0.35 0.12 0 S7 0.00 0.00 8007 0 0 0
0 0

```

V3

Viga= 3 V3 Eng.E=Nao /Eng.D=Nao /Repet= 1 /NAnd= 1 /Red V Ext=Nao /Fat.Alt=1.00
/Cob/S=3.0 0.0 CM

```

----- G E O M E T R I A E C A R G A S -----
Vao= 1 /L= 1.53 /B= 0.15 /H= 0.20 /BCs= 0.26 /BCi= 0.00 /TpS= 5 /Esp.LS= 0.10 /Esp.LI= 0.00 FSp.Ex= 0.10 /FLt.Ex=
0.07 [M]

```

--Solicitações provenientes de modelo de grelha e/ou pórtico espacial--- Estrut. Nós FIXOS --- DeltaE=1.00
DeltaD=1.00 ---

- - - - - A R M A D U R A S (F L E X A O E C I S A L H A M E N T O) - - - - -

FLEXAO-| E S Q U E R D A | M E I O D O V A O | D I R E I T A
| M.[-] = 0.0 tf* m | M.[+] Max= 0.0 tf* m - Abcis.= 152 | M.[-] = 0.2 tf* m

[tf,cm] | As = 0.56 -SRAS- [2 B 6.3mm] | AsL= 0.00 ----- | As = 0.62 -SRAS- [2 B 6.3mm]
| AsL= 0.00 ----- x/d =0.08 | As = 0.62 -STAS- [2 B 8.0mm] | AsL= 0.00 -----
x/d =0.09 | x/dMx=0.45 | Arm.Lat.=[2 X -- B --- mm] - LN= 0.7 |

[tf,cm] | M[-]Min = 25.5 | M[+]Min = 21.6 | M[-]Min = 28.5
[cm2] | Asapo[+] = 0.16 | | Asapo[+] = 0.16

CISALHAMENTO- E M	Xi	Xf	Vsd	VRd2	MdC	Ang.	Asw[C]	Aswmin	Asw[C+T]	Bit	Esp	NR	AsTrt	AsSus	M E N S A G
[tf,cm]	0.-	141.	0.38	10.25	1	45.	0.0	1.5	1.5	5.0	10.0	2	0.0	0.0	

----- G E O M E T R I A E C A R G A S -----

Vao= 2B /L= 0.39 /B= 0.15 /H= 0.20 /BCs= 0.23 /BCi= 0.00 /TpS= 5 /Esp.LS= 0.10 /Esp.LI= 0.00 FSp.Ex= 0.10 /FLt.Ex= 0.07 [M]
--Solicitações provenientes de modelo de grelha e/ou pórtico espacial--- Estrut. Nós FIXOS --- DeltaE=1.00
DeltaD=1.00 ---

- - - - - A R M A D U R A S (F L E X A O E C I S A L H A M E N T O) - - - - -

FLEXAO | M[-] = 0.24 tf* m | As = 0.57 -SRAS- [2 B 6.3mm]
BAL.DIR | x/d =0.08 | AsL= 0.00 -
[tf,cm] | M[-]Min= 25.6 - x/dMx =0.45 | | % Baric.Armad.= 1

CISALHAMENTO- E M	Xi	Xf	Vsd	VRd2	MdC	Ang.	Asw[C]	Aswmin	Asw[C+T]	Bit	Esp	NR	AsTrt	AsSus	M E N S A G
[tf,cm]	0.-	20.	0.26	10.25	1	45.	0.0	1.5	1.5	5.0	10.0	2	0.0	0.2	

REAC. APOIO - No.	Maximos	Minimos	Largura	DEPEV	Morte	Nome	M.I.Mx	M.I.Mn	Pilares:
1	0.114	0.089	0.35	0.12	0	S5	0.00	0.00	8005
0	0								0
2	0.455	0.375	0.25	0.07	0	S4	0.00	0.00	8004
0	0								0

V4

Viga= 4 V4 Eng.E=Nao /Eng.D=Nao /Repet= 1 /NAnd= 1 /Red V Ext=Nao /Fat.Alt=1.00
/Cob/S=3.0 0.0 CM

----- G E O M E T R I A E C A R G A S -----

Vao= 1 /L= 1.75 /B= 0.15 /H= 0.20 /BCs= 0.50 /BCi= 0.00 /TpS= 2 /Esp.LS= 0.10 /Esp.LI= 0.00 FSp.Ex= 0.10 /FLt.Ex= 0.07 [M]
--Solicitações provenientes de modelo de grelha e/ou pórtico espacial--- Estrut. Nós FIXOS --- DeltaE=1.00
DeltaD=1.00 ---

- - - - - A R M A D U R A S (F L E X A O E C I S A L H A M E N T O) - - - - -

FLEXAO-| E S Q U E R D A | M E I O D O V A O | D I R E I T A
| M.[-] = 0.0 tf* m | M.[+] Max= 0.1 tf* m - Abcis.= 73 | M.[-] = 0.1 tf* m

[tf,cm] | As = 0.14 -SRAS- [2 B 6.3mm] | AsL= 0.00 ----- | As = 0.71 -SRAS- [2 B 8.0mm]
| AsL= 0.00 ----- x/d =0.01 | As = 0.98 -STAS- [2 B 8.0mm] | AsL= 0.00 -----
x/d =0.10 | x/dMx=0.45 | Arm.Lat.=[2 X -- B --- mm] - LN= 0.4 |

[tf,cm] | M[-]Min = 24.0 | M[+]Min = 25.2 | M[-]Min = 32.9
[cm2] | Asapo[+] = 0.33 | | Asapo[+] = 0.24

CISALHAMENTO- E M	Xi	Xf	Vsd	VRd2	MdC	Ang.	Asw[C]	Aswmin	Asw[C+T]	Bit	Esp	NR	AsTrt	AsSus	M E N S A G
[tf,cm]	0.-	163.	0.55	10.25	1	45.	0.0	1.5	1.5	5.0	10.0	2	0.0	0.0	

REAC. APOIO - No.	Maximos	Minimos	Largura	DEPEV	Morte	Nome	M.I.Mx	M.I.Mn	Pilares:
1	0.197	0.134	0.25	0.07	0	S6	0.00	0.00	8006
0	0								0
2	0.391	0.320	0.25	0.07	0	S1	0.00	0.00	8001
0	0								0

V5

Viga= 5 V5 Eng.E=Nao /Eng.D=Nao /Repet= 1 /NAnd= 1 /Red V Ext=Nao /Fat.Alt=1.00
/Cob/S=3.0 0.0 CM

----- G E O M E T R I A E C A R G A S -----

Vao= 1 /L= 1.75 /B= 0.15 /H= 0.20 /BCs= 0.33 /BCi= 0.00 /TpS= 8 /Esp.LS= 0.10 /Esp.LI= 0.00 FSp.Ex= 0.10 /FLt.Ex= 0.07 [M]
--Solicitações provenientes de modelo de grelha e/ou pórtico espacial--- Estrut. Nós FIXOS --- DeltaE=1.00
DeltaD=1.00 ---

```

- - - - - A R M A D U R A S ( F L E X A O E C I S A L H A M E N T O ) - - -
- -
FLEXAO-| E S Q U E R D A | M E I O D O V A O | D I R E I T A
| M.[-] = 0.1 tf* m | M.[+] Max= 0.0 tf* m - Abcis.= 175 | M.[-] = 0.1 tf*
m
[tf,cm]| As = 0.58 -SRAS- [ 2 B 6.3mm] | AsL= 0.00 ----- | As = 0.58 -SRAS- [
2 B 6.3mm] | AsL= 0.00 ----- x/d =0.08 | As = 0.71 -STAS- [ 2 B 8.0mm ] | AsL= 0.00 -----
x/d =0.08 | x/dMx=0.45 | Arm.Lat.=[2 X -- B --- mm] - LN= 0.5 |
| x/dMx=0.45 |
| [tf,cm]| M[-]Min = 26.4 | M[+]Min = 22.7 | M[-]Min = 26.4
[cm2 ]| Asapo[+]= 0.18 | | Asapo[+]= 0.18

CISALHAMENTO- Xi Xf Vsd VRd2 MdC Ang. Asw[C] Aswmin Asw[C+T] Bit Esp NR AsTrt AsSus M E N S A G
E M
[tf,cm] 0.- 163. 0.24 10.25 1 45. 0.0 1.5 1.5 5.0 10.0 2 0.0 0.0

REAC. APOIO - No. Maximos Minimos Largura DEPEV Morte Nome M.I.Mx M.I.Mn Pilares:
0 0 1 0.146 0.119 0.25 0.07 0 S7 0.00 0.00 8007 0 0 0
0 0 2 0.172 0.140 0.25 0.07 0 S2 0.00 0.00 8002 0 0 0
0 0

```

Terreo

V101

Viga= 101 V101 Eng.E=Nao /Eng.D=Nao /Repet= 1 /NAnd= 1 /Red V Ext=Nao /Fat.Alt=1.00
/Cob/S=3.0 0.0 CM

```

----- G E O M E T R I A E C A R G A S -----
Vao= 1 /L= 2.42 /B= 0.15 /H= 0.30 /BCs= 0.00 /BCi= 0.00 /TpS= 1 /Esp.LS= 0.00 /Esp.LI= 0.00 FSp.Ex= 0.15 /FLt.Ex=
0.07 [M]
--Solicitações provenientes de modelo de grelha e/ou pórtico espacial--- Estrut. Nós FIXOS --- DeltaE=1.00
DeltaD=1.00 ---

```

```

- - - - - A R M A D U R A S ( F L E X A O E C I S A L H A M E N T O ) - - -
- -
FLEXAO-| E S Q U E R D A | M E I O D O V A O | D I R E I T A
| M.[-] = 0.0 tf* m | M.[+] Max= 0.1 tf* m - Abcis.= 102 | M.[-] = 0.1 tf*
m
[tf,cm]| As = 0.00 -SRAS- [ 0 B 6.3mm] | AsL= 0.00 ----- | As = 0.68 -SRAS- [
2 B 8.0mm] | AsL= 0.00 ----- x/d =0.00 | As = 0.70 -SRAS- [ 2 B 8.0mm ] | AsL= 0.00 -----
x/d =0.05 | x/dMx=0.45 | Arm.Lat.=[2 X -- B --- mm] - LN= 1.7 |
| x/dMx=0.45 |
| [tf,cm]| M[-]Min = 42.4 | M[+]Min = 42.4 | M[-]Min = 42.4
[cm2 ]| Asapo[+]= 0.23 | | Asapo[+]= 0.18

CISALHAMENTO- Xi Xf Vsd VRd2 MdC Ang. Asw[C] Aswmin Asw[C+T] Bit Esp NR AsTrt AsSus M E N S A G
E M
[tf,cm] 0.- 226. 0.25 16.76 1 45. 0.0 1.5 1.5 5.0 15.0 2 0.0 0.0

----- G E O M E T R I A E C A R G A S -----
Vao= 2 /L= 2.92 /B= 0.15 /H= 0.30 /BCs= 0.00 /BCi= 0.00 /TpS= 1 /Esp.LS= 0.00 /Esp.LI= 0.00 FSp.Ex= 0.15 /FLt.Ex=
0.07 [M]
--Solicitações provenientes de modelo de grelha e/ou pórtico espacial--- Estrut. Nós FIXOS --- DeltaE=1.00
DeltaD=1.00 ---

```

```

- - - - - A R M A D U R A S ( F L E X A O E C I S A L H A M E N T O ) - - -
- -
FLEXAO-| E S Q U E R D A | M E I O D O V A O | D I R E I T A
| M.[-] = 0.1 tf* m | M.[+] Max= 0.0 tf* m - Abcis.= 296 | M.[-] = 0.1 tf*
m
[tf,cm]| As = 0.68 -SRAS- [ 2 B 8.0mm] | AsL= 0.00 ----- | As = 0.68 -SRAS- [
2 B 8.0mm] | AsL= 0.00 ----- x/d =0.05 | As = 0.70 -SRAS- [ 2 B 8.0mm ] | AsL= 0.00 -----
x/d =0.05 | x/dMx=0.45 | Arm.Lat.=[2 X -- B --- mm] - LN= 1.7 |
| x/dMx=0.45 |
| [tf,cm]| M[-]Min = 42.4 | M[+]Min = 42.4 | M[-]Min = 42.4
[cm2 ]| Asapo[+]= 0.18 | | Asapo[+]= 0.18

CISALHAMENTO- Xi Xf Vsd VRd2 MdC Ang. Asw[C] Aswmin Asw[C+T] Bit Esp NR AsTrt AsSus M E N S A G
E M
[tf,cm] 0.- 275. 0.26 16.76 1 45. 0.0 1.5 1.5 5.0 15.0 2 0.0 0.0

```

```

REAC. APOIO - No. Maximos Minimos Largura DEPEV Morte Nome M.I.Mx M.I.Mn Pilares:
0 0 1 0.117 0.095 0.15 0.00 2 V112 0.00 0.00 0 0 0 0
0 0 2 0.341 0.324 0.25 0.04 1 P1 0.00 0.00 1 0 0 0
0 0 3 0.177 0.144 0.25 0.04 1 P2 0.00 0.00 2 0 0 0
0 0

```

V102

Viga= 102 V102 Eng.E=Nao /Eng.D=Nao /Repet= 1 /NAnd= 1 /Red V Ext=Nao /Fat.Alt=1.00
/Cob/S=3.0 0.0 CM

```

----- G E O M E T R I A E C A R G A S -----
-----
Vao= 1 /L= 4.45 /B= 0.15 /H= 0.30 /BCs= 0.00 /BCi= 0.00 /TpS= 1 /Esp.LS= 0.00 /Esp.LI= 0.00 FSp.Ex= 0.15 /FLt.Ex=
0.07 [M]
--Solicitações provenientes de modelo de grelha e/ou pórtico espacial--- Estrut. Nós FIXOS --- DeltaE=1.00
DeltaD=1.00 ---

- - - - - A R M A D U R A S ( F L E X A O E C I S A L H A M E N T O ) - - -
- - -
FLEXAO-| E S Q U E R D A | M E I O D O V A O | D I R E I T A
| M.[-] = 1.6 tf* m | M.[+] Max= 1.1 tf* m - Abcis.= 259 | M.[-] = 2.1 tf*
m
[tf,cm]| As = 2.31 -SRAS- [ 3 B 10.0mm] | AsL= 0.00 ----- | As = 3.18 -SRAS- [
4 B 10.0mm]
| AsL= 0.00 ----- x/d =0.22 | As = 1.50 -SRAS- [ 2 B 10.0mm ] | AsL= 0.00 -----
x/d =0.31 | x/dMx=0.45 | Arm.Lat.=[2 X -- B --- mm] - LN= 3.6 |
| x/dMx=0.45 |
| [tf,cm]| M[-]Min = 42.4 | | M[-]Min = 42.4
[cm2 ]| Asapo[+]= 0.38 | | M[+]Min = 42.4 | | M[+]Min = 42.4
| | Asapo[+]= 0.38 | |

CISALHAMENTO- Xi Xf Vsd VRd2 MdC Ang. Asw[C] Aswmin Asw[C+T] Bit Esp NR AsTrt AsSus M E N S A G
E M
[tf,cm] 0.- 427. 3.62 16.76 1 45. 0.6 1.5 1.5 5.0 15.0 2 0.0 1.1

REAC. APOIO - No. Maximos Minimos Largura DEPEV Morte Nome M.I.Mx M.I.Mn Pilares:
0 0 1 1.919 1.838 0.30 0.06 0 P3 0.00 0.00 3 0 0 0
0 0 2 2.587 2.494 0.40 0.11 0 P4 0.00 0.00 4 0 0 0
0 0

```

V103

Viga= 103 V103 Eng.E=Nao /Eng.D=Nao /Repet= 1 /NAnd= 1 /Red V Ext=Nao /Fat.Alt=1.00
/Cob/S=3.0 0.0 CM

```

----- G E O M E T R I A E C A R G A S -----
-----
Vao= 1 /L= 4.05 /B= 0.15 /H= 0.30 /BCs= 0.00 /BCi= 0.00 /TpS= 1 /Esp.LS= 0.00 /Esp.LI= 0.00 FSp.Ex= 0.15 /FLt.Ex=
0.07 [M]
--Solicitações provenientes de modelo de grelha e/ou pórtico espacial--- Estrut. Nós FIXOS --- DeltaE=1.00
DeltaD=1.00 ---

- - - - - A R M A D U R A S ( F L E X A O E C I S A L H A M E N T O ) - - -
- - -
FLEXAO-| E S Q U E R D A | M E I O D O V A O | D I R E I T A
| M.[-] = 0.8 tf* m | M.[+] Max= 0.0 tf* m - Abcis.= 405 | M.[-] = 0.0 tf*
m
[tf,cm]| As = 1.00 -SRAS- [ 2 B 8.0mm] | AsL= 0.00 ----- | As = 0.00 -SRAS- [
0 B 6.3mm]
| AsL= 0.00 ----- x/d =0.09 | As = 0.70 -SRAS- [ 2 B 8.0mm ] | AsL= 0.00 -----
x/d =0.00 | x/dMx=0.45 | Arm.Lat.=[2 X -- B --- mm] - LN= 1.7 |
| x/dMx=0.45 |
| [tf,cm]| M[-]Min = 42.4 | | M[-]Min = 42.4
[cm2 ]| Asapo[+]= 0.18 | | M[+]Min = 42.4 | | M[+]Min = 42.4
| | Asapo[+]= 0.18 | |

CISALHAMENTO- Xi Xf Vsd VRd2 MdC Ang. Asw[C] Aswmin Asw[C+T] Bit Esp NR AsTrt AsSus M E N S A G
E M
[tf,cm] 0.- 390. 0.68 16.76 1 45. 0.0 1.5 1.5 5.0 15.0 2 0.0 0.1

REAC. APOIO - No. Maximos Minimos Largura DEPEV Morte Nome M.I.Mx M.I.Mn Pilares:
0 0 1 0.485 0.147 0.15 0.00 0 P8 0.00 0.00 8 0 0 0
0 0 2 0.059 0.027 0.15 0.00 2 V111 0.00 0.00 0 0 0 0
0 0

```

V104

Viga= 104 V104 Eng.E=Nao /Eng.D=Nao /Repet= 1 /NAnd= 1 /Red V Ext=Nao /Fat.Alt=1.00
/Cob/S=3.0 0.0 CM

```

----- G E O M E T R I A E C A R G A S -----
-----
Vao= 1 /L= 2.38 /B= 0.15 /H= 0.40 /BCs= 0.00 /BCi= 0.00 /TpS= 1 /Esp.LS= 0.00 /Esp.LI= 0.00 FSp.Ex= 0.20 /FLt.Ex=
0.07 [M]
--Solicitações provenientes de modelo de grelha e/ou pórtico espacial--- Estrut. Nós FIXOS --- DeltaE=1.00
DeltaD=1.00 ---

- - - - - A R M A D U R A S ( F L E X A O E C I S A L H A M E N T O ) - - -
- - -
FLEXAO-| E S Q U E R D A | M E I O D O V A O | D I R E I T A
| M.[-] = 0.2 tf* m | M.[+] Max= 0.3 tf* m - Abcis.= 123 | M.[-] = 0.6 tf*
m
[tf,cm]| As = 0.90 -SRAS- [ 2 B 8.0mm] | AsL= 0.00 ----- | As = 0.90 -SRAS- [
2 B 8.0mm]
| AsL= 0.00 ----- x/d =0.05 | As = 0.90 -SRAS- [ 2 B 8.0mm ] | AsL= 0.00 -----
x/d =0.05 |

```

```

x/dMx=0.45          x/dMx=0.45 | Arm.Lat.=[2 X -- B --- mm] - LN= 2.1 |
[tf,cm] | M[-]Min = 75.4 | M[+]Min = 75.4 | M[-]Min = 75.4
[cm2 ] | Asapo[+]= 0.28 | | Asapo[+]= 0.23

CISALHAMENTO- Xi Xf Vsd VRd2 MdC Ang. Asw[C] Aswmin Asw[C+T] Bit Esp NR AsTrt AsSus M E N S A G
E M
[tf,cm] 0.- 219. 1.55 23.27 1 45. 0.0 1.5 1.5 5.0 22.0 2 0.0 0.0

----- G E O M E T R I A E C A R G A S -----
Vao= 2 /L= 2.91 /B= 0.15 /H= 0.40 /BCs= 0.00 /BCi= 0.00 /TpS= 1 /Esp.LS= 0.00 /Esp.LI= 0.00 FSp.Ex= 0.20 /FLt.Ex=
0.07 [M]
--Solicitações provenientes de modelo de grelha e/ou pórtico espacial--- Estrut. Nós FIXOS --- DeltaE=1.00
DeltaD=1.00 ---

- - - - - A R M A D U R A S ( F L E X A O E C I S A L H A M E N T O ) - - -
FLEXAO-| E S Q U E R D A | M E I O D O V A O | D I R E I T A
| M.[-] = 0.8 tf* m | M.[+] Max= 0.3 tf* m - Abcis.= 149 | M.[-] = 0.5 tf*
m
[tf,cm] | As = 0.90 -SRAS- [ 2 B 8.0mm] | AsL= 0.00 ----- | As = 0.90 -SRAS- [
2 B 8.0mm]
| AsL= 0.00 ----- x/d =0.05 | As = 0.90 -SRAS- [ 2 B 8.0mm ] | AsL= 0.00 -----
x/d =0.05
| x/dMx=0.45 | Arm.Lat.=[2 X -- B --- mm] - LN= 2.1 |
[tf,cm] | M[-]Min = 75.4 | M[+]Min = 75.4 | M[-]Min = 75.4
[cm2 ] | Asapo[+]= 0.23 | | Asapo[+]= 0.23

CISALHAMENTO- Xi Xf Vsd VRd2 MdC Ang. Asw[C] Aswmin Asw[C+T] Bit Esp NR AsTrt AsSus M E N S A G
E M
[tf,cm] 0.- 267. 1.67 23.27 1 45. 0.0 1.5 1.5 5.0 22.0 2 0.0 0.0

----- G E O M E T R I A E C A R G A S -----
Vao= 3 /L= 2.84 /B= 0.15 /H= 0.40 /BCs= 0.00 /BCi= 0.00 /TpS= 1 /Esp.LS= 0.00 /Esp.LI= 0.00 FSp.Ex= 0.20 /FLt.Ex=
0.07 [M]
--Solicitações provenientes de modelo de grelha e/ou pórtico espacial--- Estrut. Nós FIXOS --- DeltaE=1.00
DeltaD=1.00 ---

- - - - - A R M A D U R A S ( F L E X A O E C I S A L H A M E N T O ) - - -
FLEXAO-| E S Q U E R D A | M E I O D O V A O | D I R E I T A
| M.[-] = 0.4 tf* m | M.[+] Max= 0.2 tf* m - Abcis.= 118 | M.[-] = 1.2 tf*
m
[tf,cm] | As = 0.90 -SRAS- [ 2 B 8.0mm] | AsL= 0.00 ----- | As = 1.10 -SRAS- [
2 B 10.0mm]
| AsL= 0.00 ----- x/d =0.05 | As = 0.90 -SRAS- [ 2 B 8.0mm ] | AsL= 0.00 -----
x/d =0.07
| x/dMx=0.45 | Arm.Lat.=[2 X -- B --- mm] - LN= 2.1 |
[tf,cm] | M[-]Min = 75.4 | M[+]Min = 75.4 | M[-]Min = 75.4
[cm2 ] | Asapo[+]= 0.23 | | Asapo[+]= 0.23

CISALHAMENTO- Xi Xf Vsd VRd2 MdC Ang. Asw[C] Aswmin Asw[C+T] Bit Esp NR AsTrt AsSus M E N S A G
E M
[tf,cm] 0.- 267. 1.85 23.27 1 45. 0.0 1.5 1.5 5.0 22.0 2 0.0 0.0

----- G E O M E T R I A E C A R G A S -----
Vao= 4 /L= 5.25 /B= 0.15 /H= 0.40 /BCs= 0.00 /BCi= 0.00 /TpS= 1 /Esp.LS= 0.00 /Esp.LI= 0.00 FSp.Ex= 0.20 /FLt.Ex=
0.07 [M]
--Solicitações provenientes de modelo de grelha e/ou pórtico espacial--- Estrut. Nós FIXOS --- DeltaE=1.00
DeltaD=1.00 ---

- - - - - A R M A D U R A S ( F L E X A O E C I S A L H A M E N T O ) - - -
FLEXAO-| E S Q U E R D A | M E I O D O V A O | D I R E I T A
| M.[-] = 2.0 tf* m | M.[+] Max= 1.2 tf* m - Abcis.= 306 | M.[-] = 1.2 tf*
m
[tf,cm] | As = 1.91 -SRAS- [ 3 B 10.0mm] | AsL= 0.00 ----- | As = 1.09 -SRAS- [
2 B 10.0mm]
| AsL= 0.00 ----- x/d =0.13 | As = 1.11 -SRAS- [ 2 B 10.0mm ] | AsL= 0.00 -----
x/d =0.07
| x/dMx=0.45 | Arm.Lat.=[2 X -- B --- mm] - LN= 2.7 |
[tf,cm] | M[-]Min = 75.4 | M[+]Min = 75.4 | M[-]Min = 75.4
[cm2 ] | Asapo[+]= 0.28 | | Asapo[+]= 0.28

CISALHAMENTO- Xi Xf Vsd VRd2 MdC Ang. Asw[C] Aswmin Asw[C+T] Bit Esp NR AsTrt AsSus M E N S A G
E M
[tf,cm] 0.- 513. 2.97 23.27 1 45. 0.0 1.5 1.5 5.0 22.0 2 0.0 0.0

REAC. APOIO - No. Maximos Minimios Largura DEPEV Morte Nome M.I.Mx M.I.Mn Pilares:
1 0.866 0.567 0.15 0.00 0 P5 0.00 0.00 5 0 0 0
0 0 2 2.100 1.953 0.40 0.08 0 P6 0.00 0.00 6 0 0 0
0 0 3 1.737 1.627 0.25 0.01 1 P7 0.00 0.00 7 0 0 0
0 0 4 3.360 3.271 0.10 0.00 0 P9 0.00 0.00 9 0 0 0
0 0 5 1.808 1.694 0.15 0.00 0 P10 0.00 0.00 10 0 0 0

```

V105

Viga= 105 V105 Eng.E=Nao /Eng.D=Nao /Repet= 1 /NAnd= 1 /Red V Ext=Nao /Fat.Alt=1.00
/Cob/S=3.0 0.0 CM

```

----- G E O M E T R I A E C A R G A S -----
-----
Vao= 1 /L= 5.80 /B= 0.15 /H= 0.40 /BCs= 0.00 /BCi= 0.00 /TpS= 1 /Esp.LS= 0.00 /Esp.LI= 0.00 FSp.Ex= 0.20 /FLt.Ex=
0.07 [M]
--Solicitações provenientes de modelo de grelha e/ou pórtico espacial--- Estrut. Nós FIXOS --- DeltaE=1.00
DeltaD=1.00 ---

- - - - - A R M A D U R A S ( F L E X A O E C I S A L H A M E N T O ) - - -
- - -
FLEXAO-| E S Q U E R D A | M E I O D O V A O | D I R E I T A
| M.[-] = 2.0 tf* m | M.[+] Max= 2.1 tf* m - Abcis.= 338 | M.[-] = 2.7 tf*
m
[tf,cm]| As = 1.98 -SRAS- [ 3 B 10.0mm] | AsL= 0.00 ----- | As = 2.72 -SRAS- [
4 B 10.0mm]
| AsL= 0.00 ----- x/d = 0.14 | As = 2.07 -SRAS- [ 3 B 10.0mm ] | AsL= 0.00 -----
x/d = 0.19 | x/dMx=0.45 | Arm.Lat.=[2 X -- B --- mm] - LN= 4.9 |
| x/dMx=0.45 |
| [tf,cm]| M[-]Min = 75.4 | | M[+]Min = 75.4 | | M[-]Min = 75.4
[cm2 ]| Asapo[+]= 0.52 | | Asapo[+]= 0.52 | | Asapo[+]= 0.52

CISALHAMENTO- Xi Xf Vsd VRd2 MdC Ang. Asw[C] Aswmin Asw[C+T] Bit Esp NR AsTrt AsSus M E N S A G
E M
[tf,cm] 0.- 565. 4.51 23.27 1 45. 0.3 1.5 1.5 5.0 22.0 2 0.0 0.0

REAC. APOIO - No. Maximos Minimios Largura DEPEV Morte Nome M.I.Mx M.I.Mn Pilares:
0 0 1 2.451 2.383 0.15 0.00 0 P11 0.00 0.00 11 0 0 0
0 0 2 3.224 3.148 0.15 0.00 0 P12 0.00 0.00 12 0 0 0
0 0

```

V106

Viga= 106 V106 Eng.E=Nao /Eng.D=Nao /Repet= 1 /NAnd= 1 /Red V Ext=Nao /Fat.Alt=1.00
/Cob/S=3.0 0.0 CM

```

----- G E O M E T R I A E C A R G A S -----
-----
Vao= 1 /L= 5.25 /B= 0.15 /H= 0.30 /BCs= 0.00 /BCi= 0.00 /TpS= 1 /Esp.LS= 0.00 /Esp.LI= 0.00 FSp.Ex= 0.15 /FLt.Ex=
0.07 [M]
--Solicitações provenientes de modelo de grelha e/ou pórtico espacial--- Estrut. Nós FIXOS --- DeltaE=1.00
DeltaD=1.00 ---

- - - - - A R M A D U R A S ( F L E X A O E C I S A L H A M E N T O ) - - -
- - -
FLEXAO-| E S Q U E R D A | M E I O D O V A O | D I R E I T A
| M.[-] = 1.8 tf* m | M.[+] Max= 1.3 tf* m - Abcis.= 306 | M.[-] = 1.9 tf*
m
[tf,cm]| As = 2.48 -SRAS- [ 2 B 12.5mm] | AsL= 0.00 ----- | As = 2.84 -SRAS- [
4 B 10.0mm]
| AsL= 0.00 ----- x/d = 0.23 | As = 1.75 -SRAS- [ 3 B 10.0mm ] | AsL= 0.00 -----
x/d = 0.28 | x/dMx=0.45 | Arm.Lat.=[2 X -- B --- mm] - LN= 4.2 |
| x/dMx=0.45 |
| [tf,cm]| M[-]Min = 42.4 | | M[+]Min = 42.4 | | M[-]Min = 42.4
[cm2 ]| Asapo[+]= 0.44 | | Asapo[+]= 0.44 | | Asapo[+]= 0.44

CISALHAMENTO- Xi Xf Vsd VRd2 MdC Ang. Asw[C] Aswmin Asw[C+T] Bit Esp NR AsTrt AsSus M E N S A G
E M
[tf,cm] 0.- 510. 3.25 16.76 1 45. 0.3 1.5 1.5 5.0 15.0 2 0.0 0.5

REAC. APOIO - No. Maximos Minimios Largura DEPEV Morte Nome M.I.Mx M.I.Mn Pilares:
0 0 1 2.036 1.985 0.15 0.00 0 P13 0.00 0.00 13 0 0 0
0 0 2 2.319 2.269 0.15 0.00 0 P14 0.00 0.00 14 0 0 0
0 0

```

V107

Viga= 107 V107 Eng.E=Nao /Eng.D=Nao /Repet= 1 /NAnd= 1 /Red V Ext=Nao /Fat.Alt=1.00
/Cob/S=3.0 0.0 CM

```

----- G E O M E T R I A E C A R G A S -----
-----
Vao= 1 /L= 2.50 /B= 0.15 /H= 0.40 /BCs= 0.00 /BCi= 0.00 /TpS= 1 /Esp.LS= 0.00 /Esp.LI= 0.00 FSp.Ex= 0.20 /FLt.Ex=
0.07 [M]
--Solicitações provenientes de modelo de grelha e/ou pórtico espacial--- Estrut. Nós FIXOS --- DeltaE=1.00
DeltaD=1.00 ---

- - - - - A R M A D U R A S ( F L E X A O E C I S A L H A M E N T O ) - - -
- - -
FLEXAO-| E S Q U E R D A | M E I O D O V A O | D I R E I T A
| M.[-] = 0.1 tf* m | M.[+] Max= 0.3 tf* m - Abcis.= 63 | M.[-] = 0.8 tf*
m
[tf,cm]| As = 0.93 -SRAS- [ 2 B 8.0mm] | AsL= 0.00 ----- | As = 0.93 -SRAS- [
2 B 10.0mm]
| AsL= 0.00 ----- x/d = 0.05 | As = 0.93 -SRAS- [ 2 B 8.0mm ] | AsL= 0.00 -----
x/d = 0.05 |

```

```

x/dMx=0.45 | Arm.Lat.=[2 X 1 B 5.0mm] - LN= 2.1 |
[tf,cm] | M[-]Min = 75.4 | M[+]Min = 75.4 | M[-]Min = 75.4
[cm2 ] | Asapo[+]= 0.44 | | Asapo[+]= 0.23

CISALHAMENTO- Xi Xf Vsd VRd2 MdC Ang. Asw[C] Aswmin Asw[C+T] Bit Esp NR AsTrt AsSus M E N S A G
E M
[tf,cm] 0.- 231. 1.79 23.27 1 45. 0.0 1.5 1.5 5.0 22.0 2 0.0 0.0

T O R C A O- Xi Xf Tsd TRd2 %dT he b-nuc h-nuc Asw-1R AswMnNR Asl-mn Asl-b Asl-h ComDia AdPla M E N
S A G E M
[tf,cm] 0.- 231. 0.00 0.84 5 5.5 6.1 31.1 0.0 1.5 0.6 0.0 0.2 0.08 S

----- G E O M E T R I A E C A R G A S -----
Vao= 2 /L= 4.25 /B= 0.15 /H= 0.40 /BCs= 0.00 /BCi= 0.00 /TpS= 1 /Esp.LS= 0.00 /Esp.LI= 0.00 FSp.Ex= 0.20 /FLt.Ex=
0.07 [M]
--Solicitações provenientes de modelo de grelha e/ou pórtico espacial--- Estrut. Nós FIXOS --- DeltaE=1.00
DeltaD=1.00 ---

- - - - - A R M A D U R A S ( F L E X A O E C I S A L H A M E N T O ) - - -
FLEXAO-| E S Q U E R D A | M E I O D O V A O | D I R E I T A
| M.[-] = 1.2 tf* m | M.[+] Max= 0.6 tf* m - Abcis.= 215 | M.[-] = 1.1 tf*
m
[tf,cm] | As = 1.17 -SRAS- [ 2 B 10.0mm] | AsL= 0.00 ----- | As = 1.02 -SRAS- [
2 B 8.0mm]
| AsL= 0.00 ----- x/d =0.08 | As = 0.93 -SRAS- [ 2 B 8.0mm ] | AsL= 0.00 -----
x/d =0.07 | x/dMx=0.45 | Arm.Lat.=[2 X 1 B 5.0mm] - LN= 2.1 |
[tf,cm] | M[-]Min = 75.4 | M[+]Min = 75.4 | M[-]Min = 75.4
[cm2 ] | Asapo[+]= 0.23 | | Asapo[+]= 0.23

CISALHAMENTO- Xi Xf Vsd VRd2 MdC Ang. Asw[C] Aswmin Asw[C+T] Bit Esp NR AsTrt AsSus M E N S A G
E M
[tf,cm] 0.- 401. 2.25 23.27 1 45. 0.0 1.5 1.5 5.0 22.0 2 0.0 0.0

T O R C A O- Xi Xf Tsd TRd2 %dT he b-nuc h-nuc Asw-1R AswMnNR Asl-mn Asl-b Asl-h ComDia AdPla M E N
S A G E M
[tf,cm] 0.- 401. 0.00 0.84 5 5.5 6.1 31.1 0.0 1.5 0.6 0.0 0.2 0.10 S

----- G E O M E T R I A E C A R G A S -----
Vao= 3 /L= 1.43 /B= 0.15 /H= 0.40 /BCs= 0.00 /BCi= 0.00 /TpS= 1 /Esp.LS= 0.00 /Esp.LI= 0.00 FSp.Ex= 0.20 /FLt.Ex=
0.07 [M]
--Solicitações provenientes de modelo de grelha e/ou pórtico espacial--- Estrut. Nós FIXOS --- DeltaE=1.00
DeltaD=1.00 ---

- - - - - A R M A D U R A S ( F L E X A O E C I S A L H A M E N T O ) - - -
FLEXAO-| E S Q U E R D A | M E I O D O V A O | D I R E I T A
| M.[-] = 0.7 tf* m | M.[+] Max= 0.0 tf* m - Abcis.= 145 | M.[-] = 0.3 tf*
m
[tf,cm] | As = 0.93 -SRAS- [ 2 B 8.0mm] | AsL= 0.00 ----- | As = 0.93 -SRAS- [
2 B 8.0mm]
| AsL= 0.00 ----- x/d =0.05 | As = 0.93 -SRAS- [ 2 B 8.0mm ] | AsL= 0.00 -----
x/d =0.05 | x/dMx=0.45 | Arm.Lat.=[2 X 1 B 5.0mm] - LN= 2.1 |
[tf,cm] | M[-]Min = 75.4 | M[+]Min = 75.4 | M[-]Min = 75.4
[cm2 ] | Asapo[+]= 0.23 | | Asapo[+]= 0.23

CISALHAMENTO- Xi Xf Vsd VRd2 MdC Ang. Asw[C] Aswmin Asw[C+T] Bit Esp NR AsTrt AsSus M E N S A G
E M
[tf,cm] 0.- 123. 1.13 23.27 1 45. 0.0 1.5 1.5 5.0 22.0 2 0.0 0.0

T O R C A O- Xi Xf Tsd TRd2 %dT he b-nuc h-nuc Asw-1R AswMnNR Asl-mn Asl-b Asl-h ComDia AdPla M E N
S A G E M
[tf,cm] 0.- 123. 0.00 0.84 5 5.5 6.1 31.1 0.0 1.5 0.6 0.0 0.2 0.05 S

----- G E O M E T R I A E C A R G A S -----
Vao= 4 /L= 3.04 /B= 0.15 /H= 0.40 /BCs= 0.00 /BCi= 0.00 /TpS= 1 /Esp.LS= 0.00 /Esp.LI= 0.00 FSp.Ex= 0.20 /FLt.Ex=
0.07 [M]
--Solicitações provenientes de modelo de grelha e/ou pórtico espacial--- Estrut. Nós FIXOS --- DeltaE=1.00
DeltaD=1.00 ---

- - - - - A R M A D U R A S ( F L E X A O E C I S A L H A M E N T O ) - - -
FLEXAO-| E S Q U E R D A | M E I O D O V A O | D I R E I T A
| M.[-] = 0.5 tf* m | M.[+] Max= 0.4 tf* m - Abcis.= 156 | M.[-] = 0.7 tf*
m
[tf,cm] | As = 0.93 -SRAS- [ 2 B 8.0mm] | AsL= 0.00 ----- | As = 0.93 -SRAS- [
2 B 8.0mm]
| AsL= 0.00 ----- x/d =0.05 | As = 0.93 -SRAS- [ 2 B 8.0mm ] | AsL= 0.00 -----
x/d =0.05 | x/dMx=0.45 | Arm.Lat.=[2 X 1 B 5.0mm] - LN= 2.1 |
[tf,cm] | M[-]Min = 75.4 | M[+]Min = 75.4 | M[-]Min = 75.4
[cm2 ] | Asapo[+]= 0.23 | | Asapo[+]= 0.23

CISALHAMENTO- Xi Xf Vsd VRd2 MdC Ang. Asw[C] Aswmin Asw[C+T] Bit Esp NR AsTrt AsSus M E N S A G
E M
[tf,cm] 0.- 285. 1.66 23.27 1 45. 0.0 1.5 1.5 5.0 22.0 2 0.0 0.0

T O R C A O- Xi Xf Tsd TRd2 %dT he b-nuc h-nuc Asw-1R AswMnNR Asl-mn Asl-b Asl-h ComDia AdPla M E N
S A G E M
[tf,cm] 0.- 285. 0.00 0.84 5 5.5 6.1 31.1 0.0 1.5 0.6 0.0 0.2 0.07 S

```

```

----- G E O M E T R I A E C A R G A S -----
Vao= 5 /L= 1.94 /B= 0.15 /H= 0.40 /BCs= 0.00 /BCi= 0.00 /TpS= 1 /Esp.LS= 0.00 /Esp.LI= 0.00 FSp.Ex= 0.20 /FLt.Ex=
0.07 [M]
--Solicitações provenientes de modelo de grelha e/ou pórtico espacial--- Estrut. Nós FIXOS --- DeltaE=1.00
DeltaD=1.00 ---

- - - - - A R M A D U R A S ( F L E X A O E C I S A L H A M E N T O ) - - -
FLEXAO-| E S Q U E R D A | M E I O D O V A O | D I R E I T A
| M.[-] = 0.8 tf* m | M.[+] Max= 0.2 tf* m - Abcis.= 151 | M.[-] = 0.3 tf*
m
[tf,cm] | As = 0.93 -SRAS- [ 2 B 8.0mm] | AsL= 0.00 ----- | As = 0.93 -SRAS- [
2 B 8.0mm]
| AsL= 0.00 ----- x/d =0.05 | As = 0.93 -SRAS- [ 2 B 8.0mm ] | AsL= 0.00 -----
x/d =0.05
| x/dMx=0.45 | Arm.Lat.=[2 X 1 B 5.0mm] - LN= 2.1 |
| [tf,cm] | M[-]Min = 75.4 | M[+]Min = 75.4 | M[-]Min = 75.4
[cm2 ] | Asapo[+]= 0.23 | | Asapo[+]= 0.38

CISALHAMENTO- Xi Xf Vsd VRd2 MdC Ang. Asw[C] Aswmin Asw[C+T] Bit Esp NR AsTrt AsSus M E N S A G
E M
[tf,cm] 0.- 170. 2.49 23.27 1 45. 0.0 1.5 1.5 5.0 22.0 2 0.0 0.0

T O R C A O- Xi Xf Tsd TRd2 %dT he b-nuc h-nuc Asw-1R AswMnNR Asl-mn Asl-b Asl-h ComDia AdPla M E N
S A G E M
[tf,cm] 0.- 170. 0.00 0.84 5 5.5 6.1 31.1 0.0 1.5 0.6 0.0 0.2 0.11 s

REAC. APOIO - No. Maximos Minimios Largura DEPEV Morte Nome M.I.Mx M.I.Mn Pilares:
0 0 1 0.704 0.487 0.15 0.00 0 P15 0.00 0.00 15 0 0 0
0 0 2 2.766 2.628 0.30 0.03 0 P16 0.00 0.00 16 0 0 0
0 0 3 2.233 1.946 0.30 0.03 0 P17 0.00 0.00 17 0 0 0
0 0 4 1.403 1.154 0.15 0.00 0 P18 0.00 0.00 18 0 0 0
0 0 5 2.804 2.466 0.40 0.08 0 P19 0.00 0.00 19 0 0 0
0 0 6 0.754 0.299 0.30 0.03 0 P20 0.00 0.00 20 0 0 0

```

V108

Viga= 108 V108 Eng.E=Nao /Eng.D=Nao /Repet= 1 /NAnd= 1 /Red V Ext=Nao /Fat.Alt=1.00
/Cob/S=3.0 0.0 CM

```

----- G E O M E T R I A E C A R G A S -----
Vao= 1 /L= 5.43 /B= 0.15 /H= 0.30 /BCs= 0.00 /BCi= 0.00 /TpS= 1 /Esp.LS= 0.00 /Esp.LI= 0.00 FSp.Ex= 0.15 /FLt.Ex=
0.07 [M]
--Solicitações provenientes de modelo de grelha e/ou pórtico espacial--- Estrut. Nós FIXOS --- DeltaE=1.00
DeltaD=1.00 ---

- - - - - A R M A D U R A S ( F L E X A O E C I S A L H A M E N T O ) - - -
FLEXAO-| E S Q U E R D A | M E I O D O V A O | D I R E I T A
| M.[-] = 0.3 tf* m | M.[+] Max= 0.1 tf* m - Abcis.= 271 | M.[-] = 0.3 tf*
m
[tf,cm] | As = 0.68 -SRAS- [ 2 B 8.0mm] | AsL= 0.00 ----- | As = 0.68 -SRAS- [
2 B 8.0mm]
| AsL= 0.00 ----- x/d =0.05 | As = 0.70 -SRAS- [ 2 B 8.0mm ] | AsL= 0.00 -----
x/d =0.05
| x/dMx=0.45 | Arm.Lat.=[2 X -- B --- mm] - LN= 1.7 |
| [tf,cm] | M[-]Min = 42.4 | M[+]Min = 42.4 | M[-]Min = 42.4
[cm2 ] | Asapo[+]= 0.18 | | Asapo[+]= 0.18

CISALHAMENTO- Xi Xf Vsd VRd2 MdC Ang. Asw[C] Aswmin Asw[C+T] Bit Esp NR AsTrt AsSus M E N S A G
E M
[tf,cm] 0.- 525. 0.46 16.76 1 45. 0.0 1.5 1.5 5.0 15.0 2 0.0 0.0

REAC. APOIO - No. Maximos Minimios Largura DEPEV Morte Nome M.I.Mx M.I.Mn Pilares:
0 0 1 0.327 0.286 0.40 0.11 0 P26 0.00 0.00 26 0 0 0
0 0 2 0.322 0.281 0.30 0.06 0 P27 0.00 0.00 27 0 0 0

```

V109

Viga= 109 V109 Eng.E=Nao /Eng.D=Nao /Repet= 1 /NAnd= 1 /Red V Ext=Nao /Fat.Alt=1.00
/Cob/S=3.0 0.0 CM

```

----- G E O M E T R I A E C A R G A S -----
Vao= 1 /L= 5.28 /B= 0.15 /H= 0.30 /BCs= 0.00 /BCi= 0.00 /TpS= 1 /Esp.LS= 0.00 /Esp.LI= 0.00 FSp.Ex= 0.15 /FLt.Ex=
0.07 [M]
--Solicitações provenientes de modelo de grelha e/ou pórtico espacial--- Estrut. Nós FIXOS --- DeltaE=1.00
DeltaD=1.00 ---

```



```

- - - - - A R M A D U R A S ( F L E X A O E C I S A L H A M E N T O ) - - -
- -
FLEXAO-| E S Q U E R D A | M E I O D O V A O | D I R E I T A
| M.[-] = 0.6 tf* m | M.[+] Max= 0.2 tf* m - Abcis.= 179 | M.[-] = 0.5 tf*
m
[tf,cm]| As = 0.72 -SRAS- [ 2 B 8.0mm] | AsL= 0.00 ----- | As = 0.68 -SRAS- [
2 B 10.0mm]
| AsL= 0.00 ----- x/d =0.07 | As = 0.70 -SRAS- [ 2 B 8.0mm ] | AsL= 0.00 -----
x/d =0.06 | x/dMx=0.45 | Arm.Lat.=[2 X -- B --- mm] - LN= 1.7 |
| x/dMx=0.45
[tf,cm]| M[-]Min = 42.4 | M[+]Min = 42.4 | M[-]Min = 42.4
[cm2 ]| Asapo[+]= 0.18 | | Asapo[+]= 0.18

```

```

CISALHAMENTO- Xi Xf Vsd VRd2 MdC Ang. Asw[C] Aswmin Asw[C+T] Bit Esp NR AsTrt AsSus M E N S A G
E M
[tf,cm] 0.- 512. 0.56 16.76 1 45. 0.0 1.5 1.5 5.0 15.0 2 0.0 0.0

```

```

----- G E O M E T R I A E C A R G A S -----
Vao= 2 /L= 1.75 /B= 0.15 /H= 0.30 /BCs= 0.00 /BCi= 0.00 /TpS= 1 /Esp.LS= 0.00 /Esp.LI= 0.00 FSp.Ex= 0.15 /FLt.Ex=
0.07 [M]
--Solicitações provenientes de modelo de grelha e/ou pórtico espacial--- Estrut. Nós FIXOS --- DeltaE=1.00
DeltaD=1.00 ---

```

```

- - - - - A R M A D U R A S ( F L E X A O E C I S A L H A M E N T O ) - - -
- -
FLEXAO-| E S Q U E R D A | M E I O D O V A O | D I R E I T A
| M.[-] = 0.9 tf* m | M.[+] Max= 0.6 tf* m - Abcis.= 185 | M.[-] = 0.9 tf*
m
[tf,cm]| As = 1.24 -SRAS- [ 2 B 10.0mm] | AsL= 0.00 ----- | As = 1.21 -SRAS- [
2 B 10.0mm]
| AsL= 0.00 ----- x/d =0.12 | As = 0.82 -SRAS- [ 2 B 8.0mm ] | AsL= 0.00 -----
x/d =0.11 | x/dMx=0.45 | Arm.Lat.=[2 X -- B --- mm] - LN= 2.0 |
| x/dMx=0.45
[tf,cm]| M[-]Min = 42.4 | M[+]Min = 42.4 | M[-]Min = 42.4
[cm2 ]| Asapo[+]= 0.80 | | Asapo[+]= 0.74

```

```

CISALHAMENTO- Xi Xf Vsd VRd2 MdC Ang. Asw[C] Aswmin Asw[C+T] Bit Esp NR AsTrt AsSus M E N S A G
E M
[tf,cm] 0.- 157. 2.07 16.76 1 45. 0.0 1.5 1.5 5.0 15.0 2 0.0 0.0

```

REAC.	APOIO	No.	Maximos	Minimos	Largura	DEPEV	Morte	Nome	M.I.Mx	M.I.Mn	Pilares:			
0	0	1	0.396	0.207	0.15	0.00	0	P26	0.00	0.00	26	0	0	0
0	0	2	1.679	0.046	0.40	0.11	0	P11	0.00	0.00	11	0	0	0
0	0	3	1.436	-0.331	0.40	0.11	0	P8	0.00	0.00	8	0	0	0

V110

Viga= 110 V110 Eng.E=Nao /Eng.D=Nao /Repet= 1 /NAnd= 1 /Red V Ext=Nao /Fat.Alt=1.00
/Cob/S=3.0 0.0 CM

```

----- G E O M E T R I A E C A R G A S -----
Vao= 1 /L= 1.63 /B= 0.15 /H= 0.30 /BCs= 0.00 /BCi= 0.00 /TpS= 1 /Esp.LS= 0.00 /Esp.LI= 0.00 FSp.Ex= 0.15 /FLt.Ex=
0.07 [M]
--Solicitações provenientes de modelo de grelha e/ou pórtico espacial--- Estrut. Nós FIXOS --- DeltaE=1.00
DeltaD=1.00 ---

```

```

- - - - - A R M A D U R A S ( F L E X A O E C I S A L H A M E N T O ) - - -
- -
FLEXAO-| E S Q U E R D A | M E I O D O V A O | D I R E I T A
| M.[-] = 0.6 tf* m | M.[+] Max= 0.0 tf* m - Abcis.= 163 | M.[-] = 0.0 tf*
m
[tf,cm]| As = 0.78 -SRAS- [ 2 B 8.0mm] | AsL= 0.00 ----- | As = 0.00 -SRAS- [
0 B 6.3mm]
| AsL= 0.00 ----- x/d =0.07 | As = 0.70 -SRAS- [ 2 B 8.0mm ] | AsL= 0.00 -----
x/d =0.00 | x/dMx=0.45 | Arm.Lat.=[2 X -- B --- mm] - LN= 1.7 |
| x/dMx=0.45
[tf,cm]| M[-]Min = 42.4 | M[+]Min = 42.4 | M[-]Min = 42.4
[cm2 ]| Asapo[+]= 0.18 | | Asapo[+]= 0.23

```

```

CISALHAMENTO- Xi Xf Vsd VRd2 MdC Ang. Asw[C] Aswmin Asw[C+T] Bit Esp NR AsTrt AsSus M E N S A G
E M
[tf,cm] 0.- 148. 0.65 16.76 1 45. 0.0 1.5 1.5 5.0 15.0 2 0.0 0.0

```

REAC.	APOIO	No.	Maximos	Minimos	Largura	DEPEV	Morte	Nome	M.I.Mx	M.I.Mn	Pilares:			
0	0	1	0.461	0.095	0.15	0.00	0	P3	0.00	0.00	3	0	0	0
0	0	2	0.088	-0.278	0.15	0.00	2	V103	0.00	0.00	0	0	0	0

V111

Viga= 111 V111 Eng.E=Nao /Eng.D=Nao /Repet= 1 /NAnd= 1 /Red V Ext=Nao /Fat.Alt=1.00
/Cob/S=3.0 0.0 CM

```

----- G E O M E T R I A E C A R G A S -----
-----
Vao= 1 /L= 3.85 /B= 0.15 /H= 0.30 /BCs= 0.00 /BCi= 0.00 /TpS= 1 /Esp.LS= 0.00 /Esp.LI= 0.00 FSp.Ex= 0.15 /FLt.Ex=
0.07 [M]
--Solicitações provenientes de modelo de grelha e/ou pórtico espacial--- Estrut. Nós FIXOS --- DeltaE=1.00
DeltaD=1.00 ---
- - - - - A R M A D U R A S ( F L E X A O E C I S A L H A M E N T O ) - - -
- -
FLEXAO-| E S Q U E R D A | M E I O D O V A O | D I R E I T A
| M.[-] = 0.0 tf* m | M.[+] Max= 1.3 tf* m - Abcis.= 192 | M.[-] = 0.0 tf*
m
[tf,cm] | As = 0.00 -SRAS- [ 0 B 6.3mm] | AsL= 0.00 ----- | As = 0.00 -SRAS- [
0 B 6.3mm]
| AsL= 0.00 ----- | x/d =0.00 | As = 1.83 -SRAS- [ 3 B 10.0mm ] | AsL= 0.00 -----
x/d =0.00 | x/dMx=0.45 | Arm.Lat.=[2 X -- B --- mm] - LN= 4.4 |
|
x/dMx=0.45 | | |
| [tf,cm] | M[-]Min = 42.4 | | M[+]Min = 42.4 | | M[-]Min = 42.4
[cm2 ] | Asapo[+]= 0.61 | | | | Asapo[+]= 0.61

CISALHAMENTO- Xi Xf Vsd VRd2 MdC Ang. Asw[C] Aswmin Asw[C+T] Bit Esp NR AsTrt AsSus M E N S A G
E M
[tf,cm] 0.- 370. 1.95 16.76 1 45. 0.0 1.5 1.5 5.0 15.0 2 0.0 0.0

REAC. APOIO - No. Maximos Minimios Largura DEPEV Morte Nome M.I.Mx M.I.Mn Pilares:
0 0 1 1.384 1.370 0.15 0.00 2 V105 0.00 0.00 0 0 0 0
0 0 2 1.392 1.376 0.15 0.00 2 V102 0.00 0.00 0 0 0 0
0 0

```

V112

Viga= 112 V112 Eng.E=Nao /Eng.D=Nao /Repet= 1 /NAnd= 1 /Red V Ext=Nao /Fat.Alt=1.00
/Cob/S=3.0 0.0 CM

```

----- G E O M E T R I A E C A R G A S -----
-----
Vao= 1 /L= 1.81 /B= 0.15 /H= 0.30 /BCs= 0.00 /BCi= 0.00 /TpS= 1 /Esp.LS= 0.00 /Esp.LI= 0.00 FSp.Ex= 0.15 /FLt.Ex=
0.07 [M]
--Solicitações provenientes de modelo de grelha e/ou pórtico espacial--- Estrut. Nós FIXOS --- DeltaE=1.00
DeltaD=1.00 ---
- - - - - A R M A D U R A S ( F L E X A O E C I S A L H A M E N T O ) - - -
- -
FLEXAO-| E S Q U E R D A | M E I O D O V A O | D I R E I T A
| M.[-] = 0.3 tf* m | M.[+] Max= 0.4 tf* m - Abcis.= 192 | M.[-] = 0.5 tf*
m
[tf,cm] | As = 0.68 -SRAS- [ 2 B 8.0mm] | AsL= 0.00 ----- | As = 0.68 -SRAS- [
2 B 10.0mm]
| AsL= 0.00 ----- | x/d =0.06 | As = 0.70 -SRAS- [ 2 B 8.0mm ] | AsL= 0.00 -----
x/d =0.06 | x/dMx=0.45 | Arm.Lat.=[2 X -- B --- mm] - LN= 1.7 |
|
x/dMx=0.45 | | |
| [tf,cm] | M[-]Min = 42.4 | | M[+]Min = 42.4 | | M[-]Min = 42.4
[cm2 ] | Asapo[+]= 0.39 | | | | Asapo[+]= 0.68

CISALHAMENTO- Xi Xf Vsd VRd2 MdC Ang. Asw[C] Aswmin Asw[C+T] Bit Esp NR AsTrt AsSus M E N S A G
E M
[tf,cm] 0.- 165. 0.77 16.76 1 45. 0.0 1.5 1.5 5.0 15.0 2 0.0 0.0

```

```

----- G E O M E T R I A E C A R G A S -----
-----
Vao= 2 /L= 3.00 /B= 0.15 /H= 0.30 /BCs= 0.00 /BCi= 0.00 /TpS= 1 /Esp.LS= 0.00 /Esp.LI= 0.00 FSp.Ex= 0.15 /FLt.Ex=
0.07 [M]
--Solicitações provenientes de modelo de grelha e/ou pórtico espacial--- Estrut. Nós FIXOS --- DeltaE=1.00
DeltaD=1.00 ---
- - - - - A R M A D U R A S ( F L E X A O E C I S A L H A M E N T O ) - - -
- -
FLEXAO-| E S Q U E R D A | M E I O D O V A O | D I R E I T A
| M.[-] = 0.8 tf* m | M.[+] Max= 0.3 tf* m - Abcis.= 134 | M.[-] = 0.9 tf*
m
[tf,cm] | As = 1.10 -SRAS- [ 2 B 10.0mm] | AsL= 0.00 ----- | As = 1.20 -SRAS- [
2 B 10.0mm]
| AsL= 0.00 ----- | x/d =0.11 | As = 0.70 -SRAS- [ 2 B 8.0mm ] | AsL= 0.00 -----
x/d =0.11 | x/dMx=0.45 | Arm.Lat.=[2 X -- B --- mm] - LN= 1.7 |
|
x/dMx=0.45 | | |
| [tf,cm] | M[-]Min = 42.4 | | M[+]Min = 42.4 | | M[-]Min = 42.4
[cm2 ] | Asapo[+]= 0.18 | | | | Asapo[+]= 0.18

CISALHAMENTO- Xi Xf Vsd VRd2 MdC Ang. Asw[C] Aswmin Asw[C+T] Bit Esp NR AsTrt AsSus M E N S A G
E M
[tf,cm] 0.- 282. 1.78 16.76 1 45. 0.0 1.5 1.5 5.0 15.0 2 0.0 0.0

```

```

----- G E O M E T R I A E C A R G A S -----
-----
Vao= 3 /L= 2.10 /B= 0.15 /H= 0.30 /BCs= 0.00 /BCi= 0.00 /TpS= 1 /Esp.LS= 0.00 /Esp.LI= 0.00 FSp.Ex= 0.15 /FLt.Ex=
0.07 [M]
--Solicitações provenientes de modelo de grelha e/ou pórtico espacial--- Estrut. Nós FIXOS --- DeltaE=1.00
DeltaD=1.00 ---
- - - - - A R M A D U R A S ( F L E X A O E C I S A L H A M E N T O ) - - -
- -
FLEXAO-| E S Q U E R D A | M E I O D O V A O | D I R E I T A

```

```

      | M.[-] =      0.7 tf* m      | M.[+] Max=      0.3 tf* m - Abcis.= 56 | M.[-] =      0.6 tf*
m
[tf,cm] | As = 0.91 -SRAS- [ 2 B 10.0mm] | AsL= 0.00 ----- | As = 0.77 -SRAS- [
2 B 8.0mm]
      | AsL= 0.00 ----- | x/d =0.09 | As = 0.70 -SRAS- [ 2 B 8.0mm ] | AsL= 0.00 -----
x/d =0.07
      | | | x/dMx=0.45 | Arm.Lat.=[2 X -- B --- mm] - LN= 1.7 |
x/dMx=0.45
      | | |
[tf,cm] | M[-]Min = 42.4 | M[+]Min = 42.4 | M[-]Min = 42.4
[cm2 ] | Asapo[+] = 0.68 | | | Asapo[+] = 0.68

```

```

CISALHAMENTO- Xi Xf Vsd VRd2 MdC Ang. Asw[C] Aswmin Asw[C+T] Bit Esp NR AsTrt AsSus M E N S A G
E M
[tf,cm] 0.- 192. 1.56 16.76 1 45. 0.0 1.5 1.5 5.0 15.0 2 0.0 0.0

```

----- G E O M E T R I A E C A R G A S -----

```

Vao= 4 /L= 1.65 /B= 0.15 /H= 0.30 /BCs= 0.00 /BCi= 0.00 /TpS= 1 /Esp.LS= 0.00 /Esp.LI= 0.00 FSp.Ex= 0.15 /FLt.Ex=
0.07 [M]
--Solicitações provenientes de modelo de grelha e/ou pórtico espacial--- Estrut. Nós FIXOS --- DeltaE=1.00
DeltaD=1.00 ---

```

- - - - - A R M A D U R A S (F L E X A O E C I S A L H A M E N T O) - - -

```

FLEXAO-| E S Q U E R D A | M E I O D O V A O | D I R E I T A
m | M.[-] = 0.6 tf* m | M.[+] Max= 0.2 tf* m - Abcis.= 156 | M.[-] = 0.5 tf*
[tf,cm] | As = 0.73 -SRAS- [ 2 B 8.0mm] | AsL= 0.00 ----- | As = 0.70 -SRAS- [
2 B 8.0mm]
      | AsL= 0.00 ----- | x/d =0.07 | As = 0.70 -SRAS- [ 2 B 8.0mm ] | AsL= 0.00 -----
x/d =0.07
      | | | x/dMx=0.45 | Arm.Lat.=[2 X -- B --- mm] - LN= 1.7 |
x/dMx=0.45
      | | |
[tf,cm] | M[-]Min = 42.4 | M[+]Min = 42.4 | M[-]Min = 42.4
[cm2 ] | Asapo[+] = 0.68 | | | Asapo[+] = 0.62

```

```

CISALHAMENTO- Xi Xf Vsd VRd2 MdC Ang. Asw[C] Aswmin Asw[C+T] Bit Esp NR AsTrt AsSus M E N S A G
E M
[tf,cm] 0.- 148. 1.43 16.76 1 45. 0.0 1.5 1.5 5.0 15.0 2 0.0 0.0

```

----- G E O M E T R I A E C A R G A S -----

```

Vao= 5B /L= 0.33 /B= 0.15 /H= 0.30 /BCs= 0.00 /BCi= 0.00 /TpS= 1 /Esp.LS= 0.00 /Esp.LI= 0.00 FSp.Ex= 0.15 /FLt.Ex=
0.07 [M]
--Solicitações provenientes de modelo de grelha e/ou pórtico espacial--- Estrut. Nós FIXOS --- DeltaE=1.00
DeltaD=1.00 ---

```

- - - - - A R M A D U R A S (F L E X A O E C I S A L H A M E N T O) - - -

```

FLEXAO | M[-] = 0.54 tf* m | As = 0.70 -SRAS- [ 2 B 8.0mm]
BAL.DIR | x/d =0.07 | AsL= 0.00 -
[tf,cm] | M[-]Min = 42.4 - x/dMx =0.45 | | | % Baric.Armad.= 1

```

```

CISALHAMENTO- Xi Xf Vsd VRd2 MdC Ang. Asw[C] Aswmin Asw[C+T] Bit Esp NR AsTrt AsSus M E N S A G
E M
[tf,cm] 0.- 25. 0.20 16.76 1 45. 0.0 1.5 1.5 5.0 15.0 2 0.0 0.1

```

REAC. APOIO	No.	Maximos	Minimos	Largura	DEPEV	Morte	Nome	M.I.Mx	M.I.Mn	Pilares:				
0	0	1	0.492	-0.336	0.15	0.00	0	P27	0.00	0.00	27	0	0	0
0	0	2	1.292	0.911	0.40	0.11	0	P15	0.00	0.00	15	0	0	0
0	0	3	1.900	1.571	0.40	0.11	0	P12	0.00	0.00	12	0	0	0
0	0	4	1.310	1.262	0.30	0.06	0	P5	0.00	0.00	5	0	0	0
0	0	5	0.950	0.208	0.15	0.00	0	P4	0.00	0.00	4	0	0	0

V113

Viga= 113 V113 Eng.E=Nao /Eng.D=Nao /Repet= 1 /NAnd= 1 /Red V Ext=Nao /Fat.Alt=1.00
 /Cob/S=3.0 0.0 CM

----- G E O M E T R I A E C A R G A S -----

```

Vao= 1 /L= 5.68 /B= 0.15 /H= 0.40 /BCs= 0.00 /BCi= 0.00 /TpS= 1 /Esp.LS= 0.00 /Esp.LI= 0.00 FSp.Ex= 0.20 /FLt.Ex=
0.07 [M]
--Solicitações provenientes de modelo de grelha e/ou pórtico espacial--- Estrut. Nós FIXOS --- DeltaE=1.00
DeltaD=1.00 ---

```

- - - - - A R M A D U R A S (F L E X A O E C I S A L H A M E N T O) - - -

```

FLEXAO-| E S Q U E R D A | M E I O D O V A O | D I R E I T A
m | M.[-] = 1.6 tf* m | M.[+] Max= 1.6 tf* m - Abcis.= 284 | M.[-] = 1.7 tf*
[tf,cm] | As = 1.49 -SRAS- [ 2 B 10.0mm] | AsL= 0.00 ----- | As = 1.66 -SRAS- [
3 B 10.0mm]
      | AsL= 0.00 ----- | x/d =0.10 | As = 1.55 -SRAS- [ 2 B 10.0mm ] | AsL= 0.00 -----
x/d =0.11
      | | | x/dMx=0.45 | Arm.Lat.=[2 X -- B --- mm] - LN= 3.7 |
x/dMx=0.45
      | | |
[tf,cm] | M[-]Min = 75.4 | M[+]Min = 75.4 | M[-]Min = 75.4
[cm2 ] | Asapo[+] = 0.39 | | | Asapo[+] = 0.39

```

CISALHAMENTO- E M	Xi	Xf	Vsd	VRd2	MdC	Ang.	Asw[C]	Aswmin	Asw[C+T]	Bit	Esp	NR	AsTrt	AsSus	M E N S A G
[tf,cm]	0.-	553.	3.07	23.27	1	45.	0.0	1.5	1.5	5.0	22.0	2	0.0	0.0	

REAC. APOIO -	No.	Maximos	Minimos	Largura	DEPEV	Morte	Nome	M.I.Mx	M.I.Mn	Pilares:				
0	0	1	2.126	1.946	0.15	0.00	0	P16	0.00	0.00	16	0	0	0
0	0	2	2.194	2.014	0.15	0.00	0	P6	0.00	0.00	6	0	0	0

V114

Viga= 114 V114 Eng.E=Nao /Eng.D=Nao /Repet= 1 /NAnd= 1 /Red V Ext=Nao /Fat.Alt=1.00
/Cob/S=3.0 0.0 CM

G E O M E T R I A E C A R G A S

Vao= 1 /L= 1.85 /B= 0.15 /H= 0.20 /BCs= 0.00 /BCi= 0.00 /TpS= 1 /Esp.LS= 0.00 /Esp.LI= 0.00 FSp.Ex= 0.10 /FLt.Ex= 0.07 [M]
--Solicitações provenientes de modelo de grelha e/ou pórtico espacial--- Estrut. Nós FIXOS --- DeltaE=1.00
DeltaD=1.00 ---

A R M A D U R A S (F L E X A O E C I S A L H A M E N T O)

FLEXAO- m	ESQUERDA M.[-]=	M E I O D O V A O M.[+] Max=	VAO m - Abcis.=	DIREITA M.[-]=
[tf,cm]	As = 0.14 -SRAS- [2 B 6.3mm]	AsL= 0.00	0.0 tf* m - Abcis.= 185	As = 0.45 -SRAS- [2 B 6.3mm]
x/d = 0.06	AsL= 0.00	x/d = 0.01	As = 0.50 -SRAS- [2 B 8.0mm]	AsL= 0.00
x/dMx=0.45		x/dMx=0.45	Arm.Lat.=[2 X -- B --- mm] - LN= 1.2	
[tf,cm]	M[-]Min = 18.9	M[+]Min = 18.9		M[-]Min = 18.9
[cm2]	Asapo[+] = 0.12			Asapo[+] = 0.12

CISALHAMENTO- E M	Xi	Xf	Vsd	VRd2	MdC	Ang.	Asw[C]	Aswmin	Asw[C+T]	Bit	Esp	NR	AsTrt	AsSus	M E N S A G
[tf,cm]	0.-	173.	0.13	10.25	1	45.	0.0	1.5	1.5	5.0	10.0	2	0.0	0.0	

REAC. APOIO -	No.	Maximos	Minimos	Largura	DEPEV	Morte	Nome	M.I.Mx	M.I.Mn	Pilares:				
0	0	1	0.068	0.049	0.15	0.01	1	P2	0.00	0.00	2	0	0	0
0	0	2	0.090	0.071	0.15	0.01	1	P7	0.00	0.00	7	0	0	0

V115

Viga= 115 V115 Eng.E=Nao /Eng.D=Nao /Repet= 1 /NAnd= 1 /Red V Ext=Nao /Fat.Alt=1.00
/Cob/S=3.0 0.0 CM

G E O M E T R I A E C A R G A S

Vao= 1 /L= 1.81 /B= 0.15 /H= 0.30 /BCs= 0.00 /BCi= 0.00 /TpS= 1 /Esp.LS= 0.00 /Esp.LI= 0.00 FSp.Ex= 0.15 /FLt.Ex= 0.07 [M]
--Solicitações provenientes de modelo de grelha e/ou pórtico espacial--- Estrut. Nós FIXOS --- DeltaE=1.00
DeltaD=1.00 ---

A R M A D U R A S (F L E X A O E C I S A L H A M E N T O)

FLEXAO- m	ESQUERDA M.[-]=	M E I O D O V A O M.[+] Max=	VAO m - Abcis.=	DIREITA M.[-]=
[tf,cm]	As = 0.87 -SRAS- [2 B 8.0mm]	AsL= 0.00	0.2 tf* m - Abcis.= 160	As = 0.77 -SRAS- [2 B 10.0mm]
x/d = 0.07	AsL= 0.00	x/d = 0.08	As = 0.73 -SRAS- [2 B 8.0mm]	AsL= 0.00
x/dMx=0.45		x/dMx=0.45	Arm.Lat.=[2 X 1 B 5.0mm] - LN= 1.7	
[tf,cm]	M[-]Min = 42.4	M[+]Min = 42.4		M[-]Min = 42.4
[cm2]	Asapo[+] = 0.67			Asapo[+] = 0.69

CISALHAMENTO- E M	Xi	Xf	Vsd	VRd2	MdC	Ang.	Asw[C]	Aswmin	Asw[C+T]	Bit	Esp	NR	AsTrt	AsSus	M E N S A G
[tf,cm]	0.-	163.	1.49	16.76	1	45.	0.0	1.5	1.5	5.0	15.0	2	0.0	0.0	

T O R C A O - S A G E M	Xi	Xf	Tsd	TRd2	%dT	he	b-nuc	h-nuc	Asw-1R	AswMnNR	Asl-mn	Asl-b	Asl-h	ComDia	AdPla	M E N
[tf,cm]	0.-	163.	0.00	0.52	5	5.0	6.1	21.1	0.0	1.5	0.5	0.0	0.1	0.09	S	

G E O M E T R I A E C A R G A S

Vao= 2 /L= 3.18 /B= 0.15 /H= 0.30 /BCs= 0.00 /BCi= 0.00 /TpS= 1 /Esp.LS= 0.00 /Esp.LI= 0.00 FSp.Ex= 0.15 /FLt.Ex= 0.07 [M]
--Solicitações provenientes de modelo de grelha e/ou pórtico espacial--- Estrut. Nós FIXOS --- DeltaE=1.00
DeltaD=1.00 ---

A R M A D U R A S (F L E X A O E C I S A L H A M E N T O)

FLEXAO- m	ESQUERDA M.[-]=	M E I O D O V A O M.[+] Max=	VAO m - Abcis.=	DIREITA M.[-]=
[tf,cm]	As = 0.8 tf* m	AsL= 0.00	0.3 tf* m - Abcis.= 191	As = 0.8 tf* m

```

[tf,cm] | As = 1.13 -SRAS- [ 2 B 10.0mm ] | AsL= 0.00 ----- | As = 1.07 -SRAS- [
3 B 8.0mm ] | AsL= 0.00 ----- | x/d =0.10 | As = 0.73 -SRAS- [ 2 B 8.0mm ] | AsL= 0.00 -----
| | | | | |
x/d =0.10 | | | | | |
| | | | | |
x/dMx=0.45 | | | | | |
| | | | | |
[tf,cm] | M[-]Min = 42.4 | M[+]Min = 42.4 | M[-]Min = 42.4
[cm2 ] | Asapo[+] = 0.18 | | | Asapo[+] = 0.18

CISALHAMENTO- Xi Xf Vsd VRd2 MdC Ang. Asw[C] Aswmin Asw[C+T] Bit Esp NR AsTrt AsSus M E N S A G
E M
[tf,cm] 0.- 300. 1.75 16.76 1 45. 0.0 1.5 1.5 5.0 15.0 2 0.0 0.0

T O R C A O- Xi Xf Tsd TRd2 %dT he b-nuc h-nuc Asw-lR AswMnNR Asl-mn Asl-b Asl-h ComDia AdPla M E N
S A G E M
[tf,cm] 0.- 300. 0.00 0.52 5 5.0 6.1 21.1 0.0 1.5 0.5 0.0 0.1 0.10 S

REAC. APOIO - No. Maximos Minimos Largura DEPEV Morte Nome M.I.Mx M.I.Mn Pilares:
0 0 1 1.062 0.169 0.40 0.11 0 P18 0.00 0.00 18 0 0 0
0 0 2 1.953 1.342 0.40 0.11 0 P13 0.00 0.00 13 0 0 0
0 0 3 1.174 0.893 0.25 0.04 0 P9 0.00 0.00 9 0 0 0
  
```

V116

Viga= 116 V116 Eng.E=Nao /Eng.D=Nao /Repet= 1 /NAnd= 1 /Red V Ext=Nao /Fat.Alt=1.00
/Cob/S=3.0 0.0 CM

```

----- G E O M E T R I A E C A R G A S -----
-----
Vao= 1 /L= 2.03 /B= 0.15 /H= 0.30 /BCs= 0.00 /BCi= 0.00 /TpS= 1 /Esp.LS= 0.00 /Esp.LI= 0.00 FSp.Ex= 0.15 /FLt.Ex=
0.07 [M]
--Solicitações provenientes de modelo de grelha e/ou pórtico espacial--- Estrut. Nós FIXOS --- DeltaE=1.00
DeltaD=1.00 ---

- - - - - A R M A D U R A S ( F L E X A O E C I S A L H A M E N T O ) - - -
- - -
FLEXAO-| E S Q U E R D A | M E I O D O V A O | D I R E I T A
| M.[-] = 0.1 tf* m | M.[+] Max= 0.3 tf* m - Abcis.= 101 | M.[-] = 0.0 tf*
m
[tf,cm] | As = 0.68 -SRAS- [ 2 B 8.0mm ] | AsL= 0.00 ----- | As = 0.00 -SRAS- [
0 B 6.3mm ] | AsL= 0.00 ----- | x/d =0.05 | As = 0.70 -SRAS- [ 2 B 8.0mm ] | AsL= 0.00 -----
| | | | | |
x/d =0.00 | | | | | |
| | | | | |
x/dMx=0.45 | | | | | |
| | | | | |
[tf,cm] | M[-]Min = 42.4 | M[+]Min = 42.4 | M[-]Min = 42.4
[cm2 ] | Asapo[+] = 0.24 | | | Asapo[+] = 0.24

CISALHAMENTO- Xi Xf Vsd VRd2 MdC Ang. Asw[C] Aswmin Asw[C+T] Bit Esp NR AsTrt AsSus M E N S A G
E M
[tf,cm] 0.- 188. 1.06 16.76 1 45. 0.0 1.5 1.5 5.0 15.0 2 0.0 0.0

REAC. APOIO - No. Maximos Minimos Largura DEPEV Morte Nome M.I.Mx M.I.Mn Pilares:
0 0 1 0.753 0.745 0.15 0.00 2 V107 0.00 0.00 0 0 0 0
0 0 2 0.692 0.683 0.15 0.00 2 V106 0.00 0.00 0 0 0 0
  
```

V117

Viga= 117 V117 Eng.E=Nao /Eng.D=Nao /Repet= 1 /NAnd= 1 /Red V Ext=Nao /Fat.Alt=1.00
/Cob/S=3.0 0.0 CM

```

----- G E O M E T R I A E C A R G A S -----
-----
Vao= 1 /L= 2.05 /B= 0.15 /H= 0.30 /BCs= 0.00 /BCi= 0.00 /TpS= 1 /Esp.LS= 0.00 /Esp.LI= 0.00 FSp.Ex= 0.15 /FLt.Ex=
0.07 [M]
--Solicitações provenientes de modelo de grelha e/ou pórtico espacial--- Estrut. Nós FIXOS --- DeltaE=1.00
DeltaD=1.00 ---

- - - - - A R M A D U R A S ( F L E X A O E C I S A L H A M E N T O ) - - -
- - -
FLEXAO-| E S Q U E R D A | M E I O D O V A O | D I R E I T A
| M.[-] = 0.3 tf* m | M.[+] Max= 0.2 tf* m - Abcis.= 71 | M.[-] = 0.4 tf*
m
[tf,cm] | As = 0.68 -SRAS- [ 2 B 8.0mm ] | AsL= 0.00 ----- | As = 0.68 -SRAS- [
2 B 10.0mm ] | AsL= 0.00 ----- | x/d =0.05 | As = 0.70 -SRAS- [ 2 B 8.0mm ] | AsL= 0.00 -----
| | | | | |
x/d =0.05 | | | | | |
| | | | | |
x/dMx=0.45 | | | | | |
| | | | | |
[tf,cm] | M[-]Min = 42.4 | M[+]Min = 42.4 | M[-]Min = 42.4
[cm2 ] | Asapo[+] = 0.24 | | | Asapo[+] = 0.18

CISALHAMENTO- Xi Xf Vsd VRd2 MdC Ang. Asw[C] Aswmin Asw[C+T] Bit Esp NR AsTrt AsSus M E N S A G
E M
[tf,cm] 0.- 188. 1.22 16.76 1 45. 0.0 1.5 1.5 5.0 15.0 2 0.0 0.0
  
```



```

----- G E O M E T R I A E C A R G A S -----
-----
Vao= 2 /L= 3.28 /B= 0.15 /H= 0.30 /BCs= 0.00 /BCi= 0.00 /TpS= 1 /Esp.LS= 0.00 /Esp.LI= 0.00 FSp.Ex= 0.15 /FLt.Ex=
0.07 [M]
--Solicitações provenientes de modelo de grelha e/ou pórtico espacial--- Estrut. Nós FIXOS --- DeltaE=1.00
DeltaD=1.00 ---
- - - - - A R M A D U R A S ( F L E X A O E C I S A L H A M E N T O ) - - -
- - -
FLEXAO-| E S Q U E R D A | M E I O D O V A O | D I R E I T A
| M.[-] = 0.8 tf* m | M.[+] Max= 0.4 tf* m - Abcis.= 197 | M.[-] = 0.7 tf*
m
[tf,cm] | As = 1.11 -SRAS- [ 2 B 10.0mm ] | AsL= 0.00 ----- | As = 0.86 -SRAS- [
2 B 8.0mm ]
| AsL= 0.00 ----- x/d =0.10 | As = 0.70 -SRAS- [ 2 B 8.0mm ] | AsL= 0.00 -----
x/d =0.08 | x/dMx=0.45 | Arm.Lat.=[2 X -- B --- mm] - LN= 1.7 |
| x/dMx=0.45
[tf,cm] | M[-]Min = 42.4 | M[+]Min = 42.4 | M[-]Min = 42.4
[cm2 ] | Asapo[+]= 0.18 | | Asapo[+]= 0.18

CISALHAMENTO- Xi Xf Vsd VRd2 MdC Ang. Asw[C] Aswmin Asw[C+T] Bit Esp NR AsTrt AsSus M E N S A G
E M
[tf,cm] 0.- 310. 1.78 16.76 1 45. 0.0 1.5 1.5 5.0 15.0 2 0.0 0.0

REAC. APOIO - No. Maximos Minimios Largura DEPEV Morte Nome M.I.Mx M.I.Mn Pilares:
0 0 1 0.758 0.484 0.15 0.00 0 P20 0.00 0.00 20 0 0 0
0 0 2 1.935 1.837 0.40 0.11 0 P14 0.00 0.00 14 0 0 0
0 0 3 1.131 0.956 0.30 0.06 0 P10 0.00 0.00 10 0 0 0
0 0

```

1o Pav

V201

Viga= 201 V201 Eng.E=Nao /Eng.D=Nao /Repet= 1 /NAnd= 1 /Red V Ext=Nao /Fat.Alt=1.00
/Cob/S=3.0 0.0 CM

```

----- G E O M E T R I A E C A R G A S -----
-----
Vao= 1 /L= 4.45 /B= 0.15 /H= 0.30 /BCs= 0.60 /BCi= 0.00 /TpS= 5 /Esp.LS= 0.08 /Esp.LI= 0.00 FSp.Ex= 0.15 /FLt.Ex=
0.07 [M]
--Solicitações provenientes de modelo de grelha e/ou pórtico espacial--- Estrut. Nós FIXOS --- DeltaE=1.00
DeltaD=1.00 ---
- - - - - A R M A D U R A S ( F L E X A O E C I S A L H A M E N T O ) - - -
- - -
FLEXAO-| E S Q U E R D A | M E I O D O V A O | D I R E I T A
| M.[-] = 0.8 tf* m | M.[+] Max= 0.6 tf* m - Abcis.= 222 | M.[-] = 0.9 tf*
m
[tf,cm] | As = 1.06 -SRAS- [ 2 B 10.0mm ] | AsL= 0.00 ----- | As = 1.19 -SRAS- [
2 B 10.0mm ]
| AsL= 0.00 ----- x/d =0.10 | As = 1.21 -STAS- [ 2 B 10.0mm ] | AsL= 0.00 -----
x/d =0.11 | x/dMx=0.45 | Arm.Lat.=[2 X -- B --- mm] - LN= 0.4 |
| x/dMx=0.45
[tf,cm] | M[-]Min = 79.6 | M[+]Min = 56.7 | M[-]Min = 79.6
[cm2 ] | Asapo[+]= 0.30 | | Asapo[+]= 0.30

CISALHAMENTO- Xi Xf Vsd VRd2 MdC Ang. Asw[C] Aswmin Asw[C+T] Bit Esp NR AsTrt AsSus M E N S A G
E M
[tf,cm] 0.- 427. 1.68 16.76 1 45. 0.0 1.5 1.5 5.0 15.0 2 0.0 0.0

REAC. APOIO - No. Maximos Minimios Largura DEPEV Morte Nome M.I.Mx M.I.Mn Pilares:
0 0 1 1.079 0.869 0.30 0.06 1 P3 0.00 0.00 3 0 0 0
0 0 2 1.201 0.967 0.40 0.11 1 P4 0.00 0.00 4 0 0 0
0 0

```

V202

Viga= 202 V202 Eng.E=Nao /Eng.D=Nao /Repet= 1 /NAnd= 1 /Red V Ext=Nao /Fat.Alt=1.00
/Cob/S=3.0 0.0 CM

```

----- G E O M E T R I A E C A R G A S -----
-----
Vao= 1 /L= 3.10 /B= 0.15 /H= 0.50 /BCs= 0.38 /BCi= 0.00 /TpS= 5 /Esp.LS= 0.08 /Esp.LI= 0.00 FSp.Ex= 0.25 /FLt.Ex=
0.07 [M]
--Solicitações provenientes de modelo de grelha e/ou pórtico espacial--- Estrut. Nós FIXOS --- DeltaE=1.00
DeltaD=1.00 ---
- - - - - A R M A D U R A S ( F L E X A O E C I S A L H A M E N T O ) - - -
- - -
FLEXAO-| E S Q U E R D A | M E I O D O V A O | D I R E I T A
| M.[-] = 0.0 tf* m | M.[+] Max= 3.2 tf* m - Abcis.= 232 | M.[-] = 0.0 tf*
m
[tf,cm] | As = 0.00 -SRAS- [ 0 B 6.3mm ] | AsL= 0.00 ----- | As = 1.48 -SRAS- [
2 B 10.0mm ]
| AsL= 0.00 ----- x/d =0.00 | As = 2.33 -STAS- [ 3 B 10.0mm ] | AsL= 0.00 -----
x/d =0.08

```

| Grampos Esq.= 1B 6.3mm x/dMx=0.45 | Arm.Lat.=[2 X -- B --- mm] - LN= 2.2 |
x/dMx=0.45
[tf,cm] | M[-]Min = 137.1 | M[+]Min = 144.1 | M[-]Min = 201.9
[cm2] | Asapo[+]= 0.89 | | Asapo[+]= 3.11

CISALHAMENTO- Xi Xf Vsd VRd2 MdC Ang. Asw[C] Aswmin Asw[C+T] Bit Esp NR AsTrt AsSus M E N S A G
E M
[tf,cm] 0.- 295. 3.65 29.78 1 45. 0.0 1.5 1.5 5.0 25.0 2 0.0 0.0

----- G E O M E T R I A E C A R G A S -----

Vao= 2 /L= 2.15 /B= 0.15 /H= 0.50 /BCs= 0.31 /BCi= 0.00 /Tps= 5 /Esp.LS= 0.08 /Esp.LI= 0.00 FSp.Ex= 0.25 /FLt.Ex= 0.07 [M]
--Solicitações provenientes de modelo de grelha e/ou pórtico espacial--- Estrut. Nós FIXOS --- DeltaE=1.00
DeltaD=1.00 ---

- - - - - A R M A D U R A S (F L E X A O E C I S A L H A M E N T O) - - - - -

FLEXAO-| E S Q U E R D A | M E I O D O V A O | D I R E I T A
| M.[-] = 0.0 tf* m | M.[+] Max= 3.0 tf* m - Abcis.= 0 | M.[-] = 0.0 tf* m

[tf,cm] | As = 1.32 -SRAS- [2 B 10.0mm] | AsL= 0.00 ----- | As = 0.00 -SRAS- [0 B 6.3mm]
| AsL= 0.00 ----- x/d =0.07 | As = 2.15 -STAS- [3 B 10.0mm] | AsL= 0.00 -----

x/d =0.00
| x/dMx=0.45 | Arm.Lat.=[2 X -- B --- mm] - LN= 2.5 | Grampos Dir.= 1B
6.3mm x/dMx=0.45

[tf,cm] | M[-]Min = 176.8 | M[+]Min = 138.0 | M[-]Min = 131.2
[cm2] | Asapo[+]= 2.15 | | Asapo[+]= 0.86

CISALHAMENTO- Xi Xf Vsd VRd2 MdC Ang. Asw[C] Aswmin Asw[C+T] Bit Esp NR AsTrt AsSus M E N S A G
E M
[tf,cm] 0.- 200. 3.47 29.78 1 45. 0.0 1.5 1.5 5.0 25.0 2 0.0 0.0

REAC. APOIO	No.	Maximos	Minimos	Largura	DEPEV	Morte	Nome	M.I.Mx	M.I.Mn	Pilares:		
0	0	1 2.604	1.651	0.15	0.00	2	V230	0.00	0.00	0	0	0
0	0	2 2.435	0.483	0.15	0.00	2	V231	0.00	0.00	0	0	0
0	0	3 2.481	1.233	0.15	0.00	2	V233	0.00	0.00	0	0	0

V203

Viga= 203 V203 Eng.E=Nao /Eng.D=Nao /Repet= 1 /NAnd= 1 /Red V Ext=Nao /Fat.Alt=1.00
/Cob/S=3.0 0.0 CM

----- G E O M E T R I A E C A R G A S -----

Vao= 1B /L= 5.12 /B= 0.15 /H= 0.35 /BCs= 0.00 /BCi= 0.00 /Tps= 1 /Esp.LS= 0.00 /Esp.LI= 0.00 FSp.Ex= 0.17 /FLt.Ex= 0.07 [M]
--Solicitações provenientes de modelo de grelha e/ou pórtico espacial--- Estrut. Nós FIXOS --- DeltaE=1.00
DeltaD=1.00 ---

- - - - - A R M A D U R A S (F L E X A O E C I S A L H A M E N T O) - - - - -

FLEXAO | M[-]= 0.73 tf* m | As = 0.83 -SRAS- [2 B 8.0mm]
BAL.ESQ | x/d =0.06 | AsL= 0.00 -Arm.Lat.=[2 X 1 B 5.0mm]
[tf,cm] | M[-]Min= 57.8 - x/dMx =0.45 | | % Baric.Armad.= 1

CISALHAMENTO- Xi Xf Vsd VRd2 MdC Ang. Asw[C] Aswmin Asw[C+T] Bit Esp NR AsTrt AsSus M E N S A G
E M
[tf,cm] 0.- 30. 1.05 20.01 1 45. 0.0 1.5 2.3 5.0 15.0 2 0.5 0.7
30.- 505. 1.00 20.01 1 45. 0.0 1.5 1.5 5.0 18.0 2 0.0 0.0

T O R C A O- Xi Xf Tsd TRd2 %dT he b-nuc h-nuc Asw-lR AswMnNR Asl-mn Asl-b Asl-h ComDia AdPla M E N
S A G E M
[tf,cm] 0.- 30. 0.00 0.68 5 5.2 6.1 26.1 0.0 1.5 0.5 0.0 0.1 0.05 S
30.- 505. 0.00 0.68 5 5.2 6.1 26.1 0.0 1.5 0.5 0.0 0.1 0.05 S

----- G E O M E T R I A E C A R G A S -----

Vao= 2 /L= 1.75 /B= 0.15 /H= 0.35 /BCs= 0.00 /BCi= 0.00 /Tps= 1 /Esp.LS= 0.00 /Esp.LI= 0.00 FSp.Ex= 0.17 /FLt.Ex= 0.07 [M]
--Solicitações provenientes de modelo de grelha e/ou pórtico espacial--- Estrut. Nós FIXOS --- DeltaE=1.00
DeltaD=1.00 ---

- - - - - A R M A D U R A S (F L E X A O E C I S A L H A M E N T O) - - - - -

FLEXAO-| E S Q U E R D A | M E I O D O V A O | D I R E I T A
| M.[-] = 0.7 tf* m | M.[+] Max= 2.0 tf* m - Abcis.= 0 | M.[-] = 4.0 tf* m

[tf,cm] | As = 0.83 -SRAS- [2 B 8.0mm] | AsL= 0.00 ----- | As = 5.24 -SRAS- [3 B 16.0mm]
| AsL= 0.00 ----- x/d =0.06 | As = 2.29 -SRAS- [3 B 10.0mm] | AsL= 0.00 -----

x/d =0.42
| x/dMx=0.45 | Arm.Lat.=[2 X 1 B 5.0mm] - LN= 5.4 |

[tf,cm] | M[-]Min = 57.8 | M[+]Min = 57.8 | M[-]Min = 57.8
[cm2] | Asapo[+]= 1.72 | | Asapo[+]= 0.56

CISALHAMENTO- Xi Xf Vsd VRd2 MdC Ang. Asw[C] Aswmin Asw[C+T] Bit Esp NR AsTrt AsSus M E N S A G
E M
[tf,cm] 0.- 80. 4.74 20.01 1 45. 1.0 1.5 2.5 5.0 15.0 2 0.0 0.0
80.- 160. 4.90 19.97 1 45. 1.1 1.5 2.7 5.0 12.0 2 0.0 0.0

T O R C A O - S A G E M	Xi	Xf	Tsd	TRd2	%dT	he	b-nuc	h-nuc	Asw-1R	AswMnNR	Asl-mn	Asl-b	Asl-h	ComDia	AdPla	M E N
[tf,cm]	0.-	80.	0.00	0.68	5	5.2	6.1	26.1	0.0	1.5	0.5	0.0	0.1	0.24	S	
	80.-	160.	0.00	0.68	5	5.2	6.1	26.1	0.0	1.5	0.5	0.0	0.1	0.25	S	

REAC. APOIO	No.	Maximos	Minimos	Largura	DEPEV	Morte	Nome	M.I.Mx	M.I.Mn	Pilares:
0	0	1	-2.819	-3.361	0.15	0.00	2 V224	0.00	0.00	0 0 0
0	0	2	3.502	3.024	0.15	0.00	2 V226	0.00	0.00	0 0 0

V204

Viga= 204 V204 Eng.E=Nao /Eng.D=Nao /Repet= 1 /NAnd= 1 /Red V Ext=Nao /Fat.Alt=1.00
/Cob/S=3.0 0.0 CM

----- G E O M E T R I A E C A R G A S -----

Vao= 1 /L= 2.46 /B= 0.15 /H= 0.50 /BCs= 0.00 /BCi= 0.00 /TpS= 1 /Esp.LS= 0.00 /Esp.LI= 0.00 FSp.Ex= 0.25 /FLt.Ex= 0.07 [M]
--Solicitações provenientes de modelo de grelha e/ou pórtico espacial--- Estrut. Nós FIXOS --- DeltaE=1.00
DeltaD=1.00 ---

- - - A R M A D U R A S (F L E X A O E C I S A L H A M E N T O) - - -

FLEXAO- E S Q U E R D A	M.[-]	Max=	M.[-]	M E I O D O V A O	M.[+] Max=	0.0 tf* m -	Abcis.=	246	DI R E I T A	M.[-]	=	0.6 tf*
[tf,cm]	As =	3.08	-SRAS-	[4 B 10.0mm]	AsL=	0.00	-----		As =	1.16	-SRAS-	[
	AsL=	0.00	-----	x/d =	0.16				AsL=	0.00	-----	
	x/d =	0.04		x/dMx=	0.45				Arm.Lat.=	[2 X 2 B 5.0mm]	- LN=	2.6
	[tf,cm]	M[-]Min =	117.9						M[-]Min =	117.9		
	[cm2]	Asapo[+] =	0.28						Asapo[+] =	0.28		

CISALHAMENTO- E M	Xi	Xf	Vsd	VRd2	MdC	Ang.	Asw[C]	Aswmin	Asw[C+T]	Bit	Esp	NR	AsTrt	AsSus	M E N S A G
[tf,cm]	0.-	231.	2.37	29.78	1	45.	0.0	1.5	1.5	5.0	25.0	2	0.0	0.0	

T O R C A O - S A G E M	Xi	Xf	Tsd	TRd2	%dT	he	b-nuc	h-nuc	Asw-1R	AswMnNR	Asl-mn	Asl-b	Asl-h	ComDia	AdPla	M E N
[tf,cm]	0.-	231.	0.00	1.17	5	5.8	6.1	41.1	0.0	1.5	0.6	0.0	0.2	0.08	S	

----- G E O M E T R I A E C A R G A S -----

Vao= 2 /L= 4.61 /B= 0.15 /H= 0.50 /BCs= 0.00 /BCi= 0.00 /TpS= 1 /Esp.LS= 0.00 /Esp.LI= 0.00 FSp.Ex= 0.25 /FLt.Ex= 0.07 [M]
--Solicitações provenientes de modelo de grelha e/ou pórtico espacial--- Estrut. Nós FIXOS --- DeltaE=1.00
DeltaD=1.00 ---

- - - A R M A D U R A S (F L E X A O E C I S A L H A M E N T O) - - -

FLEXAO- E S Q U E R D A	M.[-]	=	0.6 tf* m	M E I O D O V A O	M.[+] Max=	0.9 tf* m -	Abcis.=	384	DI R E I T A	M.[-]	=	0.0 tf*
[tf,cm]	As =	1.16	-SRAS-	[2 B 10.0mm]	AsL=	0.00	-----		As =	1.16	-SRAS-	[
	AsL=	0.00	-----	x/d =	0.04				AsL=	0.00	-----	
	x/d =	0.04		x/dMx=	0.45				Arm.Lat.=	[2 X 2 B 5.0mm]	- LN=	2.6
	[tf,cm]	M[-]Min =	117.9						M[-]Min =	117.9		
	[cm2]	Asapo[+] =	0.28						Asapo[+] =	1.12		

CISALHAMENTO- E M	Xi	Xf	Vsd	VRd2	MdC	Ang.	Asw[C]	Aswmin	Asw[C+T]	Bit	Esp	NR	AsTrt	AsSus	M E N S A G
[tf,cm]	0.-	446.	1.05	29.78	1	45.	0.0	1.5	1.5	5.0	25.0	2	0.0	0.0	

T O R C A O - S A G E M	Xi	Xf	Tsd	TRd2	%dT	he	b-nuc	h-nuc	Asw-1R	AswMnNR	Asl-mn	Asl-b	Asl-h	ComDia	AdPla	M E N
[tf,cm]	0.-	446.	0.00	1.17	5	5.8	6.1	41.1	0.0	1.5	0.6	0.0	0.2	0.04	S	

----- G E O M E T R I A E C A R G A S -----

Vao= 3 /L= 1.23 /B= 0.15 /H= 0.50 /BCs= 0.00 /BCi= 0.00 /TpS= 1 /Esp.LS= 0.00 /Esp.LI= 0.00 FSp.Ex= 0.25 /FLt.Ex= 0.07 [M]
--Solicitações provenientes de modelo de grelha e/ou pórtico espacial--- Estrut. Nós FIXOS --- DeltaE=1.00
DeltaD=1.00 ---

- - - A R M A D U R A S (F L E X A O E C I S A L H A M E N T O) - - -

FLEXAO- E S Q U E R D A	M.[-]	=	0.0 tf* m	M E I O D O V A O	M.[+] Max=	0.9 tf* m -	Abcis.=	0	DI R E I T A	M.[-]	=	0.0 tf*
[tf,cm]	As =	1.16	-SRAS-	[2 B 10.0mm]	AsL=	0.00	-----		As =	0.00	-SRAS-	[
	AsL=	0.00	-----	x/d =	0.04				AsL=	0.00	-----	
	x/d =	0.00		x/dMx=	0.45				Arm.Lat.=	[2 X 2 B 5.0mm]	- LN=	2.6
	[tf,cm]	M[-]Min =	117.9						M[-]Min =	117.9		
	[cm2]	Asapo[+] =	1.12						Asapo[+] =	0.38		

CISALHAMENTO- E M	Xi	Xf	Vsd	VRd2	MdC	Ang.	Asw[C]	Aswmin	Asw[C+T]	Bit	Esp	NR	AsTrt	AsSus	M E N S A G
[tf,cm]	0.-	108.	1.16	29.78	1	45.	0.0	1.5	1.5	5.0	25.0	2	0.0	0.0	

T O R C A O - S A G E M	Xi	Xf	Tsd	TRd2	%dT	he	b-nuc	h-nuc	Asw-1R	AswMnNR	Asl-mn	Asl-b	Asl-h	ComDia	AdPla	M E N
[tf,cm]	0.-	108.	0.00	1.17	5	5.8	6.1	41.1	0.0	1.5	0.6	0.0	0.2	0.04	S	

REAC. APOIO -	No.	Maximos	Minimos	Largura	DEPEV	Morte	Nome	M.I.Mx	M.I.Mn	Pilares:					
0	0	1	1.693	1.435	0.15	0.00	2 V226	0.00	0.00	0	0	0	0	0	0
0	0	2	-0.249	-0.728	0.15	0.00	2 V228	0.00	0.00	0	0	0	0	0	0
0	0	3	0.450	-0.482	0.15	0.00	2 V229	0.00	0.00	0	0	0	0	0	0
0	0	4	0.830	0.149	0.15	0.00	2 V230	0.00	0.00	0	0	0	0	0	0

V205

Viga= 205 V205 Eng.E=Nao /Eng.D=Nao /Repet= 1 /NAnd= 1 /Red V Ext=Nao /Fat.Alt=1.00
/Cob/S=3.0 0.0 CM

----- G E O M E T R I A E C A R G A S -----

Vao= 1B /L= 1.03 /B= 0.15 /H= 0.40 /BCs= 0.36 /BCi= 0.00 /TpS= 5 /Esp.LS= 0.08 /Esp.LI= 0.00 FSp.Ex= 0.20 /FLt.Ex= 0.07 [M]
--Solicitações provenientes de modelo de grelha e/ou pórtico espacial--- Estrut. Nós FIXOS --- DeltaE=1.00
DeltaD=1.00 ---

- - - - - A R M A D U R A S (F L E X A O E C I S A L H A M E N T O) - - - - -

FLEXAO | M[-]= 1.14 tf* m | As = 1.26 -SRAS- [2 B 10.0mm]
BAL.ESQ | x/d =0.08 | AsL= 0.00 -Arm.Lat.=[2 X 1 B 5.0mm]
[tf,cm] | M[-]Min= 130.0 - x/dMx =0.45 | | % Baric.Armad.= 1

CISALHAMENTO- E M	Xi	Xf	Vsd	VRd2	MdC	Ang.	Asw[C]	Aswmin	Asw[C+T]	Bit	Esp	NR	AsTrt	AsSus	M E N S A G
[tf,cm]	0.-	32.	1.72	23.27	1	45.	0.0	1.5	2.7	5.0	12.0	2	0.0	1.2	
	32.-	100.	1.86	23.27	1	45.	0.0	1.5	1.5	5.0	22.0	2	0.0	0.0	

T O R C A O - S A G E M	Xi	Xf	Tsd	TRd2	%dT	he	b-nuc	h-nuc	Asw-1R	AswMnNR	Asl-mn	Asl-b	Asl-h	ComDia	AdPla	M E N
[tf,cm]	0.-	32.	0.00	0.84	5	5.5	6.1	31.1	0.0	1.5	0.6	0.0	0.2	0.07	S	
	32.-	100.	0.00	0.84	5	5.5	6.1	31.1	0.0	1.5	0.6	0.0	0.2	0.08	S	

REAC. APOIO -	No.	Maximos	Minimos	Largura	DEPEV	Morte	Nome	M.I.Mx	M.I.Mn	Pilares:				
0	0	1	1.328	0.876	0.07	0.00	0 P8	0.00	0.00	8	0	0	0	0

V206

Viga= 206 V206 Eng.E=Nao /Eng.D=Nao /Repet= 1 /NAnd= 1 /Red V Ext=Nao /Fat.Alt=1.00
/Cob/S=3.0 0.0 CM

----- G E O M E T R I A E C A R G A S -----

Vao= 1 /L= 5.77 /B= 0.15 /H= 0.20 /BCs= 0.73 /BCi= 0.00 /TpS= 5 /Esp.LS= 0.08 /Esp.LI= 0.00 FSp.Ex= 0.10 /FLt.Ex= 0.07 [M]
--Solicitações provenientes de modelo de grelha e/ou pórtico espacial--- Estrut. Nós FIXOS --- DeltaE=1.00
DeltaD=1.00 ---

* * * * *
Diagrama M[-] nao usual. Verificar apoios com M[-] Max.
* * * * *

- - - - - A R M A D U R A S (F L E X A O E C I S A L H A M E N T O) - - - - -

FLEXAO- | E S Q U E R D A | M E I O D O V A O | D I R E I T A
| M.[-] = 2.1 tf* m | M.[+] Max= 1.2 tf* m - Abcis.= 240 | M.[-] = 0.6 tf* m
[tf,cm] | As = 6.12 -SRAD- [3 B 16.0mm] | AsL= 0.00 ----- | As = 1.38 -SRAS- [2 B 10.0mm]
| AsL= 5.54 ----- x/d =0.45 | As = 5.54 -STAS- [3 B 16.0mm] | AsL= 0.00 -----
x/d =0.21 | Grampos Esq.= 4B 10.0mm x/dMx=0.45 | Arm.Lat.=[2 X -- B --- mm] - LN= 1.3 | Grampos Dir.= 2B 6.3mm x/dMx=0.45
| ***AsL Compr.*** | | |
| % Baric.Armad.= 12 *** | | |
[tf,cm] | M[-]Min = 34.3 | M[+]Min = 26.3 | M[-]Min = 51.5
[cm2] | Asapo[+] = 5.54 | | | Asapo[+] = 0.68

CISALHAMENTO- E M	Xi	Xf	Vsd	VRd2	MdC	Ang.	Asw[C]	Aswmin	Asw[C+T]	Bit	Esp	NR	AsTrt	AsSus	M E N S A G
[tf,cm]	0.-	565.	3.63	10.25	1	45.	3.0	1.5	3.0	5.0	10.0	2	1.5	2.2	

REAC. APOIO -	No.	Maximos	Minimos	Largura	DEPEV	Morte	Nome	M.I.Mx	M.I.Mn	Pilares:				
0	0	1	2.588	2.221	0.15	0.01	0 P8	0.00	0.00	8	0	0	0	0
0	0	2	0.645	0.610	0.15	0.01	1 P5	0.00	0.00	5	0	0	0	0

V207

Viga= 207 V207 Eng.E=Nao /Eng.D=Nao /Repet= 1 /NAnd= 1 /Red V Ext=Nao /Fat.Alt=1.00
/Cob/S=3.0 0.0 CM

----- G E O M E T R I A E C A R G A S -----

Vao= 1 /L= 5.80 /B= 0.15 /H= 0.30 /BCs= 0.00 /BCi= 0.00 /TpS= 1 /Esp.LS= 0.00 /Esp.LI= 0.00 FSp.Ex= 0.15 /FLt.Ex= 0.07 [M]
--Solicitações provenientes de modelo de grelha e/ou pórtico espacial--- Estrut. Nós FIXOS --- DeltaE=1.00
DeltaD=1.00 ---

- - - - - A R M A D U R A S (F L E X A O E C I S A L H A M E N T O) - - - - -

FLEXAO-| E S Q U E R D A | M E I O D O V A O | D I R E I T A
| M.[-] = 1.2 tf* m | M.[+] Max= 1.0 tf* m - Abcis.= 290 | M.[-] = 0.8 tf* m
[tf,cm] | As = 1.58 -SRAS- [2 B 10.0mm] | AsL= 0.00 ----- | As = 1.04 -SRAS- [2 B 8.0mm]
| AsL= 0.00 ----- | As = 1.40 -SRAS- [2 B 10.0mm] | AsL= 0.00 -----
x/d =0.10 | x/dMx=0.45 | Arm.Lat.=[2 X -- B --- mm] - LN= 3.4 |
[tf,cm] | M[-]Min = 42.4 | M[+]Min = 42.4 | M[-]Min = 42.4
[cm2] | Asapo[+]= 0.35 | | Asapo[+]= 0.35

CISALHAMENTO- Xi Xf Vsd VRd2 MdC Ang. Asw[C] Aswmin Asw[C+T] Bit Esp NR AsTrt AsSus M E N S A G
E M
[tf,cm] 0.- 565. 1.77 16.76 1 45. 0.0 1.5 1.5 5.0 15.0 2 0.0 0.1

REAC. APOIO	No.	Maximos	Minimos	Largura	DEPEV	Morte	Nome	M.I.Mx	M.I.Mn	Pilares:
0	0	1	1.173	0.883	0.15	0.00	0 P8	0.00	0.00	8 0 0 0
0	0	2	1.267	1.055	0.15	0.00	1 P5	0.00	0.00	5 0 0 0

V208

Viga= 208 V208 Eng.E=Nao /Eng.D=Nao /Repet= 1 /NAnd= 1 /Red V Ext=Nao
/Fat.Alt=1.00 /Cob/S=3.0 0.0 CM

----- G E O M E T R I A E C A R G A S -----

Vao= 1 /L= 2.41 /B= 0.15 /H= 0.50 /BCs= 0.33 /BCi= 0.00 /TpS= 5 /Esp.LS= 0.08 /Esp.LI= 0.00
FSp.Ex= 0.25 /FLt.Ex= 0.07 [M]

--Solicitações provenientes de modelo de grelha e/ou pórtico espacial--- Estrut. Nós FIXOS ---
DeltaE=1.00 DeltaD=1.00 ---

- - - - - A R M A D U R A S (F L E X A O E C I S A L H A M E N T O) - - - - -

FLEXAO-| E S Q U E R D A | M E I O D O V A O | D I R E I T A

| M.[-] = 0.2 tf* m | M.[+] Max= 0.0 tf* m - Abcis.= 246 | M.[-] = 2.2 tf* m

[tf,cm] | As = 1.38 -SRAS- [2 B 10.0mm] | AsL= 0.00 ----- | As = 1.68 - SRAS- [2 B 12.5mm]

| AsL= 0.00 ----- x/d =0.07 | As = 1.38 -STAS- [2 B 10.0mm] | AsL= 0.00 -----
- x/d =0.09

| x/dMx=0.45 | Arm.Lat.=[2 X 2 B 5.0mm] - LN= 1.2 |
x/dMx=0.45

[tf,cm] | M[-]Min = 183.7 | M[+]Min = 139.8 | M[-]Min = 183.7
 [cm2] | Asapo[+]= 0.34 | Asapo[+]= 0.34

CISALHAMENTO- Xi Xf Vsd VRd2 MdC Ang. Asw[C] Aswmin Asw[C+T] Bit Esp NR AsTrt
 AsSus M E N S A G E M

[tf,cm] 0.- 219. 2.95 29.78 1 45. 0.0 1.5 1.5 5.0 25.0 2 0.0 0.0

T O R C A O- Xi Xf Tsd TRd2 %dT he b-nuc h-nuc Asw-1R AswMnNR Asl-mn Asl-b Asl-h
 ComDia AdPla M E N S A G E M

[tf,cm] 0.- 219. 0.00 1.17 5 5.8 6.1 41.1 0.0 1.5 0.6 0.0 0.2 0.10 S

----- G E O M E T R I A E C A R G A S -----

Vao= 2 /L= 5.79 /B= 0.15 /H= 0.50 /BCs= 0.58 /BCi= 0.00 /TpS= 5 /Esp.LS= 0.08 /Esp.LI= 0.00
 FSp.Ex= 0.25 /Flt.Ex= 0.07 [M]

--Solicitações provenientes de modelo de grelha e/ou pórtico espacial--- Estrut. Nós FIXOS ---
 DeltaE=1.00 DeltaD=1.00 ---

- - - - - A R M A D U R A S (F L E X A O E C I S A L H A M E N T O) - - - - -

FLEXAO-| ESQUERDA | MEIO DO VAO | DIREITA
 | M.[-] = 3.3 tf* m | M.[+] Max= 2.2 tf* m - Abcis.= 340 | M.[-] = 4.0 tf*
 m

[tf,cm] | As = 2.51 -SRAS- [2 B 12.5mm] | AsL= 0.00 ----- | As = 3.15 -
 SRAS- [4 B 10.0mm]

| AsL= 0.00 ----- x/d =0.13 | As = 1.68 -STAS- [3 B 10.0mm] | AsL= 0.00 -----
 - x/d =0.17

| x/dMx=0.45 | Arm.Lat.=[2 X 2 B 5.0mm] - LN= 0.9 | Grampos Dir.=
 1B 6.3mm x/dMx=0.45

[tf,cm] | M[-]Min = 270.0 | M[+]Min = 156.6 | M[-]Min = 188.6
 [cm2] | Asapo[+]= 0.41 | Asapo[+]= 0.41

CISALHAMENTO- Xi Xf Vsd VRd2 MdC Ang. Asw[C] Aswmin Asw[C+T] Bit Esp NR AsTrt
 AsSus M E N S A G E M

[tf,cm] 0.- 373. 4.70 29.78 1 45. 0.0 1.5 1.5 5.0 25.0 2 0.0 0.0

373.- 559. 6.51 29.78 1 45. 0.7 1.5 2.2 5.0 15.0 2 0.0 0.0

TORCAO- Xi Xf Tsd TRd2 %dT he b-nuc h-nuc Asw-1R AswMnNR Asl-mn Asl-b Asl-h
ComDia AdPla M E N S A G E M

[tf,cm] 0.- 373. 0.00 1.17 5 5.8 6.1 41.1 0.0 1.5 0.6 0.0 0.2 0.16 S

373.- 559. 0.00 1.17 5 5.8 6.1 41.1 0.0 1.5 0.6 0.0 0.2 0.22 S

REAC. APOIO - No. Maximos Minimos Largura DEPEV Morte Nome M.I.Mx M.I.Mn
Pilares:

No.	Maximos	Minimos	Largura	DEPEV	Morte	Nome	M.I.Mx	M.I.Mn
1	0.662	0.296	0.15	0.00	1 P5	0.00 0.00	5 0 0 0 0 0	0
2	5.308	4.689	0.40	0.05	0 P6	0.00 0.00	6 0 0 0 0 0	0
3	4.652	3.262	0.10	0.00	0 P9	0.00 0.00	9 0 0 0 0 0	0

V209

Viga= 209 V209 Eng.E=Nao /Eng.D=Nao /Repet= 1 /NAnd= 1 /Red V Ext=Nao /Fat.Alt=1.00
/Cob/S=3.0 0.0 CM

----- G E O M E T R I A E C A R G A S -----
Vao= 1 /L= 5.25 /B= 0.15 /H= 0.50 /BCs= 1.20 /BCi= 0.00 /TpS= 2 /Esp.LS= 0.08 /Esp.LI= 0.00 FSp.Ex= 0.25 /FLt.Ex= 0.07 [M]
--Solicitações provenientes de modelo de grelha e/ou pórtico espacial--- Estrut. Nós FIXOS --- DeltaE=1.00
DeltaD=1.00 ---

- - - - - A R M A D U R A S (F L E X A O E C I S A L H A M E N T O) - - - - -
FLEXAO-| E S Q U E R D A | M E I O D O V A O | D I R E I T A
| M.[-] = 3.6 tf* m | M.[+] Max= 14.6 tf* m - Abcis.= 306 | M.[-] = 1.6 tf* m
[tf,cm] | As = 2.79 -SRAS- [4 B 10.0mm] | AsL= 0.00 ----- | As = 1.34 -SRAS- [2 B 10.0mm]
| AsL= 0.00 ----- x/d =0.15 | As = 11.19 -STAS- [4 B 20.0mm] | AsL= 0.00 -----
x/d =0.07 | Grampos Esq.= 4B 8.0mm x/dMx=0.45 | Arm.Lat.=[2 X -- B --- mm] - LN= 3.3 | Grampos Dir.= 4B 8.0mm x/dMx=0.45
[tf,cm] | M[-]Min = 242.1 | | M[-]Min = 181.7
[cm2] | Asapo[+]= 3.73 | | M[+]Min = 175.3 | | Asapo[+]= 3.73

CISALHAMENTO- Xi Xf Vsd VRd2 MdC Ang. Asw[C] Aswmin Asw[C+T] Bit Esp NR AsTrt AsSus M E N S A G E M
[tf,cm] 0.- 134. 9.55 29.62 1 45. 2.4 1.5 2.4 6.3 25.0 2 0.0 0.0
134.- 268. 7.40 29.27 1 45. 1.3 1.5 1.5 6.3 28.0 2 0.0 0.0
268.- 329. 8.23 29.27 1 45. 1.7 1.5 5.2 6.3 12.0 2 0.0 5.2
329.- 506. 11.24 29.32 1 45. 3.4 1.5 3.4 6.3 18.0 2 0.0 0.0

REAC. APOIO - No.	Maximos	Minimos	Largura	DEPEV	Morte	Nome	M.I.Mx	M.I.Mn	Pilares:
0 0	1 6.811	4.263	0.23	0.00	0 P9	0.00 0.00	9 0 0 0 0	0	
0 0	2 8.031	4.468	0.15	0.00	0 P10	0.00 0.00	10 0 0 0 0	0	

V210

Viga= 210 V210 Eng.E=Nao /Eng.D=Nao /Repet= 1 /NAnd= 1 /Red V Ext=Nao /Fat.Alt=1.00
/Cob/S=3.0 0.0 CM

----- G E O M E T R I A E C A R G A S -----
Vao= 1 /L= 2.46 /B= 0.15 /H= 0.30 /BCs= 0.52 /BCi= 0.00 /TpS= 2 /Esp.LS= 0.08 /Esp.LI= 0.00 FSp.Ex= 0.15 /FLt.Ex= 0.07 [M]
--Solicitações provenientes de modelo de grelha e/ou pórtico espacial--- Estrut. Nós FIXOS --- DeltaE=1.00
DeltaD=1.00 ---

- - - - - A R M A D U R A S (F L E X A O E C I S A L H A M E N T O) - - - - -
FLEXAO-| E S Q U E R D A | M E I O D O V A O | D I R E I T A

```

m
| M.[-] = 0.3 tf* m | M.[+] Max= 0.0 tf* m - Abcis.= 246 | M.[-] = 1.0 tf*
[tf,cm] | As = 1.35 -SRAS- [ 2 B 10.0mm] | AsL= 0.00 ----- | As = 1.40 -SRAS- [
2 B 10.0mm] | AsL= 0.00 ----- | x/d =0.13 | As = 1.12 -STAS- [ 2 B 10.0mm ] | AsL= 0.00 -----
x/d =0.13 | x/dMx=0.45 | Arm.Lat.=[2 X -- B --- mm] - LN= 0.5 |
x/dMx=0.45 | |
[tf,cm] | M[-]Min = 100.8 | M[+]Min = 55.4 | M[-]Min = 100.8
[cm2 ] | Asapo[+] = 0.28 | | | Asapo[+] = 0.28

```

```

CISALHAMENTO- Xi Xf Vsd VRd2 MdC Ang. Asw[C] Aswmin Asw[C+T] Bit Esp NR AsTrt AsSus M E N S A G
E M
[tf,cm] 0.- 231. 1.43 16.76 1 45. 0.0 1.5 1.5 5.0 15.0 2 0.0 0.0

```

----- G E O M E T R I A E C A R G A S -----

```

Vao= 2 /L= 4.61 /B= 0.15 /H= 0.30 /BCs= 0.43 /BCi= 0.00 /TpS= 8 /Esp.LS= 0.08 /Esp.LI= 0.00 FSp.Ex= 0.15 /FLt.Ex=
0.07 [M]
--Solicitações provenientes de modelo de grelha e/ou pórtico espacial--- Estrut. Nós FIXOS --- DeltaE=1.00
DeltaD=1.00 ---

```

- - - - - A R M A D U R A S (F L E X A O E C I S A L H A M E N T O) - - -

```

FLEXAO-| E S Q U E R D A | M E I O D O V A O | D I R E I T A
| M.[-] = 1.1 tf* m | M.[+] Max= 1.3 tf* m - Abcis.= 268 | M.[-] = 0.0 tf*
m
[tf,cm] | As = 1.41 -SRAS- [ 2 B 10.0mm] | AsL= 0.00 ----- | As = 1.16 -SRAS- [
2 B 10.0mm] | AsL= 0.00 ----- | x/d =0.13 | As = 1.62 -STAS- [ 3 B 10.0mm ] | AsL= 0.00 -----
x/d =0.11 | x/dMx=0.45 | Arm.Lat.=[2 X -- B --- mm] - LN= 1.4 |
x/dMx=0.45 | |
[tf,cm] | M[-]Min = 87.7 | M[+]Min = 53.5 | M[-]Min = 87.7
[cm2 ] | Asapo[+] = 0.41 | | | Asapo[+] = 1.01

```

```

CISALHAMENTO- Xi Xf Vsd VRd2 MdC Ang. Asw[C] Aswmin Asw[C+T] Bit Esp NR AsTrt AsSus M E N S A G
E M
[tf,cm] 0.- 446. 2.23 16.76 1 45. 0.0 1.5 1.5 5.0 15.0 2 0.0 0.0

```

----- G E O M E T R I A E C A R G A S -----

```

Vao= 3 /L= 1.23 /B= 0.15 /H= 0.30 /BCs= 0.33 /BCi= 0.00 /TpS= 2 /Esp.LS= 0.08 /Esp.LI= 0.00 FSp.Ex= 0.15 /FLt.Ex=
0.07 [M]
--Solicitações provenientes de modelo de grelha e/ou pórtico espacial--- Estrut. Nós FIXOS --- DeltaE=1.00
DeltaD=1.00 ---

```

- - - - - A R M A D U R A S (F L E X A O E C I S A L H A M E N T O) - - -

```

FLEXAO-| E S Q U E R D A | M E I O D O V A O | D I R E I T A
| M.[-] = 0.0 tf* m | M.[+] Max= 0.3 tf* m - Abcis.= 0 | M.[-] = 0.2 tf*
m
[tf,cm] | As = 0.97 -SRAS- [ 2 B 10.0mm] | AsL= 0.00 ----- | As = 0.92 -SRAS- [
2 B 8.0mm] | AsL= 0.00 ----- | x/d =0.09 | As = 0.90 -STAS- [ 2 B 8.0mm ] | AsL= 0.00 -----
x/d =0.09 | x/dMx=0.45 | Arm.Lat.=[2 X -- B --- mm] - LN= 0.7 |
x/dMx=0.45 | |
[tf,cm] | M[-]Min = 73.7 | M[+]Min = 51.1 | M[-]Min = 70.4
[cm2 ] | Asapo[+] = 0.90 | | | Asapo[+] = 0.22

```

```

CISALHAMENTO- Xi Xf Vsd VRd2 MdC Ang. Asw[C] Aswmin Asw[C+T] Bit Esp NR AsTrt AsSus M E N S A G
E M
[tf,cm] 0.- 108. 0.74 16.76 1 45. 0.0 1.5 1.5 5.0 15.0 2 0.0 0.0

```

REAC.	APOIO	No.	Maximos	Minimos	Largura	DEPEV	Morte	Nome	M.I.Mx	M.I.Mn	Pilares:			
0	0	1	0.473	0.303	0.15	0.00	2	V226	0.00	0.00	0	0	0	0
0	0	2	2.615	2.114	0.15	0.00	2	V228	0.00	0.00	0	0	0	0
0	0	3	0.966	0.754	0.15	0.00	2	V229	0.00	0.00	0	0	0	0
0	0	4	0.531	0.459	0.15	0.00	2	V230	0.00	0.00	0	0	0	0

V211

Viga= 211 V211 Eng.E=Nao /Eng.D=Nao /Repet= 1 /NAnd= 1 /Red V Ext=Nao /Fat.Alt=1.00
/Cob/S=3.0 0.0 CM

----- G E O M E T R I A E C A R G A S -----

```

Vao= 1 /L= 5.25 /B= 0.15 /H= 0.30 /BCs= 0.94 /BCi= 0.00 /TpS= 2 /Esp.LS= 0.08 /Esp.LI= 0.00 FSp.Ex= 0.15 /FLt.Ex=
0.07 [M]
--Solicitações provenientes de modelo de grelha e/ou pórtico espacial--- Estrut. Nós FIXOS --- DeltaE=1.00
DeltaD=1.00 ---

```

* * * * *
Diagrama M[-] nao usual. Verificar apoios com M[-] Max.
* * * * *

- - - - - A R M A D U R A S (F L E X A O E C I S A L H A M E N T O) - - -

```

FLEXAO-| E S Q U E R D A | M E I O D O V A O | D I R E I T A
| M.[-] = 0.4 tf* m | M.[+] Max= 1.9 tf* m - Abcis.= 175 | M.[-] = 1.3 tf*
m

```

```
[tf,cm] | As = 0.98 -SRAS- [ 2 B 10.0mm ] | AsL= 0.00 ----- | As = 2.16 -SRAS- [
3 B 10.0mm]
| AsL= 0.00 ----- | x/d =0.09 | As = 2.44 -STAS- [ 2 B 12.5mm ] | AsL= 0.00 -----
x/d =0.20 | x/dMx=0.45 | Arm.Lat.=[2 X 1 B 5.0mm] - LN= 0.9 |
|
[tf,cm] | M[-]Min = 72.2 | | M[+]Min = 60.6 | | M[-]Min = 151.3
[cm2 ] | Asapo[+] = 0.80 | | | | Asapo[+] = 0.60
```

CISALHAMENTO- E M	Xi	Xf	Vsd	VRd2	MdC	Ang.	Asw[C]	Aswmin	Asw[C+T]	Bit	Esp	NR	AsTrt	AsSus	M E N S A G
[tf,cm]	0.-	282.	3.19	16.76	1	45.	0.2	1.5	1.8	5.0	15.0	2	0.0	0.0	
	282.-	323.	2.90	16.76	1	45.	0.0	1.5	2.8	5.0	12.0	2	1.2	1.3	
	323.-	510.	3.42	16.76	1	45.	0.4	1.5	2.2	5.0	15.0	2	0.0	0.6	

T O R C A O - S A G E M	Xi	Xf	Tsd	TRd2	%dT	he	b-nuc	h-nuc	Asw-1R	AswMnNR	Asl-mn	Asl-b	Asl-h	ComDia	AdPla	M E N
[tf,cm]	0.-	282.	0.00	0.52	5	5.0	6.1	21.1	0.0	1.5	0.5	0.0	0.1	0.19	S	
	282.-	323.	0.00	0.52	5	5.0	6.1	21.1	0.0	1.5	0.5	0.0	0.1	0.17	S	
	323.-	510.	0.00	0.52	5	5.0	6.1	21.1	0.0	1.5	0.5	0.0	0.1	0.20	S	

----- G E O M E T R I A E C A R G A S -----

Vao= 2B /L= 0.65 /B= 0.15 /H= 0.30 /BCs= 0.28 /BCi= 0.00 /TpS= 5 /Esp.LS= 0.08 /Esp.LI= 0.00 FSp.Ex= 0.15 /FLt.Ex= 0.07 [M]

--Solicitações provenientes de modelo de grelha e/ou pórtico espacial--- Estrut. Nós FIXOS --- DeltaE=1.00
DeltaD=1.00 ---

- - - - - A R M A D U R A S (F L E X A O E C I S A L H A M E N T O) - - - - -

FLEXAO | M[-]= 0.54 tf* m | As = 0.88 -SRAS- [2 B 10.0mm] | D I R E I T A
BAL.DIR | x/d =0.08 | AsL= 0.00 -Arm.Lat.=[2 X 1 B 5.0mm] | M.[+] = 0.0 tf*
[tf,cm] | M[-]Min= 64.9 | | | | % Baric.Armad.= 5

CISALHAMENTO- E M	Xi	Xf	Vsd	VRd2	MdC	Ang.	Asw[C]	Aswmin	Asw[C+T]	Bit	Esp	NR	AsTrt	AsSus	M E N S A G
[tf,cm]	0.-	57.	0.60	16.76	1	45.	0.0	1.5	1.9	5.0	15.0	2	0.0	0.3	

T O R C A O - S A G E M	Xi	Xf	Tsd	TRd2	%dT	he	b-nuc	h-nuc	Asw-1R	AswMnNR	Asl-mn	Asl-b	Asl-h	ComDia	AdPla	M E N
[tf,cm]	0.-	57.	0.00	0.52	5	5.0	6.1	21.1	0.0	1.5	0.5	0.0	0.1	0.04	S	

REAC. APOIO -	No.	Maximos	Minimos	Largura	DEPEV	Morte	Nome	M.I.Mx	M.I.Mn	Pilares:
0	0	1	2.279	1.464	0.15	0.00	2 V230	0.00	0.00	0 0 0 0
0	0	2	2.768	1.527	0.15	0.00	2 V233	0.00	0.00	0 0 0 0

V212

Viga= 212 V212 Eng.E=Nao /Eng.D=Nao /Repet= 1 /NAnd= 1 /Red V Ext=Nao /Fat.Alt=1.00
/Cob/S=3.0 0.0 CM

----- G E O M E T R I A E C A R G A S -----

Vao= 1 /L= 4.05 /B= 0.15 /H= 0.40 /BCs= 0.76 /BCi= 0.00 /TpS= 2 /Esp.LS= 0.08 /Esp.LI= 0.00 FSp.Ex= 0.17 /FLt.Ex= 0.07 [M]

--Solicitações provenientes de modelo de grelha e/ou pórtico espacial--- Estrut. Nós FIXOS --- DeltaE=1.00
DeltaD=1.00 ---

- - - - - A R M A D U R A S (F L E X A O E C I S A L H A M E N T O) - - - - -

FLEXAO- | E S Q U E R D A | M E I O D O V A O | D I R E I T A
| M.[+] = 0.9 tf* m | M.[+] Max= 5.6 tf* m - Abcis.= 270 | M.[+] = 0.0 tf*

```
[tf,cm] | As = 1.06 -SRAS- [ 2 B 10.0mm ] | AsL= 0.00 ----- | As = 2.18 -SRAS- [
3 B 10.0mm]
| AsL= 0.00 ----- | x/d =0.07 | As = 5.40 -STAS- [ 3 B 16.0mm ] | AsL= 0.00 -----
x/d =0.15 | Grampos Esq.= 2B 8.0mm x/dMx=0.45 | Arm.Lat.=[2 X -- B --- mm] - LN= 2.6 | Grampos Dir.= 4B
10.0mm x/dMx=0.45 |
|
[tf,cm] | M[-]Min = 111.7 | | M[+]Min = 105.1 | | M[-]Min = 222.3
[cm2 ] | Asapo[+] = 1.80 | | | | Asapo[+] = 5.37
```

CISALHAMENTO- E M	Xi	Xf	Vsd	VRd2	MdC	Ang.	Asw[C]	Aswmin	Asw[C+T]	Bit	Esp	NR	AsTrt	AsSus	M E N S A G
[tf,cm]	0.-	390.	6.08	23.15	1	45.	1.4	1.5	1.5	5.0	22.0	2	0.0	0.0	

----- G E O M E T R I A E C A R G A S -----

Vao= 2 /L= 1.75 /B= 0.15 /H= 0.35 /BCs= 0.36 /BCi= 0.00 /TpS= 2 /Esp.LS= 0.08 /Esp.LI= 0.00 FSp.Ex= 0.17 /FLt.Ex= 0.07 [M]

--Solicitações provenientes de modelo de grelha e/ou pórtico espacial--- Estrut. Nós FIXOS --- DeltaE=1.00
DeltaD=1.00 ---

- - - - - A R M A D U R A S (F L E X A O E C I S A L H A M E N T O) - - - - -

FLEXAO- | E S Q U E R D A | M E I O D O V A O | D I R E I T A
| M.[+] = 0.0 tf* m | M.[+] Max= 4.0 tf* m - Abcis.= 0 | M.[+] = 7.1 tf*

```
[tf,cm] | As = 1.13 -SRAS- [ 2 B 10.0mm ] | AsL= 0.00 ----- | As = 11.29 -SRAD- [
4 B 20.0mm]
| AsL= 0.00 ----- | x/d =0.09 | As = 6.72 -STAS- [ 4 B 16.0mm ] | AsL= 6.72 -----
x/d =0.45 | x/dMx=0.45 | Arm.Lat.=[2 X -- B --- mm] - LN= 4.8 |
|
x/dMx=0.45 | | | | ***AsL Compr.***
```

% Baric.Armad.= 1	% Baric.Armad.= 7	% Baric.Armad.= 20 ***
[tf,cm] M[-]Min = 103.0	M[+]Min = 70.5	M[-]Min = 103.0
[cm2] Asapo[+] = 4.50		Asapo[+] = 6.72

CISALHAMENTO- Xi	Xf	Vsd	Vrd2	MdC	Ang.	Asw[C]	Aswmin	Asw[C+T]	Bit	Esp	NR	AsTrt	AsSus	M E N S A G
E M														
[tf,cm]	0.- 162.	9.72	19.90	1	45.	5.2	1.5	5.2	6.3	12.0	2	0.0	0.0	

----- G E O M E T R I A E C A R G A S -----

Vao= 3 /L= 2.46 /B= 0.15 /H= 0.35 /BCs= 0.52 /BCi= 0.00 /TpS= 2 /Esp.LS= 0.08 /Esp.LI= 0.00 FSp.Ex= 0.17 /FLt.Ex= 0.07 [M]

--Solicitações provenientes de modelo de grelha e/ou pórtico espacial--- Estrut. Nós FIXOS --- DeltaE=1.00
DeltaD=1.00 ---

- - - - - A R M A D U R A S (F L E X A O E C I S A L H A M E N T O) - - - - -

FLEXAO- E S Q U E R D A	M E I O D O V A O	D I R E I T A
M.[-] = 4.6 tf* m	M.[+] Max= 0.0 tf* m - Abcis.= 246	M.[-] = 0.0 tf*

[tf,cm] As = 6.30 -SRAS- [2 B 20.0mm]	AsL= 0.00 -----	As = 0.00 -SRAS- [0 B 6.3mm]
AsL= 0.97 -----	x/d =0.45	As = 1.23 -STAS- [2 B 10.0mm]
x/d =0.00		AsL= 0.00 -----

	x/dMx=0.45	Arm.Lat.=[2 X -- B --- mm] - LN= 0.6

AsL Compr.		
[tf,cm] M[-]Min = 133.7	M[+]Min = 75.6	M[-]Min = 57.8
[cm2] Asapo[+] = 0.58		Asapo[+] = 0.31

CISALHAMENTO- Xi	Xf	Vsd	Vrd2	MdC	Ang.	Asw[C]	Aswmin	Asw[C+T]	Bit	Esp	NR	AsTrt	AsSus	M E N S A G
E M														
[tf,cm]	0.- 234.	3.33	20.01	1	45.	0.0	1.5	1.5	5.0	18.0	2	0.0	0.0	

REAC. APOIO - No.	Maximos	Minimos	Largura	DEPEV	Morte	Nome	M.I.Mx	M.I.Mn	Pilares:
0 0	1 4.334	3.325	0.15	0.00	2	V221	0.00	0.00	0 0 0 0
0 0	2 -3.201	-3.671	0.15	0.00	2	V224	0.00	0.00	0 0 0 0
0 0	3 9.317	7.710	0.10	0.00	0	P12	0.00	0.00	12 0 0 0
0 0	4 -1.093	-1.345	0.15	0.00	2	V228	0.00	0.00	0 0 0 0

V213

Viga= 213 V213 Eng.E=Nao /Eng.D=Nao /Repet= 1 /NAnd= 1 /Red V Ext=Nao /Fat.Alt=1.00
/Cob/S=3.0 0.0 CM

----- G E O M E T R I A E C A R G A S -----

Vao= 1 /L= 5.25 /B= 0.15 /H= 0.30 /BCs= 0.94 /BCi= 0.00 /TpS= 2 /Esp.LS= 0.08 /Esp.LI= 0.00 FSp.Ex= 0.15 /FLt.Ex= 0.07 [M]

--Solicitações provenientes de modelo de grelha e/ou pórtico espacial--- Estrut. Nós FIXOS --- DeltaE=1.00
DeltaD=1.00 ---

* * * * *
Diagrama M[-] nao usual. Verificar apoios com M[-] Max.
* * * * *

- - - - - A R M A D U R A S (F L E X A O E C I S A L H A M E N T O) - - - - -

FLEXAO- E S Q U E R D A	M E I O D O V A O	D I R E I T A
M.[-] = 1.5 tf* m	M.[+] Max= 1.4 tf* m - Abcis.= 218	M.[-] = 1.4 tf*

[tf,cm] As = 2.15 -SRAS- [3 B 10.0mm]	AsL= 0.00 -----	As = 2.16 -SRAS- [3 B 10.0mm]
AsL= 0.00 -----	x/d =0.20	As = 1.84 -STAS- [3 B 10.0mm]
x/d =0.20		AsL= 0.00 -----

	x/dMx=0.45	Arm.Lat.=[2 X 1 B 5.0mm] - LN= 0.7

[tf,cm] M[-]Min = 98.2	M[+]Min = 60.6	M[-]Min = 151.3
[cm2] Asapo[+] = 0.45		Asapo[+] = 0.45

CISALHAMENTO- Xi	Xf	Vsd	Vrd2	MdC	Ang.	Asw[C]	Aswmin	Asw[C+T]	Bit	Esp	NR	AsTrt	AsSus	M E N S A G
E M														
[tf,cm]	0.- 412.	3.40	16.76	1	45.	0.4	1.5	2.0	5.0	15.0	2	0.4	0.4	
	412.- 453.	2.29	16.76	1	45.	0.0	1.5	3.3	5.0	10.0	2	0.0	1.8	
	453.- 510.	3.38	16.76	1	45.	0.4	1.5	1.9	5.0	15.0	2	0.0	0.0	

T O R C A O- Xi	Xf	Tsd	TRd2	%dT	he	b-nuc	h-nuc	Asw-lR	AswMnNR	Asl-mn	Asl-b	Asl-h	ComDia	AdPla	M E N
S A G E M															
[tf,cm]	0.- 412.	0.00	0.52	5	5.0	6.1	21.1	0.0	1.5	0.5	0.0	0.1	0.20	S	
	412.- 453.	0.00	0.52	5	5.0	6.1	21.1	0.0	1.5	0.5	0.0	0.1	0.14	S	
	453.- 510.	0.00	0.52	5	5.0	6.1	21.1	0.0	1.5	0.5	0.0	0.1	0.20	S	

----- G E O M E T R I A E C A R G A S -----

Vao= 2B /L= 0.65 /B= 0.15 /H= 0.30 /BCs= 0.41 /BCi= 0.00 /TpS= 2 /Esp.LS= 0.08 /Esp.LI= 0.00 FSp.Ex= 0.15 /FLt.Ex= 0.07 [M]

--Solicitações provenientes de modelo de grelha e/ou pórtico espacial--- Estrut. Nós FIXOS --- DeltaE=1.00
DeltaD=1.00 ---

- - - - - A R M A D U R A S (F L E X A O E C I S A L H A M E N T O) - - - - -

FLEXAO M[-]= 0.70 tf* m	As = 1.16 -SRAS- [2 B 10.0mm]	
BAL.DIR	x/d =0.11 AsL= 0.00 -Arm.Lat.=[2 X 1 B 5.0mm]	
[tf,cm] M[-]Min= 85.2	- x/dMx =0.45	% Baric.Armad.= 5

CISALHAMENTO-EM	Xi	Xf	Vsd	VRd2	MdC	Ang.	Asw[C]	Aswmin	Asw[C+T]	Bit	Esp	NR	AsTrt	AsSus	M E N S A G
[tf,cm]	0.-	57.	1.75	16.76	1	45.	0.0	1.5	2.9	5.0	12.0	2	0.0	1.3	

T O R C A O - S A G E M	Xi	Xf	Tsd	TRd2	%dT	he	b-nuc	h-nuc	Asw-1R	AswMnNR	Asl-mn	Asl-b	Asl-h	ComDia	AdPla	M E N
[tf,cm]	0.-	57.	0.00	0.52	5	5.0	6.1	21.1	0.0	1.5	0.5	0.0	0.1	0.10	S	

REAC. APOIO	No.	Maximos	Minimos	Largura	DEPEV	Morte	Nome	M.I.Mx	M.I.Mn	Pilares:				
0	0	1	2.428	1.257	0.15	0.00	0	P13	0.00	0.00	13	0	0	0
0	0	2	3.657	2.416	0.15	0.00	1	P14	0.00	0.00	14	0	0	0

V214

Viga= 214 V214 Eng.E=Nao /Eng.D=Nao /Repet= 1 /NAnd= 1 /Red V Ext=Nao /Fat.Alt=1.00
/Cob/S=3.0 0.0 CM

----- G E O M E T R I A E C A R G A S -----
Vao= 1B /L= 1.03 /B= 0.15 /H= 0.40 /BCs= 0.56 /BCi= 0.00 /TpS= 2 /Esp.LS= 0.08 /Esp.LI= 0.00 FSp.Ex= 0.20 /FLt.Ex= 0.07 [M]
--Solicitações provenientes de modelo de grelha e/ou pórtico espacial--- Estrut. Nós FIXOS --- DeltaE=1.00
DeltaD=1.00 ---

- - - - - A R M A D U R A S (F L E X A O E C I S A L H A M E N T O) - - - - -
FLEXAO | M[-]= 1.27 tf* m | As = 1.77 -SRAS- [3 B 10.0mm] | DIREITA
BAL.ESQ | x/d = 0.12 | AsL= 0.00 -Arm.Lat.= [2 X 1 B 5.0mm] | M.[-] = 3.9 tf* m
[tf,cm] | M[-]Min= 179.5 - x/dMx = 0.45 | % Baric.Armad.= 3

CISALHAMENTO-EM	Xi	Xf	Vsd	VRd2	MdC	Ang.	Asw[C]	Aswmin	Asw[C+T]	Bit	Esp	NR	AsTrt	AsSus	M E N S A G
[tf,cm]	0.-	34.	1.73	23.27	1	45.	0.0	1.5	2.7	5.0	12.0	2	0.0	1.1	
	34.-	100.	1.87	23.27	1	45.	0.0	1.5	1.5	5.0	22.0	2	0.0	0.0	

T O R C A O - S A G E M	Xi	Xf	Tsd	TRd2	%dT	he	b-nuc	h-nuc	Asw-1R	AswMnNR	Asl-mn	Asl-b	Asl-h	ComDia	AdPla	M E N
[tf,cm]	0.-	34.	0.00	0.84	5	5.5	6.1	31.1	0.0	1.5	0.6	0.0	0.2	0.07	S	
	34.-	100.	0.00	0.84	5	5.5	6.1	31.1	0.0	1.5	0.6	0.0	0.2	0.08	S	

REAC. APOIO	No.	Maximos	Minimos	Largura	DEPEV	Morte	Nome	M.I.Mx	M.I.Mn	Pilares:				
0	0	1	1.336	-0.275	0.07	0.00	2	V221	0.00	0.00	0	0	0	0

V215

Viga= 215 V215 Eng.E=Nao /Eng.D=Nao /Repet= 1 /NAnd= 1 /Red V Ext=Nao /Fat.Alt=1.00
/Cob/S=3.0 0.0 CM

----- G E O M E T R I A E C A R G A S -----
Vao= 1 /L= 5.80 /B= 0.15 /H= 0.40 /BCs= 1.31 /BCi= 0.00 /TpS= 2 /Esp.LS= 0.08 /Esp.LI= 0.00 FSp.Ex= 0.20 /FLt.Ex= 0.07 [M]
--Solicitações provenientes de modelo de grelha e/ou pórtico espacial--- Estrut. Nós FIXOS --- DeltaE=1.00
DeltaD=1.00 ---

- - - - - A R M A D U R A S (F L E X A O E C I S A L H A M E N T O) - - - - -
FLEXAO | E S Q U E R D A | M E I O D O V A O | D I R E I T A
| M.[-] = 3.2 tf* m | M.[+] Max= 4.7 tf* m - Abcis.= 290 | M.[-] = 3.9 tf* m
[tf,cm] | As = 3.23 -SRAS- [3 B 12.5mm] | AsL= 0.00 ----- | As = 4.02 -SRAS- [2 B 16.0mm]
| AsL= 0.00 ----- x/d = 0.22 | As = 4.42 -STAS- [4 B 12.5mm] | AsL= 0.00 -----
x/d = 0.27 | Grampos Esq.= 2B 6.3mm x/dMx=0.45 | Arm.Lat.= [2 X -- B --- mm] - LN= 1.2 | Grampos Dir.= 1B 6.3mm x/dMx=0.45
[tf,cm] | M[-]Min = 173.5 | M[+]Min = 113.1 | M[-]Min = 173.5
[cm2] | Asapo[+] = 1.46 | | Asapo[+] = 1.11

CISALHAMENTO-EM	Xi	Xf	Vsd	VRd2	MdC	Ang.	Asw[C]	Aswmin	Asw[C+T]	Bit	Esp	NR	AsTrt	AsSus	M E N S A G
[tf,cm]	0.-	423.	6.37	23.15	1	45.	1.6	1.5	1.6	5.0	22.0	2	0.0	0.8	
	423.-	565.	7.24	23.26	1	45.	2.2	1.5	2.2	5.0	15.0	2	0.0	0.0	

REAC. APOIO	No.	Maximos	Minimos	Largura	DEPEV	Morte	Nome	M.I.Mx	M.I.Mn	Pilares:				
0	0	1	4.541	3.319	0.15	0.00	2	V221	0.00	0.00	0	0	0	0
0	0	2	5.169	4.086	0.15	0.00	0	P15	0.00	0.00	15	0	0	0

V216

Viga= 216 V216 Eng.E=Nao /Eng.D=Nao /Repet= 1 /NAnd= 1 /Red V Ext=Nao /Fat.Alt=1.00
/Cob/S=3.0 0.0 CM

----- G E O M E T R I A E C A R G A S -----

Vao= 1 /L= 2.50 /B= 0.15 /H= 0.40 /BCs= 0.34 /BCi= 0.00 /TpS= 8 /Esp.LS= 0.08 /Esp.LI= 0.00 FSp.Ex= 0.20 /FLt.Ex= 0.07 [M]
 --Solicitações provenientes de modelo de grelha e/ou pórtico espacial--- Estrut. Nós FIXOS --- DeltaE=1.00
 DeltaD=1.00 ---

- - - - - A R M A D U R A S (F L E X A O E C I S A L H A M E N T O) - - -

FLEXAO-| E S Q U E R D A | M E I O D O V A O | D I R E I T A
 | M.[-] = 1.7 tf* m | M.[+] Max= 0.0 tf* m - Abcis.= 253 | M.[-] = 0.4 tf* m

[tf,cm] | As = 1.71 -SRAS- [3 B 10.0mm] | AsL= 0.00 ----- | As = 1.21 -SRAS- [2 B 10.0mm]
 | AsL= 0.00 ----- x/d =0.11 | As = 1.16 -STAS- [2 B 10.0mm] | AsL= 0.00 -----
 x/d =0.08 | x/dMx=0.45 | Arm.Lat.=[2 X 1 B 5.0mm] - LN= 0.9 |
 | M[-]Min = 125.3 | M[+]Min = 90.7 | M[-]Min = 125.3
 [cm2] | Asapo[+]= 0.28 | Asapo[+]= 0.28

CISALHAMENTO- E M	Xi	Xf	Vsd	VRd2	MdC	Ang.	Asw[C]	Aswmin	Asw[C+T]	Bit	Esp	NR	AsTrt	AsSus	M E N S A G E M
[tf,cm]	0.-	231.	2.07	23.27	1	45.	0.0	1.5	1.5	5.0	22.0	2	0.0	0.0	

T O R C A O- S A G E M	Xi	Xf	Tsd	TRd2	%dT	he	b-nuc	h-nuc	Asw-1R	AswMnNR	Asl-mn	Asl-b	Asl-h	ComDia	AdPla	M E N S A G E M
[tf,cm]	0.-	231.	0.00	0.84	5	5.5	6.1	31.1	0.0	1.5	0.6	0.0	0.2	0.09	S	

----- G E O M E T R I A E C A R G A S -----

Vao= 2 /L= 4.25 /B= 0.15 /H= 0.40 /BCs= 0.00 /BCi= 0.00 /TpS= 1 /Esp.LS= 0.00 /Esp.LI= 0.00 FSp.Ex= 0.20 /FLt.Ex= 0.07 [M]
 --Solicitações provenientes de modelo de grelha e/ou pórtico espacial--- Estrut. Nós FIXOS --- DeltaE=1.00
 DeltaD=1.00 ---

- - - - - A R M A D U R A S (F L E X A O E C I S A L H A M E N T O) - - -

FLEXAO-| E S Q U E R D A | M E I O D O V A O | D I R E I T A
 | M.[-] = 0.9 tf* m | M.[+] Max= 0.7 tf* m - Abcis.= 215 | M.[-] = 1.1 tf* m

[tf,cm] | As = 0.93 -SRAS- [2 B 10.0mm] | AsL= 0.00 ----- | As = 1.07 -SRAS- [3 B 8.0mm]
 | AsL= 0.00 ----- x/d =0.06 | As = 0.93 -SRAS- [2 B 8.0mm] | AsL= 0.00 -----
 x/d =0.07 | x/dMx=0.45 | Arm.Lat.=[2 X 1 B 5.0mm] - LN= 2.1 |
 | M[-]Min = 75.4 | M[+]Min = 75.4 | M[-]Min = 75.4
 [cm2] | Asapo[+]= 0.23 | Asapo[+]= 0.23

CISALHAMENTO- E M	Xi	Xf	Vsd	VRd2	MdC	Ang.	Asw[C]	Aswmin	Asw[C+T]	Bit	Esp	NR	AsTrt	AsSus	M E N S A G E M
[tf,cm]	0.-	401.	2.17	23.27	1	45.	0.0	1.5	1.5	5.0	22.0	2	0.0	0.0	

T O R C A O- S A G E M	Xi	Xf	Tsd	TRd2	%dT	he	b-nuc	h-nuc	Asw-1R	AswMnNR	Asl-mn	Asl-b	Asl-h	ComDia	AdPla	M E N S A G E M
[tf,cm]	0.-	401.	0.00	0.84	5	5.5	6.1	31.1	0.0	1.5	0.6	0.0	0.2	0.09	S	

----- G E O M E T R I A E C A R G A S -----

Vao= 3 /L= 1.43 /B= 0.15 /H= 0.40 /BCs= 0.26 /BCi= 0.00 /TpS= 8 /Esp.LS= 0.08 /Esp.LI= 0.00 FSp.Ex= 0.20 /FLt.Ex= 0.07 [M]
 --Solicitações provenientes de modelo de grelha e/ou pórtico espacial--- Estrut. Nós FIXOS --- DeltaE=1.00
 DeltaD=1.00 ---

- - - - - A R M A D U R A S (F L E X A O E C I S A L H A M E N T O) - - -

FLEXAO-| E S Q U E R D A | M E I O D O V A O | D I R E I T A
 | M.[-] = 0.6 tf* m | M.[+] Max= 0.0 tf* m - Abcis.= 145 | M.[-] = 0.2 tf* m

[tf,cm] | As = 1.06 -SRAS- [3 B 8.0mm] | AsL= 0.00 ----- | As = 1.06 -SRAS- [3 B 8.0mm]
 | AsL= 0.00 ----- x/d =0.07 | As = 1.06 -STAS- [2 B 10.0mm] | AsL= 0.00 -----
 x/d =0.07 | x/dMx=0.45 | Arm.Lat.=[2 X 1 B 5.0mm] - LN= 1.2 |
 | M[-]Min = 104.3 | M[+]Min = 85.4 | M[-]Min = 104.3
 [cm2] | Asapo[+]= 0.26 | Asapo[+]= 0.26

CISALHAMENTO- E M	Xi	Xf	Vsd	VRd2	MdC	Ang.	Asw[C]	Aswmin	Asw[C+T]	Bit	Esp	NR	AsTrt	AsSus	M E N S A G E M
[tf,cm]	0.-	123.	1.15	23.27	1	45.	0.0	1.5	1.5	5.0	22.0	2	0.0	0.0	

T O R C A O- S A G E M	Xi	Xf	Tsd	TRd2	%dT	he	b-nuc	h-nuc	Asw-1R	AswMnNR	Asl-mn	Asl-b	Asl-h	ComDia	AdPla	M E N S A G E M
[tf,cm]	0.-	123.	0.00	0.84	5	5.5	6.1	31.1	0.0	1.5	0.6	0.0	0.2	0.05	S	

REAC.	APOIO	- No.	Maximos	Minimos	Largura	DEPEV	Morte	Nome	M.I.Mx	M.I.Mn	Pilares:		
0	0	1	1.475	1.170	0.15	0.00	0	P15	0.00	0.00	15	0	0
0	0	2	1.916	1.615	0.30	0.03	0	P16	0.00	0.00	16	0	0
0	0	3	2.283	2.053	0.30	0.03	0	P17	0.00	0.00	17	0	0
0	0	4	0.304	0.016	0.15	0.00	0	P18	0.00	0.00	18	0	0

V217

Viga= 217 V217 Eng.E=Nao /Eng.D=Nao /Repet= 1 /NAnd= 1 /Red V Ext=Nao /Fat.Alt=1.00
/Cob/S=3.0 0.0 CM

```

----- G E O M E T R I A E C A R G A S -----
Vao= 1 /L= 3.02 /B= 0.15 /H= 0.30 /BCs= 0.38 /BCi= 0.00 /TpS= 8 /Esp.LS= 0.08 /Esp.LI= 0.00 FSp.Ex= 0.15 /FLt.Ex=
0.07 [M]
--Solicitações provenientes de modelo de grelha e/ou pórtico espacial--- Estrut. Nós FIXOS --- DeltaE=1.00
DeltaD=1.00 ---

- - - - - A R M A D U R A S ( F L E X A O E C I S A L H A M E N T O ) - - -
FLEXAO-| E S Q U E R D A | M E I O D O V A O | D I R E I T A
| M.[-] = 0.3 tf* m | M.[+] Max= 0.5 tf* m - Abcis.= 130 | M.[-] = 0.7 tf*
m
[tf,cm] | As = 0.83 -SRAS- [ 2 B 8.0mm] | AsL= 0.00 ----- | As = 1.09 -SRAS- [
2 B 10.0mm]
| AsL= 0.00 ----- x/d =0.07 | As = 0.98 -STAS- [ 2 B 8.0mm ] | AsL= 0.00 -----
x/d =0.10 | x/dMx=0.45 | Arm.Lat.=[2 X 1 B 5.0mm] - LN= 0.7 |
x/dMx=0.45 |
[tf,cm] | M[-]Min = 60.6 | | M[-]Min = 80.1
[cm2 ] | Asapo[+]= 0.36 | | M[+]Min = 52.3 | Asapo[+]= 0.24

CISALHAMENTO- Xi Xf Vsd VRd2 MdC Ang. Asw[C] Aswmin Asw[C+T] Bit Esp NR AsTrt AsSus M E N S A G
E M
[tf,cm] 0.- 285. 1.70 16.76 1 45. 0.0 1.5 1.5 5.0 15.0 2 0.0 0.0

T O R C A O- Xi Xf Tsd TRd2 %dT he b-nuc h-nuc Asw-1R AswMnNR Asl-mn Asl-b Asl-h ComDia AdPla M E N
S A G E M
[tf,cm] 0.- 285. 0.00 0.52 5 5.0 6.1 21.1 0.0 1.5 0.5 0.0 0.1 0.10 S

```

```

----- G E O M E T R I A E C A R G A S -----
Vao= 2 /L= 1.88 /B= 0.15 /H= 0.30 /BCs= 0.26 /BCi= 0.00 /TpS= 8 /Esp.LS= 0.08 /Esp.LI= 0.00 FSp.Ex= 0.15 /FLt.Ex=
0.07 [M]
--Solicitações provenientes de modelo de grelha e/ou pórtico espacial--- Estrut. Nós FIXOS --- DeltaE=1.00
DeltaD=1.00 ---

- - - - - A R M A D U R A S ( F L E X A O E C I S A L H A M E N T O ) - - -
FLEXAO-| E S Q U E R D A | M E I O D O V A O | D I R E I T A
| M.[-] = 0.8 tf* m | M.[+] Max= 0.4 tf* m - Abcis.= 116 | M.[-] = 0.5 tf*
m
[tf,cm] | As = 1.15 -SRAS- [ 2 B 10.0mm] | AsL= 0.00 ----- | As = 0.94 -SRAS- [
2 B 8.0mm]
| AsL= 0.00 ----- x/d =0.10 | As = 0.84 -STAS- [ 2 B 8.0mm ] | AsL= 0.00 -----
x/d =0.09 | x/dMx=0.45 | Arm.Lat.=[2 X 1 B 5.0mm] - LN= 0.9 |
x/dMx=0.45 |
[tf,cm] | M[-]Min = 62.1 | | M[-]Min = 62.1
[cm2 ] | Asapo[+]= 0.20 | | M[+]Min = 48.5 | Asapo[+]= 0.34

CISALHAMENTO- Xi Xf Vsd VRd2 MdC Ang. Asw[C] Aswmin Asw[C+T] Bit Esp NR AsTrt AsSus M E N S A G
E M
[tf,cm] 0.- 170. 1.89 16.76 1 45. 0.0 1.5 2.3 5.0 15.0 2 0.0 0.7

T O R C A O- Xi Xf Tsd TRd2 %dT he b-nuc h-nuc Asw-1R AswMnNR Asl-mn Asl-b Asl-h ComDia AdPla M E N
S A G E M
[tf,cm] 0.- 170. 0.00 0.52 5 5.0 6.1 21.1 0.0 1.5 0.5 0.0 0.1 0.11 S

```

```

----- G E O M E T R I A E C A R G A S -----
Vao= 3B /L= 0.79 /B= 0.15 /H= 0.30 /BCs= 0.31 /BCi= 0.00 /TpS= 8 /Esp.LS= 0.08 /Esp.LI= 0.00 FSp.Ex= 0.15 /FLt.Ex=
0.07 [M]
--Solicitações provenientes de modelo de grelha e/ou pórtico espacial--- Estrut. Nós FIXOS --- DeltaE=1.00
DeltaD=1.00 ---

- - - - - A R M A D U R A S ( F L E X A O E C I S A L H A M E N T O ) - - -
FLEXAO | M[-]= 0.54 tf* m | As = 0.94 -SRAS- [ 2 B 8.0mm]
BAL.DIR | x/d =0.09 | AsL= 0.00 -Arm.Lat.=[ 2 X 1 B 5.0mm]
[tf,cm] | M[-]Min= 69.3 - x/dMx =0.45 | | % Baric.Armad.= 1

CISALHAMENTO- Xi Xf Vsd VRd2 MdC Ang. Asw[C] Aswmin Asw[C+T] Bit Esp NR AsTrt AsSus M E N S A G
E M
[tf,cm] 0.- 58. 0.63 16.76 1 45. 0.0 1.5 1.9 5.0 15.0 2 0.0 0.3

T O R C A O- Xi Xf Tsd TRd2 %dT he b-nuc h-nuc Asw-1R AswMnNR Asl-mn Asl-b Asl-h ComDia AdPla M E N
S A G E M
[tf,cm] 0.- 58. 0.00 0.52 5 5.0 6.1 21.1 0.0 1.5 0.5 0.0 0.1 0.04 S

REAC. APOIO - No. Maximos Minimos Largura DEPEV Morte Nome M.I.Mx M.I.Mn Pilares:
1 0.898 0.756 0.15 0.00 0 P18 0.00 0.00 18 0 0 0
0 0 2 2.490 2.116 0.40 0.11 0 P19 0.00 0.00 19 0 0 0
0 0 3 1.407 1.080 0.30 0.06 1 P20 0.00 0.00 20 0 0 0
0 0

```

V218

Viga= 218 V218 Eng.E=Nao /Eng.D=Nao /Repet= 1 /NAnd= 1 /Red V Ext=Nao /Fat.Alt=1.00
/Cob/S=3.0 0.0 CM

```

----- G E O M E T R I A E C A R G A S -----
Vao= 1B /L= 1.08 /B= 0.15 /H= 0.40 /BCs= 0.37 /BCi= 0.00 /TpS= 8 /Esp.LS= 0.08 /Esp.LI= 0.00 FSp.Ex= 0.20 /FLt.Ex=
0.07 [M]
--Solicitações provenientes de modelo de grelha e/ou pórtico espacial--- Estrut. Nós FIXOS --- DeltaE=1.00
DeltaD=1.00 ---

- - - - - A R M A D U R A S ( F L E X A O E C I S A L H A M E N T O ) - - -
FLEXAO | M[-]= 1.28 tf* m | As = 1.25 -SRAS- [ 2 B 10.0mm]
BAL.ESQ | x/d =0.08 | AsL= 0.00 -
[tf,cm] | M[-]Min= 132.6 - x/dMx =0.45 | | % Baric.Armad.= 1

CISALHAMENTO- Xi Xf Vsd VRd2 MdC Ang. Asw[C] Aswmin Asw[C+T] Bit Esp NR AsTrt AsSus M E N S A G
E M
[tf,cm] 0.- 100. 1.85 23.27 1 45. 0.0 1.5 1.5 5.0 22.0 2 0.0 1.2

REAC. APOIO - No. Maximos Minimios Largura DEPEV Morte Nome M.I.Mx M.I.Mn Pilares:
0 0 1 1.324 0.108 0.17 0.00 1 P26 0.00 0.00 26 0 0 0

```

V219

Viga= 219 V219 Eng.E=Nao /Eng.D=Nao /Repet= 1 /NAnd= 1 /Red V Ext=Nao /Fat.Alt=1.00
/Cob/S=3.0 0.0 CM

```

----- G E O M E T R I A E C A R G A S -----
Vao= 1 /L= 5.49 /B= 0.15 /H= 0.40 /BCs= 0.70 /BCi= 0.00 /TpS= 8 /Esp.LS= 0.08 /Esp.LI= 0.00 FSp.Ex= 0.20 /FLt.Ex=
0.07 [M]
--Solicitações provenientes de modelo de grelha e/ou pórtico espacial--- Estrut. Nós FIXOS --- DeltaE=1.00
DeltaD=1.00 ---

- - - - - A R M A D U R A S ( F L E X A O E C I S A L H A M E N T O ) - - -
FLEXAO-| E S Q U E R D A | M E I O D O V A O | D I R E I T A
| M.[-] = 2.1 tf* m | M.[+] Max= 1.3 tf* m - Abcis.= 274 | M.[-] = 0.9 tf*
m
[tf,cm] | As = 2.01 -SRAS- [ 3 B 10.0mm] | AsL= 0.00 ----- | As = 1.16 -SRAS- [
2 B 10.0mm]
| AsL= 0.00 ----- x/d =0.14 | As = 1.56 -STAS- [ 2 B 10.0mm ] | AsL= 0.00 -----
x/d =0.08 | x/dMx=0.45 | Arm.Lat.=[2 X -- B --- mm] - LN= 0.6 |
|
x/dMx=0.45 | |
[tf,cm] | M[-]Min = 146.8 | M[+]Min = 103.8 | M[-]Min = 124.0
[cm2 ] | Asapo[+]= 0.39 | | | Asapo[+]= 0.50

CISALHAMENTO- Xi Xf Vsd VRd2 MdC Ang. Asw[C] Aswmin Asw[C+T] Bit Esp NR AsTrt AsSus M E N S A G
E M
[tf,cm] 0.- 525. 3.09 23.27 1 45. 0.0 1.5 1.5 5.0 22.0 2 0.0 0.0

REAC. APOIO - No. Maximos Minimios Largura DEPEV Morte Nome M.I.Mx M.I.Mn Pilares:
0 0 1 2.205 1.706 0.40 0.08 1 P26 0.00 0.00 26 0 0 0
0 0 2 1.560 1.155 0.30 0.03 1 P27 0.00 0.00 27 0 0 0

```

V220

Viga= 220 V220 Eng.E=Nao /Eng.D=Nao /Repet= 1 /NAnd= 1 /Red V Ext=Nao /Fat.Alt=1.00
/Cob/S=3.0 0.0 CM

```

----- G E O M E T R I A E C A R G A S -----
Vao= 1 /L= 1.80 /B= 0.15 /H= 0.40 /BCs= 0.29 /BCi= 0.00 /TpS= 5 /Esp.LS= 0.08 /Esp.LI= 0.00 FSp.Ex= 0.20 /FLt.Ex=
0.07 [M]
--Solicitações provenientes de modelo de grelha e/ou pórtico espacial--- Estrut. Nós FIXOS --- DeltaE=1.00
DeltaD=1.00 ---

- - - - - A R M A D U R A S ( F L E X A O E C I S A L H A M E N T O ) - - -
FLEXAO-| E S Q U E R D A | M E I O D O V A O | D I R E I T A
| M.[-] = 0.0 tf* m | M.[+] Max= 1.6 tf* m - Abcis.= 180 | M.[-] = 0.6 tf*
m
[tf,cm] | As = 0.00 -SRAS- [ 0 B 6.3mm] | AsL= 0.00 ----- | As = 1.10 -SRAS- [
2 B 10.0mm]
| AsL= 0.00 ----- x/d =0.00 | As = 1.50 -STAS- [ 2 B 10.0mm ] | AsL= 0.00 -----
x/d =0.07 | x/dMx=0.45 | Arm.Lat.=[2 X 1 B 5.0mm] - LN= 1.8 |
|
x/dMx=0.45 | |
[tf,cm] | M[-]Min = 75.4 | M[+]Min = 87.4 | M[-]Min = 111.7
[cm2 ] | Asapo[+]= 0.49 | | | Asapo[+]= 1.47

CISALHAMENTO- Xi Xf Vsd VRd2 MdC Ang. Asw[C] Aswmin Asw[C+T] Bit Esp NR AsTrt AsSus M E N S A G
E M
[tf,cm] 0.- 165. 1.64 23.27 1 45. 0.0 1.5 1.5 5.0 22.0 2 0.0 0.0

T O R C A O- Xi Xf Tsd TRd2 %dT he b-nuc h-nuc Asw-lR AswMnNR Asl-mn Asl-b Asl-h ComDia AdPla M E N
S A G E M
[tf,cm] 0.- 165. 0.00 0.84 5 5.5 6.1 31.1 0.0 1.5 0.6 0.0 0.2 0.07 S

----- G E O M E T R I A E C A R G A S -----

```

Vao= 2 /L= 5.68 /B= 0.15 /H= 0.40 /BCs= 0.49 /BCi= 0.00 /TpS= 5 /Esp.LS= 0.08 /Esp.LI= 0.00 FSp.Ex= 0.20 /FLt.Ex= 0.07 [M]
 --Solicitações provenientes de modelo de grelha e/ou pórtico espacial--- Estrut. Nós FIXOS --- DeltaE=1.00
 DeltaD=1.00 ---

* * * * *
 Diagrama M[-] nao usual. Verificar apoios com M[-] Max.
 * * * * *

- - - - - A R M A D U R A S (F L E X A O E C I S A L H A M E N T O) - - -
 - - -
 FLEXAO-| E S Q U E R D A | M E I O D O V A O | D I R E I T A
 | M.[-] = 0.6 tf* m | M.[+] Max= 1.6 tf* m - Abcis.= 47 | M.[-] = 0.6 tf* m
 m
 [tf,cm] | As = 1.58 -SRAS- [2 B 10.0mm] | AsL= 0.00 ----- | As = 1.58 -SRAS- [2 B 10.0mm]
 | AsL= 0.00 ----- x/d =0.10 | As = 1.53 -STAS- [2 B 10.0mm] | AsL= 0.00 -----
 x/d =0.10 | x/dMx=0.45 | Arm.Lat.=[2 X 1 B 5.0mm] - LN= 1.1 |
 x/dMx=0.45 |
 [tf,cm] | M[-]Min = 162.8 | M[+]Min = 97.7 | M[-]Min = 162.8
 [cm2] | Asapo[+] = 1.97 | | Asapo[+] = 0.50

CISALHAMENTO-	Xi	Xf	Vsd	VRd2	MdC	Ang.	Asw[C]	Aswmin	Asw[C+T]	Bit	Esp	NR	AsTrt	AsSus	M E N S A G E M
[tf,cm]	0.-	553.	1.13	23.27	1	45.	0.0	1.5	1.5	5.0	22.0	2	0.0	0.0	

T O R C A O - S A G E M	Xi	Xf	Tsd	TRd2	%dT	he	b-nuc	h-nuc	Asw-1R	AswMnNR	Asl-mn	Asl-b	Asl-h	ComDia	AdPla	M E N S A G E M
[tf,cm]	0.-	553.	0.00	0.84	5	5.5	6.1	31.1	0.0	1.5	0.6	0.0	0.2	0.05	S	

----- G E O M E T R I A E C A R G A S -----

 Vao= 3 /L= 0.24 /B= 0.15 /H= 0.40 /BCs= 0.00 /BCi= 0.00 /TpS= 1 /Esp.LS= 0.00 /Esp.LI= 0.00 FSp.Ex= 0.20 /FLt.Ex= 0.07 [M]
 --Solicitações provenientes de modelo de grelha e/ou pórtico espacial--- Estrut. Nós FIXOS --- DeltaE=1.00
 DeltaD=1.00 ---

- - - - - A R M A D U R A S (F L E X A O E C I S A L H A M E N T O) - - -
 - - -
 FLEXAO-| E S Q U E R D A | M E I O D O V A O | D I R E I T A
 | M.[-] = 0.2 tf* m | M.[+] Max= 0.0 tf* m - Abcis.= 24 | M.[-] = 0.0 tf* m
 m
 [tf,cm] | As = 0.93 -SRAS- [2 B 10.0mm] | AsL= 0.00 ----- | As = 0.00 -SRAS- [0 B 6.3mm]
 | AsL= 0.00 ----- x/d =0.05 | As = 0.93 -SRAS- [2 B 8.0mm] | AsL= 0.00 -----
 x/d =0.00 | x/dMx=0.45 | Arm.Lat.=[2 X 1 B 5.0mm] - LN= 2.1 |
 x/dMx=0.45 |
 [tf,cm] | M[-]Min = 75.4 | M[+]Min = 75.4 | M[-]Min = 75.4
 [cm2] | Asapo[+] = 0.23 | | Asapo[+] = 0.23

CISALHAMENTO-	Xi	Xf	Vsd	VRd2	MdC	Ang.	Asw[C]	Aswmin	Asw[C+T]	Bit	Esp	NR	AsTrt	AsSus	M E N S A G E M
[tf,cm]	0.-	9.	1.10	23.27	1	45.	0.0	1.5	1.5	5.0	22.0	2	0.0	0.0	

T O R C A O - S A G E M	Xi	Xf	Tsd	TRd2	%dT	he	b-nuc	h-nuc	Asw-1R	AswMnNR	Asl-mn	Asl-b	Asl-h	ComDia	AdPla	M E N S A G E M
[tf,cm]	0.-	9.	0.00	0.84	5	5.5	6.1	31.1	0.0	1.5	0.6	0.0	0.2	0.05	S	

REAC. APOIO	No.	Maximos	Minimos	Largura	DEPEV	Morte	Nome	M.I.Mx	M.I.Mn	Pilares:				
0	0	1	1.167	-0.049	0.15	0.00	2 V218	0.00	0.00	0	0	0	0	0
0	0	2	1.186	-0.425	0.15	0.00	2 V214	0.00	0.00	0	0	0	0	0
0	0	3	1.178	0.726	0.15	0.00	2 V205	0.00	0.00	0	0	0	0	0
0	0	4	-0.685	-0.750	0.15	0.00	2 V203	0.00	0.00	0	0	0	0	0

V221

Viga= 221 V221 Eng.E=Nao /Eng.D=Nao /Repet= 1 /NAnd= 1 /Red V Ext=Nao /Fat.Alt=1.00
 /Cob/S=3.0 0.0 CM

----- G E O M E T R I A E C A R G A S -----

 Vao= 1 /L= 5.31 /B= 0.15 /H= 0.40 /BCs= 1.21 /BCi= 0.00 /TpS= 2 /Esp.LS= 0.08 /Esp.LI= 0.00 FSp.Ex= 0.20 /FLt.Ex= 0.07 [M]
 --Solicitações provenientes de modelo de grelha e/ou pórtico espacial--- Estrut. Nós FIXOS --- DeltaE=1.00
 DeltaD=1.00 ---

- - - - - A R M A D U R A S (F L E X A O E C I S A L H A M E N T O) - - -
 - - -
 FLEXAO-| E S Q U E R D A | M E I O D O V A O | D I R E I T A
 | M.[-] = 1.8 tf* m | M.[+] Max= 14.0 tf* m - Abcis.= 177 | M.[-] = 7.6 tf* m
 m
 [tf,cm] | As = 1.81 -SRAS- [3 B 10.0mm] | AsL= 0.00 ----- | As = 9.27 -SRAD- [3 B 20.0mm]
 | AsL= 0.00 ----- x/d =0.12 | As = 14.21 -STAS- [3 B 25.0mm] | AsL= 3.35 -----
 x/d =0.45 | Grampos Esq.= 3B 10.0mm x/dMx=0.45 | Arm.Lat.=[2 X 1 B 5.0mm] - LN= 4.2 |
 x/dMx=0.45 |
 | % Baric.Armad.= 3 | % Baric.Armad.= 7 | ***AsL Compr.***
 [tf,cm] | M[-]Min = 122.5 | M[+]Min = 112.1 | % Baric.Armad.= 12 ***
 [cm2] | Asapo[+] = 4.72 | | M[-]Min = 206.0
 | Asapo[+] = 3.54

CISALHAMENTO-EM	Xi	Xf	Vsd	VRd2	MdC	Ang.	Asw[C]	Aswmin	Asw[C+T]	Bit	Esp	NR	AsTrt	AsSus	M E N S A G
[tf,cm]	0.-	198.	11.95	22.36	1	45.	5.9	1.5	7.5	8.0	12.0	2	0.0	3.7	
	198.-	455.	7.62	22.95	1	45.	2.6	1.5	4.1	8.0	22.0	2	0.0	0.0	
	455.-	512.	15.73	23.02	1	45.	8.4	1.5	10.0	8.0	10.0	2	0.0	2.7	

TORCA O-SAGEM	Xi	Xf	Tsd	TRd2	%dT	he	b-nuc	h-nuc	Asw-lR	AswMnNR	Asl-mn	Asl-b	Asl-h	ComDia	AdPla	M E N
[tf,cm]	0.-	198.	0.00	0.84	5	5.5	6.1	31.1	0.0	1.5	0.6	0.0	0.2	0.53	S	
	198.-	455.	0.00	0.84	5	5.5	6.1	31.1	0.0	1.5	0.6	0.0	0.2	0.33	S	
	455.-	512.	0.00	0.84	5	5.5	6.1	31.1	0.0	1.5	0.6	0.0	0.2	0.68	S	

REAC. APOIO	No.	Maximos	Minimos	Largura	DEPEV	Morte	Nome	M.I.Mx	M.I.Mn	Pilares:
0	0	1	8.526	5.164	0.15	0.00	1 P26	0.00	0.00	26 0 0 0
0	0	2	11.234	8.068	0.40	0.08	0 P11	0.00	0.00	11 0 0 0

V222

Viga= 222 V222 Eng.E=Nao /Eng.D=Nao /Repet= 1 /NAnd= 1 /Red V Ext=Nao /Fat.Alt=1.00
/Cob/S=3.0 0.0 CM

----- G E O M E T R I A E C A R G A S -----
Vao= 1 /L= 1.87 /B= 0.15 /H= 0.50 /BCs= 0.52 /BCi= 0.00 /TpS= 2 /Esp.LS= 0.08 /Esp.LI= 0.00 FSp.Ex= 0.25 /FLt.Ex= 0.07 [M]
--Solicitações provenientes de modelo de grelha e/ou pórtico espacial--- Estrut. Nós FIXOS --- DeltaE=1.00
DeltaD=1.00 ---

----- A R M A D U R A S (F L E X A O E C I S A L H A M E N T O) -----
FLEXAO-ESQUERDA | M.[-] = 4.6 tf* m | MEIO DO VAO | M.[+] Max= 2.6 tf* m - Abcis.= 186 | DIREITA | M.[-] = 2.1 tf* m
[tf,cm] | As = 3.62 -SRAS- [3 B 12.5mm] | AsL= 0.00 ----- | As = 1.90 -SRAS- [3 B 10.0mm]
| AsL= 0.00 ----- | x/d = 0.19 | As = 1.88 -STAS- [3 B 10.0mm] | AsL= 0.00 -----
x/d = 0.10 | x/dMx=0.45 | Arm.Lat.=[2 X 2 B 5.0mm] - LN= 1.3 |
x/dMx=0.45 | | |
[tf,cm] | M[-]Min = 249.9 | M[+]Min = 153.4 | M[-]Min = 249.9
[cm2] | Asapo[+]= 1.58 | | | Asapo[+]= 1.57

CISALHAMENTO-EM	Xi	Xf	Vsd	VRd2	MdC	Ang.	Asw[C]	Aswmin	Asw[C+T]	Bit	Esp	NR	AsTrt	AsSus	M E N S A G
[tf,cm]	0.-	78.	6.72	29.78	1	45.	0.8	1.5	2.3	5.0	15.0	2	0.0	0.0	
	78.-	157.	5.37	29.78	1	45.	0.1	1.5	1.6	5.0	22.0	2	0.0	0.0	

TORCA O-SAGEM	Xi	Xf	Tsd	TRd2	%dT	he	b-nuc	h-nuc	Asw-lR	AswMnNR	Asl-mn	Asl-b	Asl-h	ComDia	AdPla	M E N
[tf,cm]	0.-	78.	0.00	1.17	5	5.8	6.1	41.1	0.0	1.5	0.6	0.0	0.2	0.23	S	
	78.-	157.	0.00	1.17	5	5.8	6.1	41.1	0.0	1.5	0.6	0.0	0.2	0.18	S	

REAC. APOIO	No.	Maximos	Minimos	Largura	DEPEV	Morte	Nome	M.I.Mx	M.I.Mn	Pilares:
0	0	1	4.794	-0.339	0.40	0.05	0 P11	0.00	0.00	11 0 0 0
0	0	2	2.292	-2.842	0.40	0.05	0 P8	0.00	0.00	8 0 0 0

V223

Viga= 223 V223 Eng.E=Nao /Eng.D=Nao /Repet= 1 /NAnd= 1 /Red V Ext=Nao /Fat.Alt=1.00
/Cob/S=3.0 0.0 CM

----- G E O M E T R I A E C A R G A S -----
Vao= 1 /L= 1.63 /B= 0.15 /H= 0.30 /BCs= 0.31 /BCi= 0.00 /TpS= 8 /Esp.LS= 0.08 /Esp.LI= 0.00 FSp.Ex= 0.15 /FLt.Ex= 0.07 [M]
--Solicitações provenientes de modelo de grelha e/ou pórtico espacial--- Estrut. Nós FIXOS --- DeltaE=1.00
DeltaD=1.00 ---

----- A R M A D U R A S (F L E X A O E C I S A L H A M E N T O) -----
FLEXAO-ESQUERDA | M.[-] = 0.4 tf* m | MEIO DO VAO | M.[+] Max= 0.1 tf* m - Abcis.= 40 | DIREITA | M.[-] = 0.0 tf* m
[tf,cm] | As = 0.92 -SRAS- [2 B 8.0mm] | AsL= 0.00 ----- | As = 0.00 -SRAS- [0 B 6.3mm]
| AsL= 0.00 ----- | x/d = 0.09 | As = 0.87 -STAS- [2 B 8.0mm] | AsL= 0.00 -----
x/d = 0.00 | x/dMx=0.45 | Arm.Lat.=[2 X -- B --- mm] - LN= 0.8 |
x/dMx=0.45 | | |
[tf,cm] | M[-]Min = 70.3 | M[+]Min = 50.4 | M[-]Min = 42.4
[cm2] | Asapo[+]= 0.25 | | | Asapo[+]= 0.29

CISALHAMENTO-EM	Xi	Xf	Vsd	VRd2	MdC	Ang.	Asw[C]	Aswmin	Asw[C+T]	Bit	Esp	NR	AsTrt	AsSus	M E N S A G
[tf,cm]	0.-	148.	0.46	16.76	1	45.	0.0	1.5	1.5	5.0	15.0	2	0.0	0.0	

REAC. APOIO	No.	Maximos	Minimos	Largura	DEPEV	Morte	Nome	M.I.Mx	M.I.Mn	Pilares:

0	0	1	0.328	0.036	0.15	0.00	1	F3	0.00	0.00	3	0	0	0
0	0	2	0.147	-0.145	0.15	0.00	2	V207	0.00	0.00	0	0	0	0

V224

Viga= 224 V224 Eng.E=Nao /Eng.D=Nao /Repet= 1 /NAnd= 1 /Red V Ext=Nao /Fat.Alt=1.00
/Cob/S=3.0 0.0 CM

----- G E O M E T R I A E C A R G A S -----
Vao= 1 /L= 5.68 /B= 0.15 /H= 0.40 /BCs= 1.00 /BCi= 0.00 /TpS= 2 /Esp.LS= 0.08 /Esp.LI= 0.00 FSp.Ex= 0.17 /FLt.Ex= 0.07 [M]
--Solicitações provenientes de modelo de grelha e/ou pórtico espacial--- Estrut. Nós FIXOS --- DeltaE=1.00
DeltaD=1.00 ---

* * * * *
Diagrama M[-] nao usual. Verificar apoios com M[-] Max.
* * * * *

----- A R M A D U R A S (F L E X A O E C I S A L H A M E N T O) -----
FLEXAO- | E S Q U E R D A | M E I O D O V A O | D I R E I T A
| M.[-] = 0.3 tf* m | M.[+] Max= 1.2 tf* m - Abcis.= 473 | M.[-] = 1.0 tf* m
[tf,cm] | As = 2.75 -SRAS- [4 B 10.0mm] | AsL= 0.00 ----- | As = 2.75 -SRAS- [4 B 10.0mm]
| AsL= 0.00 ----- | As = 1.92 -STAS- [3 B 10.0mm] | AsL= 0.00 -----
x/d =0.19 | x/dMx=0.45 | Arm.Lat.=[2 X -- B --- mm] - LN= 0.4 | Grampos Dir.= 1B
6.3mm x/dMx=0.45 | | |
[tf,cm] | M[-]Min = 271.4 | | | M[-]Min = 271.4
[cm2] | Asapo[+]= 0.64 | | | Asapo[+]= 1.20

CISALHAMENTO- E M	Xi	Xf	Vsd	VRd2	MdC	Ang.	Asw[C]	Aswmin	Asw[C+T]	Bit	Esp	NR	AsTrt	AsSus	M E N S A G E M
[tf,cm]	0.-	275.	2.08	23.27	1	45.	0.0	1.5	1.5	5.0	22.0	2	0.0	0.0	
	275.-	326.	2.27	23.27	1	45.	0.0	1.5	2.0	5.0	18.0	2	0.0	2.0	
	326.-	553.	2.24	23.27	1	45.	0.0	1.5	1.5	5.0	22.0	2	0.0	0.0	

----- G E O M E T R I A E C A R G A S -----
Vao= 2B /L= 0.32 /B= 0.15 /H= 0.35 /BCs= 0.00 /BCi= 0.00 /TpS= 1 /Esp.LS= 0.00 /Esp.LI= 0.00 FSp.Ex= 0.17 /FLt.Ex= 0.07 [M]
--Solicitações provenientes de modelo de grelha e/ou pórtico espacial--- Estrut. Nós FIXOS --- DeltaE=1.00
DeltaD=1.00 ---

----- A R M A D U R A S (F L E X A O E C I S A L H A M E N T O) -----
FLEXAO | M[-]= 0.73 tf* m | As = 0.83 -SRAS- [2 B 10.0mm]
BAL.DIR | x/d =0.06 | AsL= 0.00 -Arm.Lat.=[2 X 1 B 5.0mm]
[tf,cm] | M[-]Min= 57.8 - x/dMx =0.45 | | | % Baric.Armad. = 5

CISALHAMENTO- E M	Xi	Xf	Vsd	VRd2	MdC	Ang.	Asw[C]	Aswmin	Asw[C+T]	Bit	Esp	NR	AsTrt	AsSus	M E N S A G E M
[tf,cm]	0.-	24.	4.71	20.01	1	45.	1.0	1.5	4.5	6.3	12.0	2	0.0	3.0	

T O R C A O - S A G E M	Xi	Xf	Tsd	TRd2	%dT	he	b-nuc	h-nuc	Asw-lR	AswMnNR	Asl-mn	Asl-b	Asl-h	ComDia	AdPla	M E N S A G E M
[tf,cm]	0.-	24.	0.00	0.68	5	5.2	6.1	26.1	0.0	1.5	0.5	0.0	0.1	0.24	S	

REAC. APOIO	No.	Maximos	Minimos	Largura	DEPEV	Morte	Nome	M.I.Mx	M.I.Mn	Pilares:
0	0	1	1.346	1.077	0.15	0.00	2 V215	0.00	0.00	0 0 0
0	0	2	-2.106	-2.433	0.15	0.00	2 V206	0.00	0.00	0 0 0

V225

Viga= 225 V225 Eng.E=Nao /Eng.D=Nao /Repet= 1 /NAnd= 1 /Red V Ext=Nao /Fat.Alt=1.00
/Cob/S=3.0 0.0 CM

----- G E O M E T R I A E C A R G A S -----
Vao= 1 /L= 1.83 /B= 0.15 /H= 0.35 /BCs= 0.33 /BCi= 0.00 /TpS= 8 /Esp.LS= 0.08 /Esp.LI= 0.00 FSp.Ex= 0.17 /FLt.Ex= 0.07 [M]
--Solicitações provenientes de modelo de grelha e/ou pórtico espacial--- Estrut. Nós FIXOS --- DeltaE=1.00
DeltaD=1.00 ---

----- A R M A D U R A S (F L E X A O E C I S A L H A M E N T O) -----
FLEXAO- | E S Q U E R D A | M E I O D O V A O | D I R E I T A
| M.[-] = 0.2 tf* m | M.[+] Max= 0.5 tf* m - Abcis.= 183 | M.[-] = 0.7 tf* m
[tf,cm] | As = 1.10 -SRAS- [2 B 10.0mm] | AsL= 0.00 ----- | As = 1.10 -SRAS- [2 B 10.0mm]
| AsL= 0.00 ----- | As = 1.04 -STAS- [2 B 10.0mm] | AsL= 0.00 -----
x/d =0.08 | x/dMx=0.45 | Arm.Lat.=[2 X 1 B 5.0mm] - LN= 0.8 |
x/dMx=0.45 | | |
[tf,cm] | M[-]Min = 97.5 | | | M[-]Min = 97.5
[cm2] | Asapo[+]= 0.34 | | | Asapo[+]= 0.55

```

CISALHAMENTO- Xi Xf Vsd VRd2 MdC Ang. Asw[C] Aswmin Asw[C+T] Bit Esp NR AsTrt AsSus M E N S A G
E M
[tf,cm] 0.- 165. 0.81 20.01 1 45. 0.0 1.5 1.5 5.0 18.0 2 0.0 0.0

```

```

T O R C A O- Xi Xf Tsd TRd2 %dT he b-nuc h-nuc Asw-1R AswMnNR Asl-mn Asl-b Asl-h ComDia AdPla M E N
S A G E M
[tf,cm] 0.- 165. 0.00 0.68 5 5.2 6.1 26.1 0.0 1.5 0.5 0.0 0.1 0.04 S

```

```

REAC. APOIO - No. Maximos Minimios Largura DEPEV Morte Nome M.I.Mx M.I.Mn Pilares:
1 0.534 -0.339 0.15 0.00 1 P27 0.00 0.00 27 0 0 0
0 0 2 0.579 -0.294 0.40 0.10 0 P15 0.00 0.00 15 0 0 0
0 0

```

V226

Viga= 226 V226 Eng.E=Nao /Eng.D=Nao /Repet= 1 /NAnd= 1 /Red V Ext=Nao /Fat.Alt=1.00
/Cob/S=3.0 0.0 CM

----- G E O M E T R I A E C A R G A S -----

Vao= 1 /L= 3.12 /B= 0.15 /H= 0.50 /BCs= 0.62 /BCi= 0.00 /TpS= 2 /Esp.LS= 0.08 /Esp.LI= 0.00 FSp.Ex= 0.25 /FLt.Ex= 0.07 [M]
--Solicitações provenientes de modelo de grelha e/ou pórtico espacial--- Estrut. Nós FIXOS --- DeltaE=1.00
DeltaD=1.00 ---

----- A R M A D U R A S (F L E X A O E C I S A L H A M E N T O) -----

```

FLEXAO-| E S Q U E R D A | M E I O D O V A O | D I R E I T A
| M.[-] = 2.6 tf* m | M.[+] Max= 1.4 tf* m - Abcis.= 132 | M.[-] = 1.7 tf*
m
[tf,cm] | As = 2.03 -SRAS- [ 3 B 10.0mm] | AsL= 0.00 ----- | As = 2.15 -SRAS- [
3 B 10.0mm]
| AsL= 0.00 ----- x/d =0.11 | As = 1.72 -STAS- [ 3 B 10.0mm ] | AsL= 0.00 -----
x/d =0.11 | | |
| x/dMx=0.45 | Arm.Lat.=[2 X 2 B 5.0mm] - LN= 0.7 | |
[tf,cm] | M[-]Min = 266.2 | | | M[-]Min = 281.0
[cm2 ] | Asapo[+] = 1.22 | | | Asapo[+] = 1.69

```

```

CISALHAMENTO- Xi Xf Vsd VRd2 MdC Ang. Asw[C] Aswmin Asw[C+T] Bit Esp NR AsTrt AsSus M E N S A G
E M
[tf,cm] 0.- 282. 5.16 29.78 1 45. 0.0 1.5 1.5 5.0 25.0 2 0.0 0.0

```

```

T O R C A O- Xi Xf Tsd TRd2 %dT he b-nuc h-nuc Asw-1R AswMnNR Asl-mn Asl-b Asl-h ComDia AdPla M E N
S A G E M
[tf,cm] 0.- 282. 0.00 1.17 5 5.8 6.1 41.1 0.0 1.5 0.6 0.0 0.2 0.17 S

```

----- G E O M E T R I A E C A R G A S -----

Vao= 2 /L= 2.22 /B= 0.15 /H= 0.50 /BCs= 0.42 /BCi= 0.00 /TpS= 2 /Esp.LS= 0.08 /Esp.LI= 0.00 FSp.Ex= 0.25 /FLt.Ex= 0.07 [M]
--Solicitações provenientes de modelo de grelha e/ou pórtico espacial--- Estrut. Nós FIXOS --- DeltaE=1.00
DeltaD=1.00 ---

----- A R M A D U R A S (F L E X A O E C I S A L H A M E N T O) -----

```

FLEXAO-| E S Q U E R D A | M E I O D O V A O | D I R E I T A
| M.[-] = 2.3 tf* m | M.[+] Max= 0.0 tf* m - Abcis.= 226 | M.[-] = 1.8 tf*
m
[tf,cm] | As = 1.73 -SRAS- [ 3 B 10.0mm] | AsL= 0.00 ----- | As = 1.60 -SRAS- [
2 B 10.0mm]
| AsL= 0.00 ----- x/d =0.09 | As = 1.48 -STAS- [ 2 B 10.0mm ] | AsL= 0.00 -----
x/d =0.08 | | |
| x/dMx=0.45 | Arm.Lat.=[2 X 2 B 5.0mm] - LN= 0.9 | |
[tf,cm] | M[-]Min = 213.5 | | | M[-]Min = 213.5
[cm2 ] | Asapo[+] = 0.36 | | | Asapo[+] = 0.36

```

```

CISALHAMENTO- Xi Xf Vsd VRd2 MdC Ang. Asw[C] Aswmin Asw[C+T] Bit Esp NR AsTrt AsSus M E N S A G
E M
[tf,cm] 0.- 192. 3.24 29.78 1 45. 0.0 1.5 1.5 5.0 25.0 2 0.0 0.0

```

```

T O R C A O- Xi Xf Tsd TRd2 %dT he b-nuc h-nuc Asw-1R AswMnNR Asl-mn Asl-b Asl-h ComDia AdPla M E N
S A G E M
[tf,cm] 0.- 192. 0.00 1.17 5 5.8 6.1 41.1 0.0 1.5 0.6 0.0 0.2 0.11 S

```

----- G E O M E T R I A E C A R G A S -----

Vao= 3B /L= 0.39 /B= 0.15 /H= 0.50 /BCs= 0.00 /BCi= 0.00 /TpS= 1 /Esp.LS= 0.00 /Esp.LI= 0.00 FSp.Ex= 0.25 /FLt.Ex= 0.07 [M]
--Solicitações provenientes de modelo de grelha e/ou pórtico espacial--- Estrut. Nós FIXOS --- DeltaE=1.00
DeltaD=1.00 ---

----- A R M A D U R A S (F L E X A O E C I S A L H A M E N T O) -----

```

FLEXAO | M[-] = 1.61 tf* m | As = 1.21 -SRAS- [ 2 B 10.0mm]
BAL.DIR | x/d =0.06 | AsL= 0.00 -Arm.Lat.=[ 2 X 2 B 5.0mm]
[tf,cm] | M[-]Min = 117.9 - x/dMx =0.45 | | % Baric.Armad. = 1

```

```

CISALHAMENTO- Xi Xf Vsd VRd2 MdC Ang. Asw[C] Aswmin Asw[C+T] Bit Esp NR AsTrt AsSus M E N S A G
E M
[tf,cm] 0.- 24. 7.24 29.78 1 45. 1.1 1.5 6.0 8.0 15.0 2 0.0 4.4

```

```

T O R C A O- Xi Xf Tsd TRd2 %dT he b-nuc h-nuc Asw-1R AswMnNR Asl-mn Asl-b Asl-h ComDia AdPla M E N
S A G E M

```

[tf,cm]	0.-	24.	0.00	1.17	5	5.8	6.1	41.1	0.0	1.5	0.6	0.0	0.2	0.24	S							
REAC. APOIO - No.	1	Maximos	3.678	Minimos	2.328	Largura	0.40	DEPEV	0.05	Morte	0	Nome	P15	M.I.Mx	0.00	M.I.Mn	0.00	15	Pilares:	0	0	0
0	0	2	4.248	3.426	0.40	0.05	0	P12	0.00	0.00	12	0	0	0	0	0	0	0	0	0	0	0
0	0	3	7.011	5.831	0.30	0.00	1	P5	0.00	0.00	5	0	0	0	0	0	0	0	0	0	0	0

V227

Viga= 227 V227 Eng.E=Nao /Eng.D=Nao /Repet= 1 /NAnd= 1 /Red V Ext=Nao /Fat.Alt=1.00
/Cob/S=3.0 0.0 CM

----- G E O M E T R I A E C A R G A S -----

Vao= 1 /L= 1.65 /B= 0.15 /H= 0.30 /BCs= 0.31 /BCi= 0.00 /TpS= 8 /Esp.LS= 0.08 /Esp.LI= 0.00 FSp.Ex= 0.15 /FLt.Ex= 0.07 [M]
--Solicitações provenientes de modelo de grelha e/ou pórtico espacial--- Estrut. Nós FIXOS --- DeltaE=1.00
DeltaD=1.00 ---
- - - - - A R M A D U R A S (F L E X A O E C I S A L H A M E N T O) - - - - -
- - - - -
FLEXAO- | E S Q U E R D A | M E I O D O V A O | D I R E I T A
m | M.[-] = 0.3 tf* m | M.[+] Max= 0.5 tf* m - Abcis.= 0 | M.[-] = 0.3 tf* m
[tf,cm] | As = 0.93 -SRAS- [2 B 8.0mm] | AsL= 0.00 ----- | As = 0.81 -SRAS- [2 B 8.0mm]
| AsL= 0.00 ----- x/d = 0.09 | As = 0.87 -STAS- [2 B 8.0mm] | AsL= 0.00 -----
x/d = 0.08 | | | |
x/dMx=0.45 | x/dMx=0.45 | Arm.Lat.=[2 X -- B --- mm] - LN= 0.8 | |
[tf,cm] | M[-]Min = 70.6 | M[+]Min = 50.4 | M[-]Min = 61.6
[cm2] | Asapo[+] = 0.51 | | | Asapo[+] = 0.34

CISALHAMENTO- E M	Xi	Xf	Vsd	VRd2	MdC	Ang.	Asw[C]	Aswmin	Asw[C+T]	Bit	Esp	NR	AsTrt	AsSus	M E N S A G							
[tf,cm]	0.-	148.	0.75	16.76	1	45.	0.0	1.5	1.5	5.0	15.0	2	0.0	0.0								
REAC. APOIO - No.	1	Maximos	0.453	Minimos	-0.349	Largura	0.30	DEPEV	0.06	Morte	1	Nome	P5	M.I.Mx	0.00	M.I.Mn	0.00	5	Pilares:	0	0	0
0	0	2	0.534	-0.268	0.15	0.00	1	P4	0.00	0.00	4	0	0	0	0	0	0	0	0	0	0	0

V228

Viga= 228 V228 Eng.E=Nao /Eng.D=Nao /Repet= 1 /NAnd= 1 /Red V Ext=Nao /Fat.Alt=1.00
/Cob/S=3.0 0.0 CM

----- G E O M E T R I A E C A R G A S -----

Vao= 1 /L= 5.68 /B= 0.15 /H= 0.40 /BCs= 0.58 /BCi= 0.00 /TpS= 8 /Esp.LS= 0.08 /Esp.LI= 0.00 FSp.Ex= 0.20 /FLt.Ex= 0.07 [M]
--Solicitações provenientes de modelo de grelha e/ou pórtico espacial--- Estrut. Nós FIXOS --- DeltaE=1.00
DeltaD=1.00 ---
- - - - - A R M A D U R A S (F L E X A O E C I S A L H A M E N T O) - - - - -
- - - - -
FLEXAO- | E S Q U E R D A | M E I O D O V A O | D I R E I T A
m | M.[-] = 1.1 tf* m | M.[+] Max= 1.9 tf* m - Abcis.= 426 | M.[-] = 1.3 tf* m
[tf,cm] | As = 1.18 -SRAS- [2 B 10.0mm] | AsL= 0.00 ----- | As = 1.77 -SRAS- [3 B 10.0mm]
| AsL= 0.00 ----- x/d = 0.08 | As = 1.75 -STAS- [3 B 10.0mm] | AsL= 0.00 -----
x/d = 0.12 | | | |
x/dMx=0.45 | x/dMx=0.45 | Arm.Lat.=[2 X -- B --- mm] - LN= 1.1 | |
[tf,cm] | M[-]Min = 125.7 | M[+]Min = 100.5 | M[-]Min = 182.6
[cm2] | Asapo[+] = 0.44 | | | Asapo[+] = 0.80

CISALHAMENTO- E M	Xi	Xf	Vsd	VRd2	MdC	Ang.	Asw[C]	Aswmin	Asw[C+T]	Bit	Esp	NR	AsTrt	AsSus	M E N S A G
[tf,cm]	0.-	553.	3.47	23.27	1	45.	0.0	1.5	1.5	5.0	22.0	2	0.0	0.0	

----- G E O M E T R I A E C A R G A S -----

Vao= 2B /L= 0.32 /B= 0.15 /H= 0.40 /BCs= 0.00 /BCi= 0.00 /TpS= 1 /Esp.LS= 0.00 /Esp.LI= 0.00 FSp.Ex= 0.20 /FLt.Ex= 0.07 [M]
--Solicitações provenientes de modelo de grelha e/ou pórtico espacial--- Estrut. Nós FIXOS --- DeltaE=1.00
DeltaD=1.00 ---

- - - - - A R M A D U R A S (F L E X A O E C I S A L H A M E N T O) - - - - -
- - - - -
FLEXAO | M[-] = 0.96 tf* m | As = 0.93 -SRAS- [2 B 10.0mm]
BAL.DIR | x/d = 0.06 | AsL= 0.00 -Arm.Lat.=[2 X 1 B 5.0mm]
[tf,cm] | M[-]Min = 75.4 - x/dMx = 0.45 | | | | % Baric.Armad = 3
CISALHAMENTO- E M
[tf,cm] 0.- 24. 1.02 23.27 1 45. 0.0 1.5 1.8 5.0 22.0 2 0.2 0.2

T O R C A O - S A G E M	Xi	Xf	Tsd	TRd2	%dT	he	b-nuc	h-nuc	Asw-1R	AswMnNR	Asl-mn	Asl-b	Asl-h	ComDia	AdPla	M E N
[tf,cm]	0.-	24.	0.00	0.84	5	5.5	6.1	31.1	0.0	1.5	0.6	0.0	0.2	0.04	S	
REAC. APOIO - No.	1	Maximos	Minimos	Largura	DEPEV	Morte	Nome	M.I.Mx	M.I.Mn	Pilares:						
0	0	1.925	1.537	0.15	0.00	0	P16	0.00	0.00	16	0	0	0	0	0	0
0	0	2	2.088	1.538	0.15	0.00	0	P6	0.00	0.00	6	0	0	0	0	0

V229

Viga= 229 V229 Eng.E=Nao /Eng.D=Nao /Repet= 1 /NAnd= 1 /Red V Ext=Nao /Fat.Alt=1.00
/Cob/S=3.0 0.0 CM

G E O M E T R I A E C A R G A S

Vao= 1 /L= 5.68 /B= 0.15 /H= 0.40 /BCs= 0.58 /BCi= 0.00 /TpS= 5 /Esp.LS= 0.08 /Esp.LI= 0.00 FSp.Ex= 0.20 /FLt.Ex= 0.07 [M]
--Solicitações provenientes de modelo de grelha e/ou pórtico espacial--- Estrut. Nós FIXOS --- DeltaE=1.00
DeltaD=1.00 ---

A R M A D U R A S (F L E X A O E C I S A L H A M E N T O)

FLEXAO-ESQUERDA	M.EIO DO VAO	DIREITA
M.[-] = 1.5 tf* m	M.[+] Max= 2.0 tf* m - Abcis.= 331	M.[-] = 1.0 tf* m
[tf,cm] As = 1.48 -SRAS- [2 B 10.0mm]	AsL= 0.00	As = 1.80 -SRAS- [3 B 10.0mm]
AsL= 0.00	x/d = 0.10 As = 1.85 -STAS- [3 B 10.0mm]	AsL= 0.00
x/d = 0.12	Grampos Esq.= 1B 6.3mm x/dMx=0.45	Arm.Lat.=[2 X 1 B 5.0mm] - LN= 1.1
x/dMx=0.45		
[tf,cm] M[-]Min = 125.7	M[+]Min = 100.5	M[-]Min = 182.6
[cm2] Asapo[+] = 0.45		Asapo[+] = 0.66

CISALHAMENTO-EM	Xi	Xf	Vsd	VRd2	MdC	Ang.	Asw[C]	Aswmin	Asw[C+T]	Bit	Esp	NR	AsTrt	AsSus	M E N S A G E M
[tf,cm]	0.-	556.	2.54	23.27	1	45.	0.0	1.5	1.5	5.0	22.0	2	0.0	0.0	

T O R C A O - S A G E M	Xi	Xf	Tsd	TRd2	%dT	he	b-nuc	h-nuc	Asw-1R	AswMnNR	Asl-mn	Asl-b	Asl-h	ComDia	AdPla	M E N
[tf,cm]	0.-	556.	0.00	0.84	5	5.5	6.1	31.1	0.0	1.5	0.6	0.0	0.2	0.11	S	

G E O M E T R I A E C A R G A S

Vao= 2B /L= 0.32 /B= 0.15 /H= 0.40 /BCs= 0.00 /BCi= 0.00 /TpS= 1 /Esp.LS= 0.00 /Esp.LI= 0.00 FSp.Ex= 0.20 /FLt.Ex= 0.07 [M]
--Solicitações provenientes de modelo de grelha e/ou pórtico espacial--- Estrut. Nós FIXOS --- DeltaE=1.00
DeltaD=1.00 ---

A R M A D U R A S (F L E X A O E C I S A L H A M E N T O)

FLEXAO	M[-]	As	SRAS	BAL.DIR	x/d	AsL	Arm.Lat.	% Baric.Armad.
[tf,cm]	M[-]Min= 75.4	0.93	-SRAS- [2 B 10.0mm]	x/d = 0.06	0.00	-Arm.Lat.=[2 X 1 B 5.0mm]		3
				x/dMx = 0.45				

CISALHAMENTO-EM	Xi	Xf	Vsd	VRd2	MdC	Ang.	Asw[C]	Aswmin	Asw[C+T]	Bit	Esp	NR	AsTrt	AsSus	M E N S A G E M
[tf,cm]	0.-	24.	0.68	23.27	1	45.	0.0	1.5	2.0	5.0	18.0	2	0.3	0.4	

T O R C A O - S A G E M	Xi	Xf	Tsd	TRd2	%dT	he	b-nuc	h-nuc	Asw-1R	AswMnNR	Asl-mn	Asl-b	Asl-h	ComDia	AdPla	M E N
[tf,cm]	0.-	24.	0.00	0.84	5	5.5	6.1	31.1	0.0	1.5	0.6	0.0	0.2	0.03	S	

REAC. APOIO - No.	1	Maximos	Minimos	Largura	DEPEV	Morte	Nome	M.I.Mx	M.I.Mn	Pilares:						
0	0	1.809	1.480	0.10	0.00	0	P17	0.00	0.00	17	0	0	0	0	0	0
0	0	2	1.981	0.872	0.15	0.00	2	V208	0.00	0.00	0	0	0	0	0	0

V230

Viga= 230 V230 Eng.E=Nao /Eng.D=Nao /Repet= 1 /NAnd= 1 /Red V Ext=Nao /Fat.Alt=1.00
/Cob/S=3.0 0.0 CM

G E O M E T R I A E C A R G A S

Vao= 1 /L= 1.93 /B= 0.15 /H= 0.50 /BCs= 0.44 /BCi= 0.00 /TpS= 2 /Esp.LS= 0.08 /Esp.LI= 0.00 FSp.Ex= 0.25 /FLt.Ex= 0.07 [M]
--Solicitações provenientes de modelo de grelha e/ou pórtico espacial--- Estrut. Nós FIXOS --- DeltaE=1.00
DeltaD=1.00 ---

A R M A D U R A S (F L E X A O E C I S A L H A M E N T O)

FLEXAO-ESQUERDA	M.EIO DO VAO	DIREITA
M.[-] = 0.7 tf* m	M.[+] Max= 0.5 tf* m - Abcis.= 33	M.[-] = 0.8 tf* m
[tf,cm] As = 1.68 -SRAS- [3 B 10.0mm]	AsL= 0.00	As = 1.68 -SRAS- [3 B 10.0mm]
AsL= 0.00	x/d = 0.09 As = 1.51 -STAS- [2 B 10.0mm]	AsL= 0.00
x/d = 0.09	x/dMx=0.45	Arm.Lat.=[2 X 2 B 5.0mm] - LN= 0.9
x/dMx=0.45		

[tf, cm] M[-]Min = 221.8	M[+]Min = 148.3	M[-]Min = 221.8
[cm2] Asapo[+] = 0.80		Asapo[+] = 0.37

CISALHAMENTO- E M	Xi	Xf	Vsd	Vrd2	MdC	Ang.	Asw[C]	Aswmin	Asw[C+T]	Bit	Esp	NR	AsTrt	AsSus		M E N S A G
[tf, cm]	0.-	163.	2.17	29.78	1	45.	0.0	1.5	1.5	5.0	25.0	2	0.0	0.0		

T O R C A O- S A G E M	Xi	Xf	Tsd	TRd2	%dT	he	b-nuc	h-nuc	Asw-1R	AswMnNR	Asl-mn	Asl-b	Asl-h	ComDia	AdPla		M E N
[tf, cm]	0.-	163.	0.00	1.17	5	5.8	6.1	41.1	0.0	1.5	0.6	0.0	0.2	0.07	S		

----- G E O M E T R I A E C A R G A S -----

Vao= 2 /L= 3.27 /B= 0.15 /H= 0.50 /BCs= 0.54 /BCi= 0.00 /TpS= 2 /Esp.LS= 0.08 /Esp.LI= 0.00 FSp.Ex= 0.25 /FLt.Ex= 0.07 [M]
 --Solicitações provenientes de modelo de grelha e/ou pórtico espacial--- Estrut. Nós FIXOS --- DeltaE=1.00
 DeltaD=1.00 ---

- - - - - A R M A D U R A S (F L E X A O E C I S A L H A M E N T O) - - - - -

FLEXAO- E S Q U E R D A	M E I O D O V A O	D I R E I T A
M.[-] = 0.8 tf* m	M.[+] Max= 0.7 tf* m - Abcis.= 166	M.[-] = 4.6 tf*
m		
[tf, cm] As = 1.95 -SRAS- [3 B 10.0mm]	AsL= 0.00 -----	As = 4.70 -SRAS- [4 B 12.5mm]
AsL= 0.00 -----	x/d =0.10	AsL= 0.00 -----
x/d =0.25	As = 1.63 -STAS- [3 B 10.0mm]	AsL= 0.00 -----
	x/dMx=0.45	Arm.Lat.=[2 X 2 B 5.0mm] - LN= 0.7
	x/dMx=0.45	
[tf, cm] M[-]Min = 256.4	M[+]Min = 154.5	M[-]Min = 256.4
[cm2] Asapo[+] = 0.40		Asapo[+] = 0.40

CISALHAMENTO- E M	Xi	Xf	Vsd	Vrd2	MdC	Ang.	Asw[C]	Aswmin	Asw[C+T]	Bit	Esp	NR	AsTrt	AsSus		M E N S A G
[tf, cm]	0.-	150.	2.33	29.78	1	45.	0.0	1.5	1.5	5.0	25.0	2	0.0	0.0		
	150.-	300.	5.81	29.78	1	45.	0.3	1.5	1.8	5.0	20.0	2	0.0	0.0		

T O R C A O- S A G E M	Xi	Xf	Tsd	TRd2	%dT	he	b-nuc	h-nuc	Asw-1R	AswMnNR	Asl-mn	Asl-b	Asl-h	ComDia	AdPla		M E N
[tf, cm]	0.-	150.	0.00	1.17	5	5.8	6.1	41.1	0.0	1.5	0.6	0.0	0.2	0.08	S		
	150.-	300.	0.00	1.17	5	5.8	6.1	41.1	0.0	1.5	0.6	0.0	0.2	0.20	S		

----- G E O M E T R I A E C A R G A S -----

Vao= 3B /L= 1.83 /B= 0.15 /H= 0.50 /BCs= 0.52 /BCi= 0.00 /TpS= 5 /Esp.LS= 0.08 /Esp.LI= 0.00 FSp.Ex= 0.25 /FLt.Ex= 0.07 [M]
 --Solicitações provenientes de modelo de grelha e/ou pórtico espacial--- Estrut. Nós FIXOS --- DeltaE=1.00
 DeltaD=1.00 ---

- - - - - A R M A D U R A S (F L E X A O E C I S A L H A M E N T O) - - - - -

FLEXAO M[-] = 5.75 tf* m	As = 4.70 -SRAS- [4 B 12.5mm]	
BAL.DIR	x/d =0.25	AsL= 0.00 -Arm.Lat.=[2 X 2 B 5.0mm]
[tf, cm] M[-]Min= 247.5	- x/dMx =0.45	% Baric.Armad. = 4

CISALHAMENTO- E M	Xi	Xf	Vsd	Vrd2	MdC	Ang.	Asw[C]	Aswmin	Asw[C+T]	Bit	Esp	NR	AsTrt	AsSus		M E N S A G
[tf, cm]	0.-	62.	5.50	29.77	1	45.	0.1	1.5	2.0	5.0	18.0	2	0.0	0.4		
	62.-	133.	4.75	29.78	1	45.	0.0	1.5	1.5	5.0	25.0	2	0.0	0.0		
	133.-	171.	4.03	29.78	1	45.	0.0	1.5	3.8	5.0	10.0	2	0.0	2.2		

T O R C A O- S A G E M	Xi	Xf	Tsd	TRd2	%dT	he	b-nuc	h-nuc	Asw-1R	AswMnNR	Asl-mn	Asl-b	Asl-h	ComDia	AdPla		M E N
[tf, cm]	0.-	62.	0.00	1.17	5	5.8	6.1	41.1	0.0	1.5	0.6	0.0	0.2	0.18	S		
	62.-	133.	0.00	1.17	5	5.8	6.1	41.1	0.0	1.5	0.6	0.0	0.2	0.16	S		
	133.-	171.	0.00	1.17	5	5.8	6.1	41.1	0.0	1.5	0.6	0.0	0.2	0.14	S		

REAC. APOIO	- No.	Maximos	Minimos	Largura	DEPEV	Morte	Nome	M.I.Mx	M.I.Mn	Pilares:	
	1	1.253	0.268	0.40	0.05	0	P18	0.00	0.00	18	0 0 0
	0	0									
	2	3.011	2.020	0.40	0.05	0	P13	0.00	0.00	13	0 0 0
	0	0									
	3	8.075	7.063	0.25	0.00	0	P9	0.00	0.00	9	0 0 0
	0	0									

V231

Viga= 231 V231 Eng.E=Nao /Eng.D=Nao /Repet= 1 /NAnd= 1 /Red V Ext=Nao /Fat.Alt=1.00
 /Cob/S=3.0 0.0 CM

----- G E O M E T R I A E C A R G A S -----

Vao= 1 /L= 2.16 /B= 0.15 /H= 0.50 /BCs= 0.47 /BCi= 0.00 /TpS= 2 /Esp.LS= 0.08 /Esp.LI= 0.00 FSp.Ex= 0.25 /FLt.Ex= 0.07 [M]
 --Solicitações provenientes de modelo de grelha e/ou pórtico espacial--- Estrut. Nós FIXOS --- DeltaE=1.00
 DeltaD=1.00 ---

- - - - - A R M A D U R A S (F L E X A O E C I S A L H A M E N T O) - - - - -

FLEXAO- E S Q U E R D A	M E I O D O V A O	D I R E I T A
M.[-] = 1.3 tf* m	M.[+] Max= 5.3 tf* m - Abcis.= 215	M.[-] = 0.0 tf*
m		
[tf, cm] As = 1.43 -SRAS- [2 B 10.0mm]	AsL= 0.00 -----	As = 1.74 -SRAS- [3 B 10.0mm]
AsL= 0.00 -----	x/d =0.08	AsL= 0.00 -----
x/d =0.09	As = 3.84 -STAS- [2 B 16.0mm]	AsL= 0.00 -----

| Grampos Esq.= 2B 8.0mm x/dMx=0.45 | Arm.Lat.=[2 X -- B --- mm] - LN= 2.9 |
x/dMx=0.45
[tf,cm] | M[-]Min = 196.1 | M[+]Min = 150.5 | M[-]Min = 233.3
[cm2] | Asapo[+] = 1.28 | | Asapo[+] = 3.84

CISALHAMENTO- Xi Xf Vsd VRd2 MdC Ang. Asw[C] Aswmin Asw[C+T] Bit Esp NR AsTrt AsSus M E N S A G
E M
[tf,cm] 0.- 201. 5.36 29.78 1 45. 0.0 1.5 1.5 5.0 25.0 2 0.0 0.0

G E O M E T R I A E C A R G A S

Vao= 2 /L= 1.88 /B= 0.15 /H= 0.50 /BCs= 0.38 /BCi= 0.00 /TpS= 2 /Esp.LS= 0.08 /Esp.LI= 0.00 FSp.Ex= 0.25 /FLt.Ex= 0.07 [M]
--Solicitações provenientes de modelo de grelha e/ou pórtico espacial--- Estrut. Nós FIXOS --- DeltaE=1.00
DeltaD=1.00 ---

- - - - - A R M A D U R A S (F L E X A O E C I S A L H A M E N T O) - - -

FLEXAO-| E S Q U E R D A | M E I O D O V A O | D I R E I T A
| M.[-] = 0.0 tf* m | M.[+] Max= 5.3 tf* m - Abcis.= 0 | M.[-] = 0.0 tf* m
m
[tf,cm] | As = 1.46 -SRAS- [2 B 10.0mm] | AsL= 0.00 ----- | As = 1.46 -SRAS- [2 B 10.0mm]
| AsL= 0.00 ----- x/d =0.08 | As = 3.87 -STAS- [2 B 16.0mm] | AsL= 0.00 -----
x/d =0.08
| x/dMx=0.45 | Arm.Lat.=[2 X -- B --- mm] - LN= 3.7 |
x/dMx=0.45
[tf,cm] | M[-]Min = 199.3 | M[+]Min = 143.5 | M[-]Min = 199.3
[cm2] | Asapo[+] = 3.87 | | Asapo[+] = 3.37

CISALHAMENTO- Xi Xf Vsd VRd2 MdC Ang. Asw[C] Aswmin Asw[C+T] Bit Esp NR AsTrt AsSus M E N S A G
E M
[tf,cm] 0.- 172. 2.16 29.78 1 45. 0.0 1.5 1.5 5.0 25.0 2 0.0 0.0

G E O M E T R I A E C A R G A S

Vao= 3 /L= 1.50 /B= 0.15 /H= 0.50 /BCs= 0.33 /BCi= 0.00 /TpS= 2 /Esp.LS= 0.08 /Esp.LI= 0.00 FSp.Ex= 0.25 /FLt.Ex= 0.07 [M]
--Solicitações provenientes de modelo de grelha e/ou pórtico espacial--- Estrut. Nós FIXOS --- DeltaE=1.00
DeltaD=1.00 ---

- - - - - A R M A D U R A S (F L E X A O E C I S A L H A M E N T O) - - -

FLEXAO-| E S Q U E R D A | M E I O D O V A O | D I R E I T A
| M.[-] = 0.0 tf* m | M.[+] Max= 3.2 tf* m - Abcis.= 0 | M.[-] = 5.2 tf* m
m
[tf,cm] | As = 1.34 -SRAS- [2 B 10.0mm] | AsL= 0.00 ----- | As = 4.00 -SRAS- [2 B 16.0mm]
| AsL= 0.00 ----- x/d =0.07 | As = 2.35 -STAS- [3 B 10.0mm] | AsL= 0.00 -----
x/d =0.21
| x/dMx=0.45 | Arm.Lat.=[2 X -- B --- mm] - LN= 2.6 |
x/dMx=0.45
[tf,cm] | M[-]Min = 183.4 | M[+]Min = 139.7 | M[-]Min = 183.4
[cm2] | Asapo[+] = 2.35 | | Asapo[+] = 0.59

CISALHAMENTO- Xi Xf Vsd VRd2 MdC Ang. Asw[C] Aswmin Asw[C+T] Bit Esp NR AsTrt AsSus M E N S A G
E M
[tf,cm] 0.- 135. 8.62 29.78 1 45. 1.9 1.5 1.9 5.0 20.0 2 0.0 0.0

G E O M E T R I A E C A R G A S

Vao= 4B /L= 1.78 /B= 0.15 /H= 0.50 /BCs= 0.86 /BCi= 0.00 /TpS= 2 /Esp.LS= 0.08 /Esp.LI= 0.00 FSp.Ex= 0.25 /FLt.Ex= 0.07 [M]
--Solicitações provenientes de modelo de grelha e/ou pórtico espacial--- Estrut. Nós FIXOS --- DeltaE=1.00
DeltaD=1.00 ---

- - - - - A R M A D U R A S (F L E X A O E C I S A L H A M E N T O) - - -

FLEXAO | M[-]= 5.16 tf* m | As = 3.99 -SRAS- [2 B 16.0mm]
BAL.DIR | Grampo DIR = 1 B 6.3mm x/d =0.21 | AsL= 0.00 -
[tf,cm] | M[-]Min= 357.3 - x/dMx =0.45 | | % Baric.Armad.= 1

CISALHAMENTO- Xi Xf Vsd VRd2 MdC Ang. Asw[C] Aswmin Asw[C+T] Bit Esp NR AsTrt AsSus M E N S A G
E M
[tf,cm] 0.- 132. 5.15 29.78 1 45. 0.0 1.5 1.5 5.0 25.0 2 0.0 0.0
132.- 170. 3.74 29.78 1 45. 0.0 1.5 2.0 5.0 18.0 2 0.0 2.0

REAC. APOIO	No.	Maximos	Minimos	Largura	DEPEV	Morte	Nome	M.I.Mx	M.I.Mn	Pilares:
0	0	1 3.822	2.359	0.15	0.00	0	P19	0.00	0.00	19 0 0 0
0	0	2 -0.508	-2.570	0.15	0.00	2	V213	0.00	0.00	0 0 0 0
0	0	3 -1.652	-3.503	0.15	0.00	2	V211	0.00	0.00	0 0 0 0
0	0	4 9.829	4.878	0.15	0.00	2	V209	0.00	0.00	0 0 0 0

V232

Viga= 232 V232 Eng.E=Nao /Eng.D=Nao /Repet= 1 /NAnd= 1 /Red V Ext=Nao /Fat.Alt=1.00
/Cob/S=3.0 0.0 CM

G E O M E T R I A E C A R G A S

Vao= 1 /L= 2.16 /B= 0.15 /H= 0.30 /BCs= 0.47 /BCi= 0.00 /TpS= 2 /Esp.LS= 0.08 /Esp.LI= 0.00 FSp.Ex= 0.15 /FLt.Ex= 0.07 [M]

```
--Solicitações provenientes de modelo de grelha e/ou pórtico espacial--- Estrut. Nós FIXOS --- DeltaE=1.00
DeltaD=1.00 ---
- - - - - A R M A D U R A S ( F L E X A O E C I S A L H A M E N T O ) - - -
- - -
FLEXAO-| E S Q U E R D A | M E I O D O V A O | D I R E I T A
| M.[-] = 0.0 tf* m | M.[+] Max= 0.5 tf* m - Abcis.= 107 | M.[-] = 0.4 tf*
m
[tf,cm]| As = 0.00 -SRAS- [ 0 B 6.3mm] | AsL= 0.00 ----- | As = 1.26 -SRAS- [
2 B 10.0mm]
| AsL= 0.00 ----- x/d =0.00 | As = 1.06 -STAS- [ 2 B 10.0mm ] | AsL= 0.00 -----
x/d =0.12 | | |
| x/dMx=0.45 | Arm.Lat.=[2 X -- B --- mm] - LN= 0.5 |
| | |
[tf,cm]| M[-]Min = 55.2 | M[+]Min = 54.6 | M[-]Min = 94.5
[cm2 ]| Asapo[+]= 0.35 | | | Asapo[+]= 0.27
```

```
CISALHAMENTO- Xi Xf Vsd VRd2 MdC Ang. Asw[C] Aswmin Asw[C+T] Bit Esp NR AsTrt AsSus M E N S A G
E M
[tf,cm] 0.- 201. 1.68 16.76 1 45. 0.0 1.5 1.5 5.0 15.0 2 0.0 0.0
```

----- G E O M E T R I A E C A R G A S -----

```
Vao= 2 /L= 1.88 /B= 0.15 /H= 0.30 /BCs= 0.43 /BCi= 0.00 /TpS= 2 /Esp.LS= 0.08 /Esp.LI= 0.00 FSp.Ex= 0.15 /FLt.Ex=
0.07 [M]
--Solicitações provenientes de modelo de grelha e/ou pórtico espacial--- Estrut. Nós FIXOS --- DeltaE=1.00
DeltaD=1.00 ---
```

```
- - - - - A R M A D U R A S ( F L E X A O E C I S A L H A M E N T O ) - - -
- - -
FLEXAO-| E S Q U E R D A | M E I O D O V A O | D I R E I T A
| M.[-] = 0.4 tf* m | M.[+] Max= 0.4 tf* m - Abcis.= 109 | M.[-] = 0.0 tf*
m
[tf,cm]| As = 1.17 -SRAS- [ 2 B 10.0mm] | AsL= 0.00 ----- | As = 0.00 -SRAS- [
0 B 6.3mm]
| AsL= 0.00 ----- x/d =0.11 | As = 1.01 -STAS- [ 2 B 8.0mm ] | AsL= 0.00 -----
x/d =0.00 | | |
| x/dMx=0.45 | Arm.Lat.=[2 X -- B --- mm] - LN= 0.6 |
| | |
[tf,cm]| M[-]Min = 88.4 | M[+]Min = 53.6 | M[-]Min = 42.4
[cm2 ]| Asapo[+]= 0.25 | | | Asapo[+]= 0.34
```

```
CISALHAMENTO- Xi Xf Vsd VRd2 MdC Ang. Asw[C] Aswmin Asw[C+T] Bit Esp NR AsTrt AsSus M E N S A G
E M
[tf,cm] 0.- 173. 1.52 16.76 1 45. 0.0 1.5 1.5 5.0 15.0 2 0.0 0.0
```

REAC.	APOIO	No.	Maximos	Minimos	Largura	DEPEV	Morte	Nome	M.I.Mx	M.I.Mn	Pilares:		
0	0	1	0.927	0.731	0.15	0.00	2	V217	0.00	0.00	0	0	0
0	0	2	2.282	1.827	0.15	0.00	2	V213	0.00	0.00	0	0	0
0	0	3	0.806	0.607	0.15	0.00	2	V211	0.00	0.00	0	0	0

V233

Viga= 233 V233 Eng.E=Nao /Eng.D=Nao /Repet= 1 /NAnd= 1 /Red V Ext=Nao /Fat.Alt=1.00
/Cob/S=3.0 0.0 CM

----- G E O M E T R I A E C A R G A S -----

```
Vao= 1 /L= 2.11 /B= 0.15 /H= 0.50 /BCs= 0.47 /BCi= 0.00 /TpS= 2 /Esp.LS= 0.08 /Esp.LI= 0.00 FSp.Ex= 0.25 /FLt.Ex=
0.07 [M]
--Solicitações provenientes de modelo de grelha e/ou pórtico espacial--- Estrut. Nós FIXOS --- DeltaE=1.00
DeltaD=1.00 ---
```

```
- - - - - A R M A D U R A S ( F L E X A O E C I S A L H A M E N T O ) - - -
- - -
FLEXAO-| E S Q U E R D A | M E I O D O V A O | D I R E I T A
| M.[-] = 0.1 tf* m | M.[+] Max= 0.2 tf* m - Abcis.= 107 | M.[-] = 1.3 tf*
m
[tf,cm]| As = 1.30 -SRAS- [ 2 B 10.0mm] | AsL= 0.00 ----- | As = 1.72 -SRAS- [
3 B 10.0mm]
| AsL= 0.00 ----- x/d =0.07 | As = 1.50 -STAS- [ 2 B 10.0mm ] | AsL= 0.00 -----
x/d =0.09 | | |
| x/dMx=0.45 | Arm.Lat.=[2 X -- B --- mm] - LN= 0.8 |
| | |
[tf,cm]| M[-]Min = 170.6 | M[+]Min = 150.0 | M[-]Min = 230.7
[cm2 ]| Asapo[+]= 0.50 | | | Asapo[+]= 0.38
```

```
CISALHAMENTO- Xi Xf Vsd VRd2 MdC Ang. Asw[C] Aswmin Asw[C+T] Bit Esp NR AsTrt AsSus M E N S A G
E M
[tf,cm] 0.- 188. 1.79 29.78 1 45. 0.0 1.5 1.5 5.0 25.0 2 0.0 0.0
```

----- G E O M E T R I A E C A R G A S -----

```
Vao= 2 /L= 3.40 /B= 0.15 /H= 0.50 /BCs= 0.35 /BCi= 0.00 /TpS= 8 /Esp.LS= 0.08 /Esp.LI= 0.00 FSp.Ex= 0.25 /FLt.Ex=
0.07 [M]
--Solicitações provenientes de modelo de grelha e/ou pórtico espacial--- Estrut. Nós FIXOS --- DeltaE=1.00
DeltaD=1.00 ---
```

```
- - - - - A R M A D U R A S ( F L E X A O E C I S A L H A M E N T O ) - - -
- - -
FLEXAO-| E S Q U E R D A | M E I O D O V A O | D I R E I T A
| M.[-] = 1.0 tf* m | M.[+] Max= 1.6 tf* m - Abcis.= 172 | M.[-] = 3.4 tf*
m
```

```
[tf,cm] | As = 1.40 -SRAS- [ 2 B 10.0mm ] | AsL= 0.00 ----- | As = 3.32 -SRAS- [
3 B 12.5mm]
| AsL= 0.00 ----- | x/d =0.07 | As = 1.37 -STAS- [ 2 B 10.0mm ] | AsL= 0.00 -----
x/d =0.18 | x/dMx=0.45 | Arm.Lat.=[2 X -- B --- mm] - LN= 1.1 |
|
[tf,cm] | M[-]Min = 191.9 | | M[+]Min = 141.8 | | M[-]Min = 191.9
[cm2 ] | Asapo[+]= 0.34 | | | | Asapo[+]= 0.34
```

```
CISALHAMENTO- Xi Xf Vsd VRd2 MdC Ang. Asw[C] Aswmin Asw[C+T] Bit Esp NR AsTrt AsSus M E N S A G
E M
[tf,cm] 0.- 310. 4.70 29.78 1 45. 0.0 1.5 1.5 5.0 25.0 2 0.0 0.0
```

```
----- G E O M E T R I A E C A R G A S -----
Vao= 3B /L= 1.70 /B= 0.15 /H= 0.50 /BCs= 0.49 /BCi= 0.00 /TpS= 8 /Esp.LS= 0.08 /Esp.LI= 0.00 FSp.Ex= 0.25 /FLt.Ex=
0.07 [M]
--Solicitações provenientes de modelo de grelha e/ou pórtico espacial--- Estrut. Nós FIXOS --- DeltaE=1.00
DeltaD=1.00 ---
```

```
- - - - - A R M A D U R A S ( F L E X A O E C I S A L H A M E N T O ) - - -
FLEXAO | M[-]= 4.28 tf* m | As = 3.32 -SRAS- [ 3 B 12.5mm]
BAL.DIR | | x/d =0.18 | AsL= 0.00 -
[tf,cm] | M[-]Min= 239.0 - | x/dMx =0.45 | | % Baric.Armad.= 3
```

```
CISALHAMENTO- Xi Xf Vsd VRd2 MdC Ang. Asw[C] Aswmin Asw[C+T] Bit Esp NR AsTrt AsSus M E N S A G
E M
[tf,cm] 0.- 118. 3.90 29.78 1 45. 0.0 1.5 1.5 5.0 25.0 2 0.0 0.0
118.- 155. 3.57 29.78 1 45. 0.0 1.5 2.1 5.0 18.0 2 0.0 2.1
```

REAC. APOIO	No.	Maximos	Minimos	Largura	DEPEV	Morte	Nome	M.I.Mx	M.I.Mn	Pilares:
0	0	1	0.611	-0.042	0.15	0.00	1 P20	0.00	0.00	20 0 0 0
0	0	2	3.175	1.699	0.40	0.05	1 P14	0.00	0.00	14 0 0 0
0	0	3	6.140	3.754	0.30	0.00	0 P10	0.00	0.00	10 0 0 0

V234

Viga= 234 V234 Eng.E=Nao /Eng.D=Nao /Repet= 1 /NAnd= 1 /Red V Ext=Nao /Fat.Alt=1.00
/Cob/S=3.0 0.0 CM

```
----- G E O M E T R I A E C A R G A S -----
Vao= 1 /L= 2.16 /B= 0.15 /H= 0.30 /BCs= 0.31 /BCi= 0.00 /TpS= 8 /Esp.LS= 0.08 /Esp.LI= 0.00 FSp.Ex= 0.15 /FLt.Ex=
0.07 [M]
--Solicitações provenientes de modelo de grelha e/ou pórtico espacial--- Estrut. Nós FIXOS --- DeltaE=1.00
DeltaD=1.00 ---
```

```
- - - - - A R M A D U R A S ( F L E X A O E C I S A L H A M E N T O ) - - -
FLEXAO-| E S Q U E R D A | M E I O D O V A O | D I R E I T A
| M.[-] = 0.0 tf* m | M.[+] Max= 0.1 tf* m - Abcis.= 89 | M.[-] = 0.4 tf*
```

```
[tf,cm] | As = 0.00 -SRAS- [ 0 B 6.3mm] | AsL= 0.00 ----- | As = 0.92 -SRAS- [
2 B 8.0mm]
| AsL= 0.00 ----- | x/d =0.00 | As = 0.87 -STAS- [ 2 B 8.0mm ] | AsL= 0.00 -----
x/d =0.09 | x/dMx=0.45 | Arm.Lat.=[2 X -- B --- mm] - LN= 0.8 |
|
[tf,cm] | M[-]Min = 48.9 | | M[+]Min = 50.3 | | M[-]Min = 70.1
[cm2 ] | Asapo[+]= 0.29 | | | | Asapo[+]= 0.22
```

```
CISALHAMENTO- Xi Xf Vsd VRd2 MdC Ang. Asw[C] Aswmin Asw[C+T] Bit Esp NR AsTrt AsSus M E N S A G
E M
[tf,cm] 0.- 201. 0.81 16.76 1 45. 0.0 1.5 1.5 5.0 15.0 2 0.0 0.0
```

```
----- G E O M E T R I A E C A R G A S -----
Vao= 2 /L= 1.88 /B= 0.15 /H= 0.30 /BCs= 0.29 /BCi= 0.00 /TpS= 8 /Esp.LS= 0.08 /Esp.LI= 0.00 FSp.Ex= 0.15 /FLt.Ex=
0.07 [M]
--Solicitações provenientes de modelo de grelha e/ou pórtico espacial--- Estrut. Nós FIXOS --- DeltaE=1.00
DeltaD=1.00 ---
```

```
- - - - - A R M A D U R A S ( F L E X A O E C I S A L H A M E N T O ) - - -
FLEXAO-| E S Q U E R D A | M E I O D O V A O | D I R E I T A
| M.[-] = 0.4 tf* m | M.[+] Max= 0.1 tf* m - Abcis.= 109 | M.[-] = 0.0 tf*
```

```
[tf,cm] | As = 0.87 -SRAS- [ 2 B 8.0mm] | AsL= 0.00 ----- | As = 0.00 -SRAS- [
0 B 6.3mm]
| AsL= 0.00 ----- | x/d =0.08 | As = 0.84 -STAS- [ 2 B 8.0mm ] | AsL= 0.00 -----
x/d =0.00 | x/dMx=0.45 | Arm.Lat.=[2 X -- B --- mm] - LN= 0.9 |
|
[tf,cm] | M[-]Min = 66.6 | | M[+]Min = 49.6 | | M[-]Min = 48.1
[cm2 ] | Asapo[+]= 0.21 | | | | Asapo[+]= 0.28
```

```
CISALHAMENTO- Xi Xf Vsd VRd2 MdC Ang. Asw[C] Aswmin Asw[C+T] Bit Esp NR AsTrt AsSus M E N S A G
E M
[tf,cm] 0.- 173. 0.86 16.76 1 45. 0.0 1.5 1.5 5.0 15.0 2 0.0 0.0
```

REAC. APOIO	No.	Maximos	Minimos	Largura	DEPEV	Morte	Nome	M.I.Mx	M.I.Mn	Pilares:
0	0	1	0.611	-0.042	0.15	0.00	1 P20	0.00	0.00	20 0 0 0
0	0	2	3.175	1.699	0.40	0.05	1 P14	0.00	0.00	14 0 0 0
0	0	3	6.140	3.754	0.30	0.00	0 P10	0.00	0.00	10 0 0 0

0	0	1	0.294	0.189	0.15	0.00	2	V217	0.00	0.00	0	0	0	0
0	0	2	1.189	0.907	0.15	0.00	2	V213	0.00	0.00	0	0	0	0
0	0	3	0.274	0.157	0.15	0.00	2	V211	0.00	0.00	0	0	0	0

Cobertura

V301

Viga= 301 V301 Eng.E=Nao /Eng.D=Nao /Repet= 1 /NAnd= 1 /Red V Ext=Nao /Fat.Alt=1.00
/Cob/S=3.0 0.0 CM

```

----- G E O M E T R I A E C A R G A S -----
Vao= 1 /L= 3.10 /B= 0.15 /H= 0.40 /BCs= 0.38 /BCi= 0.00 /TpS= 5 /Esp.LS= 0.05 /Esp.LI= 0.00 FSp.Ex= 0.20 /FLt.Ex=
0.07 [M]
--Solicitações provenientes de modelo de grelha e/ou pórtico espacial--- Estrut. Nós FIXOS --- DeltaE=1.00
DeltaD=1.00 ---

- - - - - A R M A D U R A S ( F L E X A O E C I S A L H A M E N T O ) - - -
FLEXAO-| E S Q U E R D A | M E I O D O V A O | D I R E I T A
| M.[-] = 0.0 tf* m | M.[+] Max= 1.6 tf* m - Abcis.= 258 | M.[-] = 0.1 tf*
m
[tf,cm] | As = 0.00 -SRAS- [ 0 B 6.3mm] | AsL= 0.00 ----- | As = 1.13 -SRAS- [
2 B 10.0mm]
| AsL= 0.00 ----- x/d =0.00 | As = 1.52 -STAS- [ 2 B 10.0mm ] | AsL= 0.00 -----
x/d =0.08
| x/dMx=0.45 | Arm.Lat.=[2 X -- B --- mm] - LN= 1.4 |
[tf,cm] | M[-]Min = 85.7 | M[+]Min = 90.9 | M[-]Min = 121.0
[cm2 ] | Asapo[+] = 0.51 | | Asapo[+] = 2.04

CISALHAMENTO- Xi Xf Vsd VRd2 MdC Ang. Asw[C] Aswmin Asw[C+T] Bit Esp NR AsTrt AsSus M E N S A G
E M
[tf,cm] 0.- 295. 1.63 23.27 1 45. 0.0 1.5 1.5 5.0 22.0 2 0.0 0.0

```

```

----- G E O M E T R I A E C A R G A S -----
Vao= 2 /L= 2.15 /B= 0.15 /H= 0.40 /BCs= 0.31 /BCi= 0.00 /TpS= 5 /Esp.LS= 0.05 /Esp.LI= 0.00 FSp.Ex= 0.20 /FLt.Ex=
0.07 [M]
--Solicitações provenientes de modelo de grelha e/ou pórtico espacial--- Estrut. Nós FIXOS --- DeltaE=1.00
DeltaD=1.00 ---

- - - - - A R M A D U R A S ( F L E X A O E C I S A L H A M E N T O ) - - -
FLEXAO-| E S Q U E R D A | M E I O D O V A O | D I R E I T A
| M.[-] = 0.1 tf* m | M.[+] Max= 1.6 tf* m - Abcis.= 0 | M.[-] = 0.0 tf*
m
[tf,cm] | As = 1.02 -SRAS- [ 2 B 10.0mm] | AsL= 0.00 ----- | As = 0.00 -SRAS- [
0 B 6.3mm]
| AsL= 0.00 ----- x/d =0.07 | As = 1.49 -STAS- [ 2 B 10.0mm ] | AsL= 0.00 -----
x/d =0.00
| x/dMx=0.45 | Arm.Lat.=[2 X -- B --- mm] - LN= 1.7 |
[tf,cm] | M[-]Min = 107.2 | M[+]Min = 87.1 | M[-]Min = 82.6
[cm2 ] | Asapo[+] = 1.49 | | Asapo[+] = 0.50

CISALHAMENTO- Xi Xf Vsd VRd2 MdC Ang. Asw[C] Aswmin Asw[C+T] Bit Esp NR AsTrt AsSus M E N S A G
E M
[tf,cm] 0.- 200. 1.64 23.27 1 45. 0.0 1.5 1.5 5.0 22.0 2 0.0 0.0

```

REAC.	APOIO	No.	Maximos	Minimos	Largura	DEPEV	Morte	Nome	M.I.Mx	M.I.Mn	Pilares:
0	0	1	1.161	0.527	0.15	0.00	2	V321	0.00	0.00	0 0 0
0	0	2	1.174	-0.172	0.15	0.00	2	V322	0.00	0.00	0 0 0
0	0	3	1.173	0.351	0.15	0.00	2	V324	0.00	0.00	0 0 0

V302

Viga= 302 V302 Eng.E=Nao /Eng.D=Nao /Repet= 1 /NAnd= 1 /Red V Ext=Nao /Fat.Alt=1.00
/Cob/S=3.0 0.0 CM

```

----- G E O M E T R I A E C A R G A S -----
Vao= 1B /L= 1.07 /B= 0.15 /H= 0.40 /BCs= 0.00 /BCi= 0.00 /TpS= 1 /Esp.LS= 0.00 /Esp.LI= 0.00 FSp.Ex= 0.20 /FLt.Ex=
0.07 [M]
--Solicitações provenientes de modelo de grelha e/ou pórtico espacial--- Estrut. Nós FIXOS --- DeltaE=1.00
DeltaD=1.00 ---

- - - - - A R M A D U R A S ( F L E X A O E C I S A L H A M E N T O ) - - -
FLEXAO | M[-]= 0.96 tf* m | As = 0.90 -SRAS- [ 2 B 8.0mm]
BAL.ESQ | x/d =0.06 | AsL= 0.00 -
[tf,cm] | M[-]Min= 75.4 - x/dMx =0.45 | | % Baric.Armad.= 1

CISALHAMENTO- Xi Xf Vsd VRd2 MdC Ang. Asw[C] Aswmin Asw[C+T] Bit Esp NR AsTrt AsSus M E N S A G
E M

```



```

[tf,cm]      0.- 100.  0.50 23.27  1 45.  0.0  1.5  1.5 5.0 22.0 2  0.0  0.1
-----
G E O M E T R I A      E      C A R G A S
-----
Vao= 2 /L= 5.80 /B= 0.15 /H= 0.40 /BCs= 0.00 /BCi= 0.00 /TpS= 1 /Esp.LS= 0.00 /Esp.LI= 0.00 FSp.Ex= 0.20 /FLt.Ex=
0.07 [M]
--Solicitações provenientes de modelo de grelha e/ou pórtico espacial--- Estrut. Nós FIXOS --- DeltaE=1.00
DeltaD=1.00 ---
- - - - - A R M A D U R A S ( F L E X A O E C I S A L H A M E N T O ) - - -
- - -
FLEXAO-| E S Q U E R D A      | M E I O D O      V A O      | D I R E I T A
      | M.[-] =      1.0 tf* m      | M.[+] Max=      1.1 tf* m - Abcis.= 338      | M.[-] =      0.0 tf*
m
[tf,cm]| As = 0.90 -SRAS- [ 2 B 8.0mm] | AsL= 0.00 ----- | As = 0.00 -SRAS- [
0 B 6.3mm] | AsL= 0.00 ----- | x/d = 0.06 | As = 1.05 -SRAS- [ 2 B 10.0mm ] | AsL= 0.00 -----
x/d = 0.00 | | x/dMx=0.45 | Arm.Lat.=[2 X -- B --- mm] - LN= 2.5 | Grampos Dir.= 1B
6.3mm x/dMx=0.45 | | | |
[tf,cm] | M[-]Min = 75.4 | | | |
[cm2 ] | Asapo[+] = 0.49 | | M[+]Min = 75.4 | | M[-]Min = 75.4
| | | | Asapo[+] = 0.95

CISALHAMENTO- Xi Xf Vsd VRd2 MdC Ang. Asw[C] Aswmin Asw[C+T] Bit Esp NR AsTrt AsSus M E N S A G
E M
[tf,cm] 0.- 565. 0.79 23.27 1 45. 0.0 1.5 1.5 5.0 22.0 2 0.0 0.0

REAC. APOIO - No. Maximos Minimios Largura DEPEV Morte Nome M.I.Mx M.I.Mn Pilares:
1 0.645 0.291 0.15 0.00 2 V316 0.00 0.00 0 0 0 0
0 0 2 0.375 0.310 0.15 0.00 2 V317 0.00 0.00 0 0 0 0
0 0

```

V303

Viga= 303 V303 Eng.E=Nao /Eng.D=Nao /Repet= 1 /NAnd= 1 /Red V Ext=Nao /Fat.Alt=1.00
/Cob/S=3.0 0.0 CM

```

-----
G E O M E T R I A      E      C A R G A S
-----
Vao= 1 /L= 2.54 /B= 0.15 /H= 0.40 /BCs= 0.00 /BCi= 0.00 /TpS= 1 /Esp.LS= 0.00 /Esp.LI= 0.00 FSp.Ex= 0.20 /FLt.Ex=
0.07 [M]
--Solicitações provenientes de modelo de grelha e/ou pórtico espacial--- Estrut. Nós FIXOS --- DeltaE=1.00
DeltaD=1.00 ---
- - - - - A R M A D U R A S ( F L E X A O E C I S A L H A M E N T O ) - - -
- - -
FLEXAO-| E S Q U E R D A      | M E I O D O      V A O      | D I R E I T A
      | M.[-] =      0.0 tf* m      | M.[+] Max=      0.7 tf* m - Abcis.= 0      | M.[-] =      2.0 tf*
m
[tf,cm]| As = 0.00 -SRAS- [ 0 B 6.3mm] | AsL= 0.00 ----- | As = 1.92 -SRAS- [
3 B 10.0mm] | AsL= 0.00 ----- | x/d = 0.00 | As = 0.90 -SRAS- [ 2 B 8.0mm ] | AsL= 0.00 -----
x/d = 0.13 | | x/dMx=0.45 | Arm.Lat.=[2 X -- B --- mm] - LN= 2.1 | |
x/dMx=0.45 | | | |
[tf,cm] | M[-]Min = 75.4 | | M[+]Min = 75.4 | | M[-]Min = 75.4
[cm2 ] | Asapo[+] = 0.50 | | | | Asapo[+] = 0.23

CISALHAMENTO- Xi Xf Vsd VRd2 MdC Ang. Asw[C] Aswmin Asw[C+T] Bit Esp NR AsTrt AsSus M E N S A G
E M
[tf,cm] 0.- 239. 1.74 23.27 1 45. 0.0 1.5 1.5 5.0 22.0 2 0.0 0.0

```

```

-----
G E O M E T R I A      E      C A R G A S
-----
Vao= 2B /L= 5.84 /B= 0.15 /H= 0.40 /BCs= 0.00 /BCi= 0.00 /TpS= 1 /Esp.LS= 0.00 /Esp.LI= 0.00 FSp.Ex= 0.20 /FLt.Ex=
0.07 [M]
--Solicitações provenientes de modelo de grelha e/ou pórtico espacial--- Estrut. Nós FIXOS --- DeltaE=1.00
DeltaD=1.00 ---
- - - - - A R M A D U R A S ( F L E X A O E C I S A L H A M E N T O ) - - -
- - -
FLEXAO | M[-]= 1.96 tf* m | As = 1.91 -SRAS- [ 3 B 10.0mm]
BAL.DIR | x/d = 0.13 | AsL= 0.00 -
[tf,cm] | M[-]Min= 75.4 - x/dMx = 0.45 | | | | % Baric.Armad.= 3

CISALHAMENTO- Xi Xf Vsd VRd2 MdC Ang. Asw[C] Aswmin Asw[C+T] Bit Esp NR AsTrt AsSus M E N S A G
E M
[tf,cm] 0.- 576. 2.04 23.27 1 45. 0.0 1.5 1.5 5.0 22.0 2 0.0 0.3

REAC. APOIO - No. Maximos Minimios Largura DEPEV Morte Nome M.I.Mx M.I.Mn Pilares:
1 -0.666 -0.861 0.15 0.00 2 V317 0.00 0.00 0 0 0 0
0 0 2 2.682 2.251 0.15 0.00 2 V318 0.00 0.00 0 0 0 0
0 0

```

V304

Viga= 304 V304 Eng.E=Nao /Eng.D=Nao /Repet= 1 /NAnd= 1 /Red V Ext=Nao /Fat.Alt=1.00
/Cob/S=3.0 0.0 CM

```

-----
G E O M E T R I A      E      C A R G A S
-----

```

Vao= 1B /L= 1.07 /B= 0.15 /H= 0.30 /BCs= 0.36 /BCi= 0.00 /TpS= 5 /Esp.LS= 0.05 /Esp.LI= 0.00 FSp.Ex= 0.15 /FLt.Ex= 0.07 [M]
 --Solicitações provenientes de modelo de grelha e/ou pórtico espacial--- Estrut. Nós FIXOS --- DeltaE=1.00
 DeltaD=1.00 ---

- - - A R M A D U R A S (F L E X A O E C I S A L H A M E N T O) - - -

FLEXAO | M[-]= 0.54 tf* m | As = 0.94 -SRAS- [2 B 10.0mm]
 BAL.ESQ | x/d =0.09 | AsL= 0.00 -
 [tf,cm] | M[-]Min= 71.2 | x/dMx =0.45 | % Baric.Armad.= 3

CISALHAMENTO- Xi Xf Vsd VRd2 MdC Ang. Asw[C] Aswmin Asw[C+T] Bit Esp NR AsTrt AsSus M E N S A G E M
 [tf,cm] 0.- 100. 0.49 16.76 1 45. 0.0 1.5 1.5 5.0 15.0 2 0.1 0.1

----- G E O M E T R I A E C A R G A S -----

Vao= 2 /L= 5.80 /B= 0.15 /H= 0.50 /BCs= 0.58 /BCi= 0.00 /TpS= 5 /Esp.LS= 0.05 /Esp.LI= 0.00 FSp.Ex= 0.15 /FLt.Ex= 0.07 [M]
 --Solicitações provenientes de modelo de grelha e/ou pórtico espacial--- Estrut. Nós FIXOS --- DeltaE=1.00
 DeltaD=1.00 ---

- - - A R M A D U R A S (F L E X A O E C I S A L H A M E N T O) - - -

FLEXAO- | E S Q U E R D A | M E I O D O V A O | D I R E I T A
 | M.[-] = 1.5 tf* m | M.[+] Max= 2.6 tf* m - Abcis.= 290 | M.[-] = 0.0 tf*
 m
 [tf,cm] | As = 1.70 -SRAS- [3 B 10.0mm] | AsL= 0.00 ----- | As = 0.00 -SRAS- [0 B 6.3mm]
 | AsL= 0.00 ----- x/d =0.09 | As = 1.85 -STAS- [3 B 10.0mm] | AsL= 0.00 -----
 x/d =0.00 | x/dMx=0.45 | Arm.Lat.=[2 X -- B --- mm] - LN= 1.1 | Grampos Dir.= 1B
 6.3mm x/dMx=0.45
 [tf,cm] | M[-]Min = 228.9 | M[+]Min = 151.9 | M[-]Min = 117.9
 [cm2] | Asapo[+] = 0.62 | | Asapo[+] = 0.79

CISALHAMENTO- Xi Xf Vsd VRd2 MdC Ang. Asw[C] Aswmin Asw[C+T] Bit Esp NR AsTrt AsSus M E N S A G E M
 [tf,cm] 0.- 565. 2.57 29.78 1 45. 0.0 1.5 1.5 5.0 25.0 2 0.0 0.0

REAC.	APOIO	No.	Maximos	Minimos	Largura	DEPEV	Morte	Nome	M.I.Mx	M.I.Mn	Pilares:			
0	0	1	1.832	1.339	0.15	0.00	1	P8	0.00	0.00	8	0	0	0
0	0	2	1.638	1.282	0.15	0.00	2	V317	0.00	0.00	0	0	0	0

V305

Viga= 305 V305 Eng.E=Nao /Eng.D=Nao /Repet= 1 /NAnd= 1 /Red V Ext=Nao /Fat.Alt=1.00
 /Cob/S=3.0 0.0 CM

----- G E O M E T R I A E C A R G A S -----

Vao= 1 /L= 2.41 /B= 0.15 /H= 0.50 /BCs= 0.33 /BCi= 0.00 /TpS= 5 /Esp.LS= 0.05 /Esp.LI= 0.00 FSp.Ex= 0.25 /FLt.Ex= 0.07 [M]
 --Solicitações provenientes de modelo de grelha e/ou pórtico espacial--- Estrut. Nós FIXOS --- DeltaE=1.00
 DeltaD=1.00 ---

- - - A R M A D U R A S (F L E X A O E C I S A L H A M E N T O) - - -

FLEXAO- | E S Q U E R D A | M E I O D O V A O | D I R E I T A
 | M.[-] = 0.0 tf* m | M.[+] Max= 0.3 tf* m - Abcis.= 0 | M.[-] = 3.6 tf*
 m
 [tf,cm] | As = 0.00 -SRAS- [0 B 6.3mm] | AsL= 0.00 ----- | As = 2.77 -SRAS- [4 B 10.0mm]
 | AsL= 0.00 ----- x/d =0.00 | As = 1.26 -STAS- [2 B 10.0mm] | AsL= 0.00 -----
 x/d =0.15 | x/dMx=0.45 | Arm.Lat.=[2 X -- B --- mm] - LN= 1.2 |
 x/dMx=0.45
 [tf,cm] | M[-]Min = 117.9 | M[+]Min = 135.7 | M[-]Min = 164.7
 [cm2] | Asapo[+] = 0.32 | | Asapo[+] = 0.32

CISALHAMENTO- Xi Xf Vsd VRd2 MdC Ang. Asw[C] Aswmin Asw[C+T] Bit Esp NR AsTrt AsSus M E N S A G E M
 [tf,cm] 0.- 219. 2.76 29.78 1 45. 0.0 1.5 1.5 5.0 25.0 2 0.0 0.0

----- G E O M E T R I A E C A R G A S -----

Vao= 2 /L= 5.79 /B= 0.15 /H= 0.50 /BCs= 0.58 /BCi= 0.00 /TpS= 5 /Esp.LS= 0.05 /Esp.LI= 0.00 FSp.Ex= 0.25 /FLt.Ex= 0.07 [M]
 --Solicitações provenientes de modelo de grelha e/ou pórtico espacial--- Estrut. Nós FIXOS --- DeltaE=1.00
 DeltaD=1.00 ---

- - - A R M A D U R A S (F L E X A O E C I S A L H A M E N T O) - - -

FLEXAO- | E S Q U E R D A | M E I O D O V A O | D I R E I T A
 | M.[-] = 3.2 tf* m | M.[+] Max= 1.3 tf* m - Abcis.= 243 | M.[-] = 4.5 tf*
 m
 [tf,cm] | As = 2.40 -SRAS- [3 B 10.0mm] | AsL= 0.00 ----- | As = 3.52 -SRAS- [3 B 12.5mm]
 | AsL= 0.00 ----- x/d =0.13 | As = 1.45 -STAS- [2 B 10.0mm] | AsL= 0.00 -----
 x/d =0.19 | x/dMx=0.45 | Arm.Lat.=[2 X -- B --- mm] - LN= 0.7 | Grampos Dir.= 1B
 6.3mm x/dMx=0.45
 [tf,cm] | M[-]Min = 228.7 | M[+]Min = 151.8 | M[-]Min = 193.1
 [cm2] | Asapo[+] = 0.36 | | Asapo[+] = 0.36

CISALHAMENTO- E M	Xi	Xf	Vsd	VRd2	MdC	Ang.	Asw[C]	Aswmin	Asw[C+T]	Bit	Esp	NR	AsTrt	AsSus	M E N S A G
[tf,cm]	0.-	410.	3.45	29.78	1	45.	0.0	1.5	1.5	5.0	25.0	2	0.0	1.0	
	410.-	472.	5.51	29.78	1	45.	0.1	1.5	1.7	5.0	22.0	2	0.0	1.7	
	472.-	559.	5.83	29.78	1	45.	0.3	1.5	1.5	5.0	25.0	2	0.0	0.0	

REAC. APOIO -	No.	Maximos	Minimos	Largura	DEPEV	Morte	Nome	M.I.Mx	M.I.Mn	Pilares:
0	0	1	-1.034	-1.266	0.15	0.00	2 V317	0.00	0.00	0 0 0
0	0	2	4.308	3.645	0.40	0.05	1 P6	0.00	0.00	6 0 0
0	0	3	4.161	3.318	0.10	0.00	0 P24	0.00	0.00	24 0 0

V306

Viga= 306 V306 Eng.E=Nao /Eng.D=Nao /Repet= 1 /NAnd= 1 /Red V Ext=Nao /Fat.Alt=1.00
/Cob/S=3.0 0.0 CM

G E O M E T R I A E C A R G A S

Vao= 1 /L= 5.25 /B= 0.15 /H= 0.40 /BCs= 1.20 /BCi= 0.00 /TpS= 2 /Esp.LS= 0.05 /Esp.LI= 0.00 FSp.Ex= 0.20 /FLt.Ex= 0.07 [M]
--Solicitações provenientes de modelo de grelha e/ou pórtico espacial--- Estrut. Nós FIXOS --- DeltaE=1.00
DeltaD=1.00 ---

A R M A D U R A S (F L E X A O E C I S A L H A M E N T O)

FLEXAO-| E S Q U E R D A | M E I O D O V A O | D I R E I T A
| M.[-] = 4.7 tf* m | M.[+] Max= 7.2 tf* m - Abcis.= 306 | M.[-] = 0.8 tf* m

[tf,cm] | As = 5.08 -SRAS- [3 B 16.0mm] | AsL= 0.00 ----- | As = 1.03 -SRAS- [2 B 8.0mm]
| AsL= 0.00 ----- | As = 7.06 -STAS- [4 B 16.0mm] | AsL= 0.00 -----
x/d =0.07 | Grampos Esq.= 2B 8.0mm x/dMx=0.45 | Arm.Lat.=[2 X -- B --- mm] - LN= 2.1 | Grampos Dir.= 3B 8.0mm x/dMx=0.45

[tf,cm] | M[-]Min = 206.5 | M[+]Min = 111.7 | M[-]Min = 109.9
[cm2] | Asapo[+] = 1.77 | | Asapo[+] = 2.35

CISALHAMENTO- E M	Xi	Xf	Vsd	VRd2	MdC	Ang.	Asw[C]	Aswmin	Asw[C+T]	Bit	Esp	NR	AsTrt	AsSus	M E N S A G
[tf,cm]	0.-	140.	7.26	23.21	1	45.	2.3	1.5	2.3	5.0	15.0	2	0.0	0.0	
	140.-	513.	6.12	23.05	1	45.	1.5	1.5	1.6	5.0	22.0	2	0.0	1.6	

REAC. APOIO -	No.	Maximos	Minimos	Largura	DEPEV	Morte	Nome	M.I.Mx	M.I.Mn	Pilares:
0	0	1	5.179	3.015	0.10	0.00	0 P24	0.00	0.00	24 0 0
0	0	2	4.368	2.179	0.15	0.00	1 P10	0.00	0.00	10 0 0

V307

Viga= 307 V307 Eng.E=Nao /Eng.D=Nao /Repet= 1 /NAnd= 1 /Red V Ext=Nao /Fat.Alt=1.00
/Cob/S=3.0 0.0 CM

G E O M E T R I A E C A R G A S

Vao= 1 /L= 5.25 /B= 0.15 /H= 0.30 /BCs= 1.20 /BCi= 0.00 /TpS= 2 /Esp.LS= 0.05 /Esp.LI= 0.00 FSp.Ex= 0.15 /FLt.Ex= 0.07 [M]
--Solicitações provenientes de modelo de grelha e/ou pórtico espacial--- Estrut. Nós FIXOS --- DeltaE=1.00
DeltaD=1.00 ---

A R M A D U R A S (F L E X A O E C I S A L H A M E N T O)

FLEXAO-| E S Q U E R D A | M E I O D O V A O | D I R E I T A
| M.[-] = 0.1 tf* m | M.[+] Max= 1.0 tf* m - Abcis.= 175 | M.[-] = 0.6 tf* m

[tf,cm] | As = 0.90 -SRAS- [2 B 10.0mm] | AsL= 0.00 ----- | As = 2.39 -SRAS- [3 B 10.0mm]
| AsL= 0.00 ----- | As = 1.49 -STAS- [2 B 10.0mm] | AsL= 0.00 -----
x/d =0.23 | Grampos Esq.= 2B 10.0mm x/dMx=0.45 | Arm.Lat.=[2 X 1 B 5.0mm] - LN= 0.4 | Grampos Dir.= 2B 10.0mm x/dMx=0.45

[tf,cm] | M[-]Min = 66.0 | M[+]Min = 63.1 | M[-]Min = 165.8
[cm2] | Asapo[+] = 0.49 | | Asapo[+] = 0.37

CISALHAMENTO- E M	Xi	Xf	Vsd	VRd2	MdC	Ang.	Asw[C]	Aswmin	Asw[C+T]	Bit	Esp	NR	AsTrt	AsSus	M E N S A G
[tf,cm]	0.-	510.	1.88	16.76	1	45.	0.0	1.5	2.6	5.0	15.0	2	0.9	1.0	

T O R C A O - S A G E M	Xi	Xf	Tsd	TRd2	%dT	he	b-nuc	h-nuc	Asw-1R	AswMnNR	Asl-mn	Asl-b	Asl-h	ComDia	AdPla	M E N S A G
[tf,cm]	0.-	510.	0.00	0.52	5	5.0	6.1	21.1	0.0	1.5	0.5	0.0	0.1	0.11	S	

REAC. APOIO -	No.	Maximos	Minimos	Largura	DEPEV	Morte	Nome	M.I.Mx	M.I.Mn	Pilares:
0	0	1	1.172	0.745	0.15	0.00	2 V321	0.00	0.00	0 0 0

0 0 2 1.018 0.430 0.15 0.00 1 P25 0.00 0.00 25 0 0 0

V308

Viga= 308 V308 Eng.E=Nao /Eng.D=Nao /Repet= 1 /NAnd= 1 /Red V Ext=Nao /Fat.Alt=1.00
/Cob/S=3.0 0.0 CM

----- G E O M E T R I A E C A R G A S -----

Vao= 1B /L= 1.07 /B= 0.15 /H= 0.40 /BCs= 0.58 /BCi= 0.00 /TpS= 2 /Esp.LS= 0.05 /Esp.LI= 0.00 FSp.Ex= 0.20 /FLt.Ex= 0.07 [M]
--Solicitações provenientes de modelo de grelha e/ou pórtico espacial--- Estrut. Nós FIXOS --- DeltaE=1.00
DeltaD=1.00 ---
- - - - - A R M A D U R A S (F L E X A O E C I S A L H A M E N T O) - - - - -

FLEXAO | M[-]= 2.84 tf* m | As = 2.86 -SRAS- [3 B 12.5mm]
BAL.ESQ | x/d =0.20 | AsL= 0.00 -
[tf,cm] | M[-]Min= 158.0 - x/dMx =0.45 | | % Baric.Armad.= 4
CISALHAMENTO- Xi Xf Vsd VRd2 MdC Ang. Asw[C] Aswmin Asw[C+T] Bit Esp NR AsTrt AsSus M E N S A G
E M
[tf,cm] 0.- 32. 3.94 23.27 1 45. 0.0 1.5 2.7 5.0 12.0 2 0.0 2.7
32.- 100. 4.09 23.27 1 45. 0.0 1.5 1.5 5.0 22.0 2 0.0 0.0

----- G E O M E T R I A E C A R G A S -----

Vao= 2 /L= 5.80 /B= 0.15 /H= 0.40 /BCs= 1.02 /BCi= 0.00 /TpS= 2 /Esp.LS= 0.05 /Esp.LI= 0.00 FSp.Ex= 0.20 /FLt.Ex= 0.07 [M]
--Solicitações provenientes de modelo de grelha e/ou pórtico espacial--- Estrut. Nós FIXOS --- DeltaE=1.00
DeltaD=1.00 ---
- - - - - A R M A D U R A S (F L E X A O E C I S A L H A M E N T O) - - - - -

FLEXAO-| E S Q U E R D A | M E I O D O V A O | D I R E I T A
| M.[-] = 3.5 tf* m | M.[+] Max= 4.1 tf* m - Abcis.= 290 | M.[-] = 2.3 tf*
m
[tf,cm] | As = 3.55 -SRAS- [3 B 12.5mm] | AsL= 0.00 ----- | As = 2.24 -SRAS- [3 B 10.0mm]
| AsL= 0.00 ----- x/d =0.24 | As = 3.76 -STAS- [3 B 12.5mm] | AsL= 0.00 -----
x/d =0.15 | | Arm.Lat.=[2 X -- B --- mm] - LN= 1.3 | Grampos Dir.= 1B
| 6.3mm x/dMx=0.45 | |
[tf,cm] | M[-]Min = 235.8 | | M[+]Min = 109.0 | | M[-]Min = 150.0
[cm2] | Asapo[+] = 0.94 | | | Asapo[+] = 0.94

CISALHAMENTO- Xi Xf Vsd VRd2 MdC Ang. Asw[C] Aswmin Asw[C+T] Bit Esp NR AsTrt AsSus M E N S A G
E M
[tf,cm] 0.- 565. 5.97 23.27 1 45. 1.3 1.5 1.5 5.0 22.0 2 0.0 0.0
REAC. APOIO - No. Maximos Minimios Largura DEPEV Morte Nome M.I.Mx M.I.Mn Pilares:
0 0 1 7.172 4.986 0.15 0.00 1 P11 0.00 0.00 11 0 0 0
0 0 2 4.039 2.995 0.15 0.00 1 P12 0.00 0.00 12 0 0 0

V309

Viga= 309 V309 Eng.E=Nao /Eng.D=Nao /Repet= 1 /NAnd= 1 /Red V Ext=Nao /Fat.Alt=1.00
/Cob/S=3.0 0.0 CM

----- G E O M E T R I A E C A R G A S -----

Vao= 1 /L= 2.54 /B= 0.15 /H= 0.40 /BCs= 0.53 /BCi= 0.00 /TpS= 2 /Esp.LS= 0.05 /Esp.LI= 0.00 FSp.Ex= 0.20 /FLt.Ex= 0.07 [M]
--Solicitações provenientes de modelo de grelha e/ou pórtico espacial--- Estrut. Nós FIXOS --- DeltaE=1.00
DeltaD=1.00 ---
- - - - - A R M A D U R A S (F L E X A O E C I S A L H A M E N T O) - - - - -

FLEXAO-| E S Q U E R D A | M E I O D O V A O | D I R E I T A
| M.[-] = 1.4 tf* m | M.[+] Max= 1.3 tf* m - Abcis.= 253 | M.[-] = 0.0 tf*
m
[tf,cm] | As = 1.41 -SRAS- [2 B 10.0mm] | AsL= 0.00 ----- | As = 1.41 -SRAS- [2 B 10.0mm]
| AsL= 0.00 ----- x/d =0.09 | As = 1.19 -STAS- [2 B 10.0mm] | AsL= 0.00 -----
x/d =0.09 | | Arm.Lat.=[2 X -- B --- mm] - LN= 0.8 |
x/dMx=0.45 | |
[tf,cm] | M[-]Min = 148.8 | | M[+]Min = 97.1 | | M[-]Min = 148.8
[cm2] | Asapo[+] = 0.30 | | | Asapo[+] = 1.19

CISALHAMENTO- Xi Xf Vsd VRd2 MdC Ang. Asw[C] Aswmin Asw[C+T] Bit Esp NR AsTrt AsSus M E N S A G
E M
[tf,cm] 0.- 239. 2.22 23.27 1 45. 0.0 1.5 1.5 5.0 22.0 2 0.0 0.0
----- G E O M E T R I A E C A R G A S -----

Vao= 2 /L= 2.00 /B= 0.15 /H= 0.40 /BCs= 0.39 /BCi= 0.00 /TpS= 2 /Esp.LS= 0.05 /Esp.LI= 0.00 FSp.Ex= 0.20 /FLt.Ex= 0.07 [M]
--Solicitações provenientes de modelo de grelha e/ou pórtico espacial--- Estrut. Nós FIXOS --- DeltaE=1.00
DeltaD=1.00 ---

```

- - - - - A R M A D U R A S ( F L E X A O E C I S A L H A M E N T O ) - - -
-
FLEXAO-| E S Q U E R D A | M E I O D O V A O | D I R E I T A
| M.[-] = 0.0 tf* m | M.[+] Max= 1.3 tf* m - Abcis.= 66 | M.[-] = 0.0 tf*
m
[tf,cm]| As = 1.15 -SRAS- [ 2 B 10.0mm] | AsL= 0.00 ----- | As = 1.15 -SRAS- [
2 B 10.0mm]
| AsL= 0.00 ----- x/d =0.08 | As = 1.22 -STAS- [ 2 B 10.0mm ] | AsL= 0.00 -----
x/d =0.08
| x/dMx=0.45 | Arm.Lat.=[2 X -- B --- mm] - LN= 1.1 |
x/dMx=0.45
| | |
[tf,cm]| M[-]Min = 122.3 | M[+]Min = 91.2 | M[-]Min = 122.3
[cm2 ]| Asapo[+] = 1.48 | | Asapo[+] = 1.39

```

```

CISALHAMENTO- Xi Xf Vsd VRd2 MdC Ang. Asw[C] Aswmin Asw[C+T] Bit Esp NR AsTrt AsSus M E N S A G
E M
[tf,cm] 0.- 184. 0.35 23.27 1 45. 0.0 1.5 1.5 5.0 22.0 2 0.0 0.0

```

```

----- G E O M E T R I A E C A R G A S -----
Vao= 3 /L= 2.54 /B= 0.15 /H= 0.40 /BCs= 0.45 /BCi= 0.00 /TpS= 2 /Esp.LS= 0.05 /Esp.LI= 0.00 FSp.Ex= 0.20 /FLt.Ex=
0.07 [M]
--Solicitações provenientes de modelo de grelha e/ou pórtico espacial--- Estrut. Nós FIXOS --- DeltaE=1.00
DeltaD=1.00 ---

```

```

- - - - - A R M A D U R A S ( F L E X A O E C I S A L H A M E N T O ) - - -
-
FLEXAO-| E S Q U E R D A | M E I O D O V A O | D I R E I T A
| M.[-] = 0.0 tf* m | M.[+] Max= 1.3 tf* m - Abcis.= 127 | M.[-] = 0.0 tf*
m
[tf,cm]| As = 1.27 -SRAS- [ 2 B 10.0mm] | AsL= 0.00 ----- | As = 1.27 -SRAS- [
2 B 10.0mm]
| AsL= 0.00 ----- x/d =0.09 | As = 1.22 -STAS- [ 2 B 10.0mm ] | AsL= 0.00 -----
x/d =0.09
| x/dMx=0.45 | Arm.Lat.=[2 X -- B --- mm] - LN= 1.0 |
x/dMx=0.45
| | |
[tf,cm]| M[-]Min = 134.7 | M[+]Min = 94.1 | M[-]Min = 134.7
[cm2 ]| Asapo[+] = 1.39 | | Asapo[+] = 1.22

```

```

CISALHAMENTO- Xi Xf Vsd VRd2 MdC Ang. Asw[C] Aswmin Asw[C+T] Bit Esp NR AsTrt AsSus M E N S A G
E M
[tf,cm] 0.- 239. 0.57 23.27 1 45. 0.0 1.5 1.5 5.0 22.0 2 0.0 0.0

```

```

----- G E O M E T R I A E C A R G A S -----
Vao= 4 /L= 1.23 /B= 0.15 /H= 0.40 /BCs= 0.33 /BCi= 0.00 /TpS= 2 /Esp.LS= 0.05 /Esp.LI= 0.00 FSp.Ex= 0.20 /FLt.Ex=
0.07 [M]
--Solicitações provenientes de modelo de grelha e/ou pórtico espacial--- Estrut. Nós FIXOS --- DeltaE=1.00
DeltaD=1.00 ---

```

```

- - - - - A R M A D U R A S ( F L E X A O E C I S A L H A M E N T O ) - - -
-
FLEXAO-| E S Q U E R D A | M E I O D O V A O | D I R E I T A
| M.[-] = 0.0 tf* m | M.[+] Max= 1.0 tf* m - Abcis.= 0 | M.[-] = 0.1 tf*
m
[tf,cm]| As = 1.05 -SRAS- [ 2 B 10.0mm] | AsL= 0.00 ----- | As = 0.93 -SRAS- [
2 B 8.0mm]
| AsL= 0.00 ----- x/d =0.07 | As = 1.04 -STAS- [ 2 B 10.0mm ] | AsL= 0.00 -----
x/d =0.05
| x/dMx=0.45 | Arm.Lat.=[2 X -- B --- mm] - LN= 0.9 |
x/dMx=0.45
| | |
[tf,cm]| M[-]Min = 111.7 | M[+]Min = 88.4 | M[-]Min = 83.6
[cm2 ]| Asapo[+] = 1.04 | | Asapo[+] = 0.35

```

```

CISALHAMENTO- Xi Xf Vsd VRd2 MdC Ang. Asw[C] Aswmin Asw[C+T] Bit Esp NR AsTrt AsSus M E N S A G
E M
[tf,cm] 0.- 108. 1.30 23.27 1 45. 0.0 1.5 1.5 5.0 22.0 2 0.0 0.0

```

REAC. APOIO	No.	Maximos	Minimos	Largura	DEPEV	Morte	Nome	M.I.Mx	M.I.Mn	Pilares:
0	0	1.584	1.235	0.15	0.00	1	P12	0.00	0.00	12
0	0	-0.218	-0.431	0.15	0.00	2	V318	0.00	0.00	0
0	0	0.484	0.423	0.15	0.00	2	V319	0.00	0.00	0
0	0	-0.189	-0.362	0.15	0.00	2	V320	0.00	0.00	0
0	0	0.927	0.720	0.15	0.00	2	V321	0.00	0.00	0

V310

```

Viga= 310 V310 Eng.E=Nao /Eng.D=Nao /Repet= 1 /NAnd= 1 /Red V Ext=Nao /Fat.Alt=1.00
/Cob/S=3.0 0.0 CM

```

```

----- G E O M E T R I A E C A R G A S -----
Vao= 1 /L= 3.10 /B= 0.15 /H= 0.30 /BCs= 0.62 /BCi= 0.00 /TpS= 2 /Esp.LS= 0.05 /Esp.LI= 0.00 FSp.Ex= 0.15 /FLt.Ex=
0.07 [M]
--Solicitações provenientes de modelo de grelha e/ou pórtico espacial--- Estrut. Nós FIXOS --- DeltaE=1.00
DeltaD=1.00 ---

```

```

- - - - - A R M A D U R A S ( F L E X A O E C I S A L H A M E N T O ) - - -
-
FLEXAO-| E S Q U E R D A | M E I O D O V A O | D I R E I T A

```



```

      | M.[-] =      0.5 tf* m      | M.[+] Max=      0.6 tf* m - Abcis.= 129 | M.[-] =      1.2 tf*
m
[tf,cm] | As =      0.92 -SRAS- [ 2 B 8.0mm] | AsL=      0.00 ----- | As =      2.10 -SRAS- [
3 B 10.0mm]
      | AsL=      0.00 ----- | x/d =0.09 | As =      1.02 -STAS- [ 2 B 8.0mm ] | AsL=      0.00 -----
x/d =0.20
      | x/dMx=0.45 | Arm.Lat.=[2 X -- B --- mm] - LN= 0.4 |
x/dMx=0.45
      |
[tf,cm] | M[-]Min =      70.1 | M[+]Min =      57.0 | M[-]Min =      102.1
[cm2 ] | Asapo[+]=      0.38 | | Asapo[+]=      0.26

CISALHAMENTO- Xi Xf Vsd VRd2 MdC Ang. Asw[C] Aswmin Asw[C+T] Bit Esp NR AsTrt AsSus M E N S A G
E M
[tf,cm] 0.- 295. 2.30 16.76 1 45. 0.0 1.5 1.5 5.0 15.0 2 0.0 0.0

----- G E O M E T R I A E C A R G A S -----
Vao= 2B /L= 2.23 /B= 0.15 /H= 0.30 /BCs= 1.04 /BCi= 0.00 /TpS= 2 /Esp.LS= 0.05 /Esp.LI= 0.00 FSp.Ex= 0.15 /FLt.Ex=
0.07 [M]
--Solicitações provenientes de modelo de grelha e/ou pórtico espacial--- Estrut. Nós FIXOS --- DeltaE=1.00
DeltaD=1.00 ---

- - - - - A R M A D U R A S ( F L E X A O E C I S A L H A M E N T O ) - - -
- - -
FLEXAO | M[-]=      1.43 tf* m | As =      2.10 -SRAS- [ 3 B 10.0mm]
BAL.DIR | x/d =0.20 | AsL=      0.00 -
[tf,cm] | M[-]Min= 149.5 - x/dMx =0.45 | | % Baric.Armad.= 5

CISALHAMENTO- Xi Xf Vsd VRd2 MdC Ang. Asw[C] Aswmin Asw[C+T] Bit Esp NR AsTrt AsSus M E N S A G
E M
[tf,cm] 0.- 215. 2.23 16.76 1 45. 0.0 1.5 1.5 5.0 15.0 2 0.0 0.2

REAC. APOIO - No. Maximos Minimos Largura DEPEV Morte Nome M.I.Mx M.I.Mn Pilares:
0 0 1 1.186 0.884 0.15 0.00 0 P13 0.00 0.00 13 0 0 0
0 0 2 3.217 2.477 0.15 0.00 4 P22 0.00 0.00 22 0 0 0

```

V311

Viga= 311 V311 Eng.E=Nao /Eng.D=Nao /Repet= 1 /NAnd= 1 /Red V Ext=Nao /Fat.Alt=1.00
/Cob/S=3.0 0.0 CM

```

----- G E O M E T R I A E C A R G A S -----
Vao= 1B /L= 1.07 /B= 0.15 /H= 0.40 /BCs= 0.36 /BCi= 0.00 /TpS= 8 /Esp.LS= 0.05 /Esp.LI= 0.00 FSp.Ex= 0.20 /FLt.Ex=
0.07 [M]
--Solicitações provenientes de modelo de grelha e/ou pórtico espacial--- Estrut. Nós FIXOS --- DeltaE=1.00
DeltaD=1.00 ---

- - - - - A R M A D U R A S ( F L E X A O E C I S A L H A M E N T O ) - - -
- - -
FLEXAO | M[-]=      0.96 tf* m | As =      1.10 -SRAS- [ 2 B 10.0mm]
BAL.ESQ | x/d =0.07 | AsL=      0.00 -
[tf,cm] | M[-]Min= 117.6 - x/dMx =0.45 | | % Baric.Armad.= 3

CISALHAMENTO- Xi Xf Vsd VRd2 MdC Ang. Asw[C] Aswmin Asw[C+T] Bit Esp NR AsTrt AsSus M E N S A G
E M
[tf,cm] 0.- 100. 1.29 23.27 1 45. 0.0 1.5 1.5 5.0 22.0 2 0.0 0.7

----- G E O M E T R I A E C A R G A S -----
Vao= 2 /L= 5.80 /B= 0.15 /H= 0.40 /BCs= 0.58 /BCi= 0.00 /TpS= 8 /Esp.LS= 0.05 /Esp.LI= 0.00 FSp.Ex= 0.20 /FLt.Ex=
0.07 [M]
--Solicitações provenientes de modelo de grelha e/ou pórtico espacial--- Estrut. Nós FIXOS --- DeltaE=1.00
DeltaD=1.00 ---

- - - - - A R M A D U R A S ( F L E X A O E C I S A L H A M E N T O ) - - -
- - -
FLEXAO-| E S Q U E R D A | M E I O D O V A O | D I R E I T A
m | M.[-] =      1.8 tf* m | M.[+] Max=      2.4 tf* m - Abcis.= 290 | M.[-] =      1.6 tf*
[tf,cm] | As =      1.73 -SRAS- [ 3 B 10.0mm] | AsL=      0.00 ----- | As =      1.55 -SRAS- [
2 B 10.0mm]
      | AsL=      0.00 ----- | x/d =0.12 | As =      2.19 -STAS- [ 3 B 10.0mm ] | AsL=      0.00 -----
x/d =0.10
      | x/dMx=0.45 | Arm.Lat.=[2 X -- B --- mm] - LN= 1.3 |
x/dMx=0.45
      |
[tf,cm] | M[-]Min =      159.0 | M[+]Min =      98.9 | M[-]Min =      113.4
[cm2 ] | Asapo[+]=      0.55 | | Asapo[+]=      0.55

CISALHAMENTO- Xi Xf Vsd VRd2 MdC Ang. Asw[C] Aswmin Asw[C+T] Bit Esp NR AsTrt AsSus M E N S A G
E M
[tf,cm] 0.- 565. 3.40 23.27 1 45. 0.0 1.5 1.5 5.0 22.0 2 0.0 0.0

REAC. APOIO - No. Maximos Minimos Largura DEPEV Morte Nome M.I.Mx M.I.Mn Pilares:
0 0 1 3.340 2.288 0.15 0.00 1 P23 0.00 0.00 23 0 0 0
0 0 2 2.424 1.789 0.15 0.00 1 P15 0.00 0.00 15 0 0 0

```

V312

Viga= 312 V312 Eng.E=Nao /Eng.D=Nao /Repet= 1 /NAnd= 1 /Red V Ext=Nao /Fat.Alt=1.00
/Cob/S=3.0 0.0 CM

----- G E O M E T R I A E C A R G A S -----

Vao= 1 /L= 2.54 /B= 0.15 /H= 0.50 /BCs= 0.34 /BCi= 0.00 /TpS= 8 /Esp.LS= 0.05 /Esp.LI= 0.00 FSp.Ex= 0.25 /FLt.Ex= 0.07 [M]
--Solicitações provenientes de modelo de grelha e/ou pórtico espacial--- Estrut. Nós FIXOS --- DeltaE=1.00
DeltaD=1.00 ---

----- A R M A D U R A S (F L E X A O E C I S A L H A M E N T O) -----

FLEXAO-| E S Q U E R D A | M E I O D O V A O | D I R E I T A
| M.[-] = 0.5 tf* m | M.[+] Max= 0.0 tf* m - Abcis.= 253 | M.[-] = 1.4 tf* m
[tf,cm] | As = 1.30 -SRAS- [2 B 10.0mm] | AsL= 0.00 ----- | As = 1.30 -SRAS- [2 B 10.0mm]
| AsL= 0.00 ----- | As = 1.30 -STAS- [2 B 10.0mm] | AsL= 0.00 -----
x/d =0.06 | x/dMx=0.45 | Arm.Lat.=[2 X 2 B 5.0mm] - LN= 1.1 |
x/dMx=0.45 |
[tf,cm] | M[-]Min = 167.1 | M[+]Min = 136.4 | M[-]Min = 167.1
[cm2] | Asapo[+]= 0.32 | | Asapo[+]= 0.32

CISALHAMENTO- Xi Xf Vsd VRd2 MdC Ang. Asw[C] Aswmin Asw[C+T] Bit Esp NR AsTrt AsSus M E N S A G E M
[tf,cm] 0.- 231. 1.13 29.78 1 45. 0.0 1.5 1.5 5.0 25.0 2 0.0 0.0

T O R C A O- Xi Xf Tsd TRd2 %dT he b-nuc h-nuc Asw-1R AswMnNR Asl-mn Asl-b Asl-h ComDia AdPla M E N S A G E M
[tf,cm] 0.- 231. 0.00 1.17 5 5.8 6.1 41.1 0.0 1.5 0.6 0.0 0.2 0.04 S

----- G E O M E T R I A E C A R G A S -----

Vao= 2 /L= 4.31 /B= 0.15 /H= 0.50 /BCs= 0.41 /BCi= 0.00 /TpS= 8 /Esp.LS= 0.05 /Esp.LI= 0.00 FSp.Ex= 0.25 /FLt.Ex= 0.07 [M]
--Solicitações provenientes de modelo de grelha e/ou pórtico espacial--- Estrut. Nós FIXOS --- DeltaE=1.00
DeltaD=1.00 ---

----- A R M A D U R A S (F L E X A O E C I S A L H A M E N T O) -----

FLEXAO-| E S Q U E R D A | M E I O D O V A O | D I R E I T A
| M.[-] = 1.6 tf* m | M.[+] Max= 2.1 tf* m - Abcis.= 215 | M.[-] = 1.9 tf* m
[tf,cm] | As = 1.38 -SRAS- [2 B 10.0mm] | AsL= 0.00 ----- | As = 1.45 -SRAS- [2 B 10.0mm]
| AsL= 0.00 ----- | As = 1.53 -STAS- [2 B 10.0mm] | AsL= 0.00 -----
x/d =0.07 | x/dMx=0.45 | Arm.Lat.=[2 X 2 B 5.0mm] - LN= 1.3 |
x/dMx=0.45 |
[tf,cm] | M[-]Min = 184.6 | M[+]Min = 141.5 | M[-]Min = 184.6
[cm2] | Asapo[+]= 0.37 | | Asapo[+]= 0.37

CISALHAMENTO- Xi Xf Vsd VRd2 MdC Ang. Asw[C] Aswmin Asw[C+T] Bit Esp NR AsTrt AsSus M E N S A G E M
[tf,cm] 0.- 154. 3.05 29.78 1 45. 0.0 1.5 1.5 5.0 25.0 2 0.0 0.0
154.- 215. 2.53 29.78 1 45. 0.0 1.5 3.2 5.0 12.0 2 0.0 1.7
215.- 401. 2.96 29.78 1 45. 0.0 1.5 1.5 5.0 25.0 2 0.0 0.0

T O R C A O- Xi Xf Tsd TRd2 %dT he b-nuc h-nuc Asw-1R AswMnNR Asl-mn Asl-b Asl-h ComDia AdPla M E N S A G E M
[tf,cm] 0.- 154. 0.00 1.17 5 5.8 6.1 41.1 0.0 1.5 0.6 0.0 0.2 0.10 S
154.- 215. 0.00 1.17 5 5.8 6.1 41.1 0.0 1.5 0.6 0.0 0.2 0.08 S
215.- 401. 0.00 1.17 5 5.8 6.1 41.1 0.0 1.5 0.6 0.0 0.2 0.10 S

----- G E O M E T R I A E C A R G A S -----

Vao= 3 /L= 1.46 /B= 0.15 /H= 0.50 /BCs= 0.26 /BCi= 0.00 /TpS= 8 /Esp.LS= 0.05 /Esp.LI= 0.00 FSp.Ex= 0.25 /FLt.Ex= 0.07 [M]
--Solicitações provenientes de modelo de grelha e/ou pórtico espacial--- Estrut. Nós FIXOS --- DeltaE=1.00
DeltaD=1.00 ---

----- A R M A D U R A S (F L E X A O E C I S A L H A M E N T O) -----

FLEXAO-| E S Q U E R D A | M E I O D O V A O | D I R E I T A
| M.[-] = 1.3 tf* m | M.[+] Max= 0.0 tf* m - Abcis.= 145 | M.[-] = 0.1 tf* m
[tf,cm] | As = 1.24 -SRAS- [2 B 10.0mm] | AsL= 0.00 ----- | As = 1.24 -SRAS- [2 B 10.0mm]
| AsL= 0.00 ----- | As = 1.24 -STAS- [2 B 10.0mm] | AsL= 0.00 -----
x/d =0.06 | x/dMx=0.45 | Arm.Lat.=[2 X 2 B 5.0mm] - LN= 1.5 |
x/dMx=0.45 |
[tf,cm] | M[-]Min = 146.3 | M[+]Min = 129.5 | M[-]Min = 146.3
[cm2] | Asapo[+]= 0.30 | | Asapo[+]= 0.30

CISALHAMENTO- Xi Xf Vsd VRd2 MdC Ang. Asw[C] Aswmin Asw[C+T] Bit Esp NR AsTrt AsSus M E N S A G E M
[tf,cm] 0.- 123. 1.48 29.78 1 45. 0.0 1.5 1.5 5.0 25.0 2 0.0 0.0

T O R C A O- Xi Xf Tsd TRd2 %dT he b-nuc h-nuc Asw-1R AswMnNR Asl-mn Asl-b Asl-h ComDia AdPla M E N S A G E M
[tf,cm] 0.- 123. 0.00 1.17 5 5.8 6.1 41.1 0.0 1.5 0.6 0.0 0.2 0.05 S

REAC. APOIO - No. Maximos Minimos Largura DEPEV Morte Nome M.I.Mx M.I.Mn Pilares:
0 0 1 0.100 -0.108 0.15 0.00 1 P15 0.00 0.00 15 0 0 0

0	0	2	2.915	2.406	0.30	0.00	1	P16	0.00	0.00	16	0	0	0
0	0	3	3.093	2.505	0.30	0.00	1	P17	0.00	0.00	17	0	0	0
0	0	4	-0.489	-0.780	0.15	0.00	1	P18	0.00	0.00	18	0	0	0

V313

Viga= 313 V313 Eng.E=Nao /Eng.D=Nao /Repet= 1 /NAnd= 1 /Red V Ext=Nao /Fat.Alt=1.00
/Cob/S=3.0 0.0 CM

----- G E O M E T R I A E C A R G A S -----
Vao= 1 /L= 3.02 /B= 0.15 /H= 0.30 /BCs= 0.38 /BCi= 0.00 /TpS= 8 /Esp.LS= 0.05 /Esp.LI= 0.00 FSp.Ex= 0.15 /FLt.Ex= 0.07 [M]
--Solicitações provenientes de modelo de grelha e/ou pórtico espacial--- Estrut. Nós FIXOS --- DeltaE=1.00
DeltaD=1.00 ---

----- A R M A D U R A S (F L E X A O E C I S A L H A M E N T O) -----
FLEXAO-| E S Q U E R D A | M E I O D O V A O | D I R E I T A
| M.[-] = 0.1 tf* m | M.[+] Max= 0.2 tf* m - Abcis.= 125 | M.[-] = 1.0 tf* m
[tf,cm] | As = 0.75 -SRAS- [2 B 8.0mm] | AsL= 0.00 ----- | As = 2.05 -SRAS- [3 B 10.0mm]
| AsL= 0.00 ----- x/d =0.07 | As = 0.84 -STAS- [2 B 8.0mm] | AsL= 0.00 -----
x/d =0.20 | x/dMx=0.45 | Arm.Lat.=[2 X -- B --- mm] - LN= 0.7 |
x/dMx=0.45 | |
[tf,cm] | M[-]Min = 56.1 | | M[+]Min = 51.8 | | M[-]Min = 72.6
[cm2] | Asapo[+] = 0.21 | | | Asapo[+] = 0.21

CISALHAMENTO- E M	Xi	Xf	Vsd	Vrd2	MdC	Ang.	Asw[C]	Aswmin	Asw[C+T]	Bit	Esp	NR	AsTrt	AsSus	M E N S A G E M
[tf,cm]	0.-	285.	1.44	16.76	1	45.	0.0	1.5	1.5	5.0	15.0	2	0.0	0.0	

----- G E O M E T R I A E C A R G A S -----
Vao= 2B /L= 2.31 /B= 0.15 /H= 0.30 /BCs= 0.61 /BCi= 0.00 /TpS= 8 /Esp.LS= 0.05 /Esp.LI= 0.00 FSp.Ex= 0.15 /FLt.Ex= 0.07 [M]
--Solicitações provenientes de modelo de grelha e/ou pórtico espacial--- Estrut. Nós FIXOS --- DeltaE=1.00
DeltaD=1.00 ---

----- A R M A D U R A S (F L E X A O E C I S A L H A M E N T O) -----
FLEXAO | M[-] = 1.46 tf* m | As = 2.05 -SRAS- [3 B 10.0mm]
BAL.DIR | x/d =0.20 | AsL= 0.00 -
[tf,cm] | M[-]Min= 101.8 - x/dMx =0.45 | | % Baric.Armad.= 5

CISALHAMENTO- E M	Xi	Xf	Vsd	Vrd2	MdC	Ang.	Asw[C]	Aswmin	Asw[C+T]	Bit	Esp	NR	AsTrt	AsSus	M E N S A G E M
[tf,cm]	0.-	200.	1.73	16.76	1	45.	0.0	1.5	1.5	5.0	15.0	2	0.0	0.3	

REAC. APOIO - No.	Maximos	Minimos	Largura	DEPEV	Morte	Nome	M.I.Mx	M.I.Mn	Pilares:
0	0	1	0.481	0.325	0.15	0.00	1	P18	0.00 0.00 18
0	0	2	2.244	1.799	0.40	0.11	1	P19	0.00 0.00 19

V314

Viga= 314 V314 Eng.E=Nao /Eng.D=Nao /Repet= 1 /NAnd= 1 /Red V Ext=Nao /Fat.Alt=1.00
/Cob/S=3.0 0.0 CM

----- G E O M E T R I A E C A R G A S -----
Vao= 1B /L= 1.07 /B= 0.15 /H= 0.40 /BCs= 0.00 /BCi= 0.00 /TpS= 1 /Esp.LS= 0.00 /Esp.LI= 0.00 FSp.Ex= 0.20 /FLt.Ex= 0.07 [M]
--Solicitações provenientes de modelo de grelha e/ou pórtico espacial--- Estrut. Nós FIXOS --- DeltaE=1.00
DeltaD=1.00 ---

----- A R M A D U R A S (F L E X A O E C I S A L H A M E N T O) -----
FLEXAO | M[-] = 0.96 tf* m | As = 0.90 -SRAS- [2 B 8.0mm]
BAL.ESQ | x/d =0.06 | AsL= 0.00 -
[tf,cm] | M[-]Min= 75.4 - x/dMx =0.45 | | % Baric.Armad.= 1

CISALHAMENTO- E M	Xi	Xf	Vsd	Vrd2	MdC	Ang.	Asw[C]	Aswmin	Asw[C+T]	Bit	Esp	NR	AsTrt	AsSus	M E N S A G E M
[tf,cm]	0.-	100.	0.82	23.27	1	45.	0.0	1.5	1.5	5.0	22.0	2	0.0	0.3	

----- G E O M E T R I A E C A R G A S -----
Vao= 2 /L= 5.80 /B= 0.15 /H= 0.40 /BCs= 0.00 /BCi= 0.00 /TpS= 1 /Esp.LS= 0.00 /Esp.LI= 0.00 FSp.Ex= 0.20 /FLt.Ex= 0.07 [M]
--Solicitações provenientes de modelo de grelha e/ou pórtico espacial--- Estrut. Nós FIXOS --- DeltaE=1.00
DeltaD=1.00 ---

----- A R M A D U R A S (F L E X A O E C I S A L H A M E N T O) -----
FLEXAO-| E S Q U E R D A | M E I O D O V A O | D I R E I T A
| M.[-] = 1.0 tf* m | M.[+] Max= 0.9 tf* m - Abcis.= 241 | M.[-] = 0.0 tf* m

```
[tf,cm] | As = 0.90 -SRAS- [ 2 B 8.0mm ] | AsL= 0.00 ----- | As = 0.90 -SRAS- [
2 B 8.0mm]
| AsL= 0.00 ----- x/d =0.06 | As = 0.90 -SRAS- [ 2 B 8.0mm ] | AsL= 0.00 -----
x/d =0.05 | x/dMx=0.45 | Arm.Lat.=[2 X -- B --- mm] - LN= 2.1 |
|
[tf,cm] | M[-]Min = 75.4 | M[+]Min = 75.4 | M[-]Min = 75.4
[cm2 ] | Asapo[+]= 0.72 | | Asapo[+]= 0.30
```

```
CISALHAMENTO- Xi Xf Vsd VRd2 MdC Ang. Asw[C] Aswmin Asw[C+T] Bit Esp NR AsTrt AsSus M E N S A G
E M
[tf,cm] 0.- 565. 0.74 23.27 1 45. 0.0 1.5 1.5 5.0 22.0 2 0.0 0.0
```

```
REAC. APOIO - No. Maximos Minimos Largura DEPEV Morte Nome M.I.Mx M.I.Mn Pilares:
1 0.240 -0.098 0.15 0.00 2 V316 0.00 0.00 0 0 0 0
0 0 2 0.529 0.475 0.15 0.00 2 V316 0.00 0.00 0 0 0 0
0 0
```

V315

Viga= 315 V315 Eng.E=Nao /Eng.D=Nao /Repet= 1 /NAnd= 1 /Red V Ext=Nao /Fat.Alt=1.00
/Cob/S=3.0 0.0 CM

----- G E O M E T R I A E C A R G A S -----

```
Vao= 1 /L= 0.25 /B= 0.15 /H= 0.40 /BCs= 0.00 /BCi= 0.00 /TpS= 1 /Esp.LS= 0.00 /Esp.LI= 0.00 FSp.Ex= 0.20 /FLt.Ex=
0.07 [M]
--Solicitações provenientes de modelo de grelha e/ou pórtico espacial--- Estrut. Nós FIXOS --- DeltaE=1.00
DeltaD=1.00 ---
```

----- A R M A D U R A S (F L E X A O E C I S A L H A M E N T O) -----

```
FLEXAO-| E S Q U E R D A | M E I O D O V A O | D I R E I T A
| M.[-] = 0.0 tf* m | M.[+] Max= 0.0 tf* m - Abcis.= 25 | M.[-] = 0.1 tf*
m
[tf,cm] | As = 0.00 -SRAS- [ 0 B 6.3mm ] | AsL= 0.00 ----- | As = 0.93 -SRAS- [
2 B 10.0mm]
| AsL= 0.00 ----- x/d =0.00 | As = 0.93 -SRAS- [ 2 B 8.0mm ] | AsL= 0.00 -----
x/d =0.05 | x/dMx=0.45 | Arm.Lat.=[2 X 1 B 5.0mm] - LN= 2.1 |
|
[tf,cm] | M[-]Min = 75.4 | M[+]Min = 75.4 | M[-]Min = 75.4
[cm2 ] | Asapo[+]= 0.23 | | Asapo[+]= 0.23
```

```
CISALHAMENTO- Xi Xf Vsd VRd2 MdC Ang. Asw[C] Aswmin Asw[C+T] Bit Esp NR AsTrt AsSus M E N S A G
E M
[tf,cm] 0.- 10. 0.88 23.27 1 45. 0.0 1.5 1.5 5.0 22.0 2 0.0 0.0
```

```
T O R C A O- Xi Xf Tsd TRd2 %dT he b-nuc h-nuc Asw-lR AswMnNR Asl-mn Asl-b Asl-h ComDia AdPla M E N
S A G E M
[tf,cm] 0.- 10. 0.00 0.84 5 5.5 6.1 31.1 0.0 1.5 0.6 0.0 0.2 0.04 S
```

----- G E O M E T R I A E C A R G A S -----

```
Vao= 2 /L= 3.47 /B= 0.15 /H= 0.40 /BCs= 0.36 /BCi= 0.00 /TpS= 5 /Esp.LS= 0.05 /Esp.LI= 0.00 FSp.Ex= 0.20 /FLt.Ex=
0.07 [M]
--Solicitações provenientes de modelo de grelha e/ou pórtico espacial--- Estrut. Nós FIXOS --- DeltaE=1.00
DeltaD=1.00 ---
```

----- A R M A D U R A S (F L E X A O E C I S A L H A M E N T O) -----

```
FLEXAO-| E S Q U E R D A | M E I O D O V A O | D I R E I T A
| M.[-] = 0.1 tf* m | M.[+] Max= 0.0 tf* m - Abcis.= 346 | M.[-] = 2.5 tf*
m
[tf,cm] | As = 1.12 -SRAS- [ 2 B 10.0mm ] | AsL= 0.00 ----- | As = 2.46 -SRAS- [
2 B 12.5mm]
| AsL= 0.00 ----- x/d =0.07 | As = 1.09 -STAS- [ 2 B 10.0mm ] | AsL= 0.00 -----
x/d =0.16 | x/dMx=0.45 | Arm.Lat.=[2 X 1 B 5.0mm] - LN= 0.9 |
|
[tf,cm] | M[-]Min = 116.3 | M[+]Min = 89.6 | M[-]Min = 116.3
[cm2 ] | Asapo[+]= 0.26 | | Asapo[+]= 0.26
```

```
CISALHAMENTO- Xi Xf Vsd VRd2 MdC Ang. Asw[C] Aswmin Asw[C+T] Bit Esp NR AsTrt AsSus M E N S A G
E M
[tf,cm] 0.- 332. 1.82 23.27 1 45. 0.0 1.5 1.5 5.0 22.0 2 0.0 0.0
```

```
T O R C A O- Xi Xf Tsd TRd2 %dT he b-nuc h-nuc Asw-lR AswMnNR Asl-mn Asl-b Asl-h ComDia AdPla M E N
S A G E M
[tf,cm] 0.- 332. 0.00 0.84 5 5.5 6.1 31.1 0.0 1.5 0.6 0.0 0.2 0.08 S
```

----- G E O M E T R I A E C A R G A S -----

```
Vao= 3 /L= 2.22 /B= 0.15 /H= 0.40 /BCs= 0.28 /BCi= 0.00 /TpS= 5 /Esp.LS= 0.05 /Esp.LI= 0.00 FSp.Ex= 0.20 /FLt.Ex=
0.07 [M]
--Solicitações provenientes de modelo de grelha e/ou pórtico espacial--- Estrut. Nós FIXOS --- DeltaE=1.00
DeltaD=1.00 ---
```

----- A R M A D U R A S (F L E X A O E C I S A L H A M E N T O) -----

```
FLEXAO-| E S Q U E R D A | M E I O D O V A O | D I R E I T A
| M.[-] = 2.5 tf* m | M.[+] Max= 0.0 tf* m - Abcis.= 221 | M.[-] = 0.1 tf*
m
[tf,cm] | As = 2.46 -SRAS- [ 2 B 12.5mm ] | AsL= 0.00 ----- | As = 1.03 -SRAS- [
2 B 8.0mm]
```

```

| AsL= 0.00 ----- x/d =0.16 | As = 1.03 -STAS- [ 2 B 8.0mm ] | AsL= 0.00 -----
x/d =0.06
| x/dMx=0.45 | x/dMx=0.45 | Arm.Lat.=[2 X 1 B 5.0mm] - LN= 1.1 |
| [tf,cm] | M[-]Min = 101.7 | | M[+]Min = 85.4 | | M[-]Min = 101.7
[cm2 ] | Asapo[+]= 0.25 | | | | Asapo[+]= 0.25

```

```

CISALHAMENTO- Xi Xf Vsd VRd2 MdC Ang. Asw[C] Aswmin Asw[C+T] Bit Esp NR AsTrt AsSus M E N S A G
E M
[tf,cm] 0.- 207. 2.06 23.27 1 45. 0.0 1.5 1.5 5.0 22.0 2 0.0 0.0

```

```

T O R C A O- Xi Xf Tsd TRd2 %dT he b-nuc h-nuc Asw-1R AswMnNR Asl-mn Asl-b Asl-h ComDia AdPla M E N
S A G E M
[tf,cm] 0.- 207. 0.00 0.84 5 5.5 6.1 31.1 0.0 1.5 0.6 0.0 0.2 0.09 S

```

----- G E O M E T R I A E C A R G A S -----

```

Vao= 4 /L= 0.25 /B= 0.15 /H= 0.40 /BCs= 0.00 /BCi= 0.00 /TpS= 1 /Esp.LS= 0.00 /Esp.LI= 0.00 FSp.Ex= 0.20 /FLt.Ex=
0.07 [M]
--Solicitações provenientes de modelo de grelha e/ou pórtico espacial--- Estrut. Nós FIXOS --- DeltaE=1.00
DeltaD=1.00 ---

```

- - - A R M A D U R A S (F L E X A O E C I S A L H A M E N T O) - - -

```

FLEXAO- | E S Q U E R D A | M E I O D O V A O | D I R E I T A
| M.[-] = 0.1 tf* m | M.[+] Max= 0.0 tf* m - Abcis.= 25 | M.[-] = 0.0 tf*
m

```

```

[tf,cm] | As = 0.93 -SRAS- [ 2 B 8.0mm ] | AsL= 0.00 ----- | As = 0.00 -SRAS- [
0 B 6.3mm]
| AsL= 0.00 ----- | As = 0.93 -SRAS- [ 2 B 8.0mm ] | AsL= 0.00 -----

```

```

x/d =0.00 | x/dMx=0.45 | Arm.Lat.=[2 X 1 B 5.0mm] - LN= 2.1 |
| [tf,cm] | M[-]Min = 75.4 | | M[+]Min = 75.4 | | M[-]Min = 75.4
[cm2 ] | Asapo[+]= 0.23 | | | | Asapo[+]= 0.23

```

```

CISALHAMENTO- Xi Xf Vsd VRd2 MdC Ang. Asw[C] Aswmin Asw[C+T] Bit Esp NR AsTrt AsSus M E N S A G
E M
[tf,cm] 0.- 10. 0.55 23.27 1 45. 0.0 1.5 1.5 5.0 22.0 2 0.0 0.0

```

```

T O R C A O- Xi Xf Tsd TRd2 %dT he b-nuc h-nuc Asw-1R AswMnNR Asl-mn Asl-b Asl-h ComDia AdPla M E N
S A G E M
[tf,cm] 0.- 10. 0.00 0.84 5 5.5 6.1 31.1 0.0 1.5 0.6 0.0 0.2 0.02 S

```

REAC.	POPIO	No.	Maximos	Minimos	Largura	DEPEV	Morte	Nome	M.I.Mx	M.I.Mn	Pilares:		
0	0	1	-0.305	-0.588	0.15	0.00	2	V314	0.00	0.00	0	0	0
0	0	2	0.775	0.359	0.15	0.00	2	V311	0.00	0.00	0	0	0
0	0	3	2.771	1.645	0.15	0.00	2	V308	0.00	0.00	0	0	0
0	0	4	-0.082	-0.349	0.15	0.00	2	V304	0.00	0.00	0	0	0
0	0	5	-0.051	-0.358	0.15	0.00	2	V302	0.00	0.00	0	0	0

V316

```

Viga= 316 V316 Eng.E=Nao /Eng.D=Nao /Repet= 1 /NAnd= 1 /Red V Ext=Nao /Fat.Alt=1.00
/Cob/S=3.0 0.0 CM

```

----- G E O M E T R I A E C A R G A S -----

```

Vao= 1B /L= 0.61 /B= 0.15 /H= 0.30 /BCs= 0.00 /BCi= 0.00 /TpS= 1 /Esp.LS= 0.00 /Esp.LI= 0.00 FSp.Ex= 0.15 /FLt.Ex=
0.07 [M]
--Solicitações provenientes de modelo de grelha e/ou pórtico espacial--- Estrut. Nós FIXOS --- DeltaE=1.00
DeltaD=1.00 ---

```

- - - A R M A D U R A S (F L E X A O E C I S A L H A M E N T O) - - -

```

FLEXAO- | M.[-] = 0.54 tf* m | As = 0.73 -SRAS- [ 2 B 10.0mm]
BAL.ESQ | x/d =0.07 | AsL= 0.00 -Arm.Lat.=[ 2 X 1 B 5.0mm]
[tf,cm] | M[-]Min= 42.4 | x/dMx =0.45 | | % Baric.Armad.= 1

```

```

CISALHAMENTO- Xi Xf Vsd VRd2 MdC Ang. Asw[C] Aswmin Asw[C+T] Bit Esp NR AsTrt AsSus M E N S A G
E M
[tf,cm] 0.- 25. 0.38 16.76 1 45. 0.0 1.5 1.8 5.0 15.0 2 0.2 0.3

```

```

T O R C A O- Xi Xf Tsd TRd2 %dT he b-nuc h-nuc Asw-1R AswMnNR Asl-mn Asl-b Asl-h ComDia AdPla M E N
S A G E M
[tf,cm] 0.- 25. 0.00 0.52 5 5.0 6.1 21.1 0.0 1.5 0.5 0.0 0.1 0.02 S

```

----- G E O M E T R I A E C A R G A S -----

```

Vao= 2 /L= 3.20 /B= 0.15 /H= 0.30 /BCs= 0.53 /BCi= 0.00 /TpS= 2 /Esp.LS= 0.05 /Esp.LI= 0.00 FSp.Ex= 0.15 /FLt.Ex=
0.07 [M]
--Solicitações provenientes de modelo de grelha e/ou pórtico espacial--- Estrut. Nós FIXOS --- DeltaE=1.00
DeltaD=1.00 ---

```

- - - A R M A D U R A S (F L E X A O E C I S A L H A M E N T O) - - -

```

FLEXAO- | E S Q U E R D A | M E I O D O V A O | D I R E I T A
| M.[-] = 0.6 tf* m | M.[+] Max= 1.7 tf* m - Abcis.= 0 | M.[-] = 2.6 tf*
m

```

```

[tf,cm] | As = 1.26 -SRAS- [ 2 B 10.0mm] | AsL= 0.00 ----- | As = 3.81 -SRAS- [
2 B 16.0mm]

```

x/d = 0.35 | AsL= 0.00 ----- x/d = 0.12 | As = 2.25 -STAS- [3 B 10.0mm] | AsL= 0.00 -----
 x/dMx=0.45 | | x/dMx=0.45 | Arm.Lat.=[2 X 1 B 5.0mm] - LN= 1.5 | |
 [tf,cm] | M[-]Min = 92.4 | | M[+]Min = 55.5 | | M[-]Min = 92.4
 [cm2] | Asapo[+] = 1.97 | | | | Asapo[+] = 0.55

CISALHAMENTO- Xi Xf Vsd VRd2 MdC Ang. Asw[C] Aswmin Asw[C+T] Bit Esp NR AsTrt AsSus M E N S A G
 E M
 [tf,cm] 0.- 302. 2.84 16.76 1 45. 0.0 1.5 1.5 5.0 15.0 2 0.0 0.0

T O R C A O- Xi Xf Tsd TRd2 %dT he b-nuc h-nuc Asw-1R AswMnNR Asl-mn Asl-b Asl-h ComDia AdPla M E N
 S A G E M
 [tf,cm] 0.- 302. 0.00 0.52 5 5.0 6.1 21.1 0.0 1.5 0.5 0.0 0.1 0.17 S

----- G E O M E T R I A E C A R G A S -----

Vao= 3 /L= 1.75 /B= 0.15 /H= 0.30 /BCs= 0.36 /BCi= 0.00 /TpS= 2 /Esp.LS= 0.05 /Esp.LI= 0.00 FSp.Ex= 0.15 /FLt.Ex= 0.07 [M]
 --Solicitações provenientes de modelo de grelha e/ou pórtico espacial--- Estrut. Nós FIXOS --- DeltaE=1.00
 DeltaD=1.00 ---

- - - - - A R M A D U R A S (F L E X A O E C I S A L H A M E N T O) - - -

FLEXAO | E S Q U E R D A | M E I O D O V A O | D I R E I T A
 | M.[-] = 1.4 tf* m | M.[+] Max= 0.7 tf* m - Abcis.= 185 | M.[-] = 0.5 tf* m

[tf,cm] | As = 1.92 -SRAS- [2 B 16.0mm] | AsL= 0.00 ----- | As = 0.96 -SRAS- [2 B 8.0mm]
 | AsL= 0.00 ----- | As = 0.96 -STAS- [2 B 8.0mm] | AsL= 0.00 -----
 x/d = 0.09 | | x/d = 0.18 | |
 x/dMx=0.45 | | x/dMx=0.45 | Arm.Lat.=[2 X 1 B 5.0mm] - LN= 0.9 | |

[tf,cm] | M[-]Min = 70.5 | | M[+]Min = 51.3 | | M[-]Min = 70.5
 [cm2] | Asapo[+] = 0.83 | | | | Asapo[+] = 0.74

CISALHAMENTO- Xi Xf Vsd VRd2 MdC Ang. Asw[C] Aswmin Asw[C+T] Bit Esp NR AsTrt AsSus M E N S A G
 E M
 [tf,cm] 0.- 157. 2.18 16.76 1 45. 0.0 1.5 1.5 5.0 15.0 2 0.0 0.0

T O R C A O- Xi Xf Tsd TRd2 %dT he b-nuc h-nuc Asw-1R AswMnNR Asl-mn Asl-b Asl-h ComDia AdPla M E N
 S A G E M
 [tf,cm] 0.- 157. 0.00 0.52 5 5.0 6.1 21.1 0.0 1.5 0.5 0.0 0.1 0.13 S

----- G E O M E T R I A E C A R G A S -----

Vao= 4B /L= 0.56 /B= 0.15 /H= 0.30 /BCs= 0.00 /BCi= 0.00 /TpS= 1 /Esp.LS= 0.00 /Esp.LI= 0.00 FSp.Ex= 0.15 /FLt.Ex= 0.07 [M]
 --Solicitações provenientes de modelo de grelha e/ou pórtico espacial--- Estrut. Nós FIXOS --- DeltaE=1.00
 DeltaD=1.00 ---

- - - - - A R M A D U R A S (F L E X A O E C I S A L H A M E N T O) - - -

FLEXAO | M.[-] = 0.54 tf* m | As = 0.73 -SRAS- [2 B 8.0mm]
 BAL.DIR | x/d = 0.07 | AsL= 0.00 -Arm.Lat.=[2 X 1 B 5.0mm]
 [tf,cm] | M[-]Min = 42.4 - x/dMx = 0.45 | | | % Baric.Armad.= 1

CISALHAMENTO- Xi Xf Vsd VRd2 MdC Ang. Asw[C] Aswmin Asw[C+T] Bit Esp NR AsTrt AsSus M E N S A G
 E M
 [tf,cm] 0.- 25. 0.95 16.76 1 45. 0.0 1.5 2.3 5.0 15.0 2 0.5 0.8

T O R C A O- Xi Xf Tsd TRd2 %dT he b-nuc h-nuc Asw-1R AswMnNR Asl-mn Asl-b Asl-h ComDia AdPla M E N
 S A G E M
 [tf,cm] 0.- 25. 0.00 0.52 5 5.0 6.1 21.1 0.0 1.5 0.5 0.0 0.1 0.06 S

REAC.	APOIO	No.	Maximos	Minimos	Largura	DEPEV	Morte	Nome	M.I.Mx	M.I.Mn	Pilares:
0	0	1	0.796	-0.540	0.45	0.14	1	P23	0.00	0.00	23 0 0 0
0	0	2	3.009	1.125	0.40	0.11	1	P11	0.00	0.00	11 0 0 0
0	0	3	1.218	-0.458	0.40	0.11	1	P8	0.00	0.00	8 0 0 0

V317

Viga= 317 V317 Eng.E=Nao /Eng.D=Nao /Repet= 1 /NAnd= 1 /Red V Ext=Nao /Fat.Alt=1.00
 /Cob/S=3.0 0.0 CM

----- G E O M E T R I A E C A R G A S -----

Vao= 1B /L= 0.56 /B= 0.15 /H= 0.30 /BCs= 0.00 /BCi= 0.00 /TpS= 1 /Esp.LS= 0.00 /Esp.LI= 0.00 FSp.Ex= 0.15 /FLt.Ex= 0.07 [M]
 --Solicitações provenientes de modelo de grelha e/ou pórtico espacial--- Estrut. Nós FIXOS --- DeltaE=1.00
 DeltaD=1.00 ---

- - - - - A R M A D U R A S (F L E X A O E C I S A L H A M E N T O) - - -

FLEXAO | M.[-] = 0.54 tf* m | As = 0.73 -SRAS- [2 B 10.0mm]
 BAL.ESQ | x/d = 0.07 | AsL= 0.00 -Arm.Lat.=[2 X 1 B 5.0mm]
 [tf,cm] | M[-]Min = 42.4 - x/dMx = 0.45 | | | % Baric.Armad.= 1

CISALHAMENTO- Xi Xf Vsd VRd2 MdC Ang. Asw[C] Aswmin Asw[C+T] Bit Esp NR AsTrt AsSus M E N S A G
 E M
 [tf,cm] 0.- 25. 0.78 16.76 1 45. 0.0 1.5 2.2 5.0 15.0 2 0.4 0.6

T O R C A O- Xi Xf Tsd TRd2 %dT he b-nuc h-nuc Asw-1R AswMnNR Asl-mn Asl-b Asl-h ComDia AdPla M E N
 S A G E M

```

[tf,cm]      0.- 25.  0.00  0.52  5  5.0  6.1  21.1  0.0  1.5  0.5  0.0  0.1  0.05  S
-----
G E O M E T R I A      E      C A R G A S
-----
Vao= 2 /L= 3.00 /B= 0.15 /H= 0.30 /BCs= 0.51 /BCi= 0.00 /TpS= 2 /Esp.LS= 0.05 /Esp.LI= 0.00 FSp.Ex= 0.15 /FLt.Ex=
0.07 [M]
--Solicitações provenientes de modelo de grelha e/ou pórtico espacial--- Estrut. Nós FIXOS --- DeltaE=1.00
DeltaD=1.00 ---
- - - - - A R M A D U R A S ( F L E X A O E C I S A L H A M E N T O ) - - -
- - -
FLEXAO-| E S Q U E R D A      | M E I O D O V A O      | D I R E I T A
      | M.[-]= 0.6 tf* m      | M.[+] Max= 0.3 tf* m - Abcis.= 124 | M.[-]= 1.1 tf*
m
[tf,cm]| As = 1.22 -SRAS- [ 2 B 10.0mm] | AsL= 0.00 ----- | As = 1.57 -SRAS- [
2 B 10.0mm]
      | AsL= 0.00 ----- | x/d = 0.11 | As = 0.98 -STAS- [ 2 B 8.0mm ] | AsL= 0.00 -----
x/d = 0.14
      | x/dMx=0.45 | Arm.Lat.=[2 X 1 B 5.0mm] - LN= 0.5 |
[tf,cm]| M[-]Min = 89.4 | | | M[-]Min = 89.4
[cm2 ]| Asapo[+]= 0.37 | | | Asapo[+]= 0.24

CISALHAMENTO- Xi Xf Vsd VRd2 MdC Ang. Asw[C] Aswmin Asw[C+T] Bit Esp NR AsTrt AsSus M E N S A G
E M
[tf,cm] 0.- 282. 2.09 16.76 1 45. 0.0 1.5 1.5 5.0 15.0 2 0.0 0.0

T O R C A O- Xi Xf Tsd TRd2 %dT he b-nuc h-nuc Asw-1R AswMnNR Asl-mn Asl-b Asl-h ComDia AdPla M E N
S A G E M
[tf,cm] 0.- 282. 0.00 0.52 5 5.0 6.1 21.1 0.0 1.5 0.5 0.0 0.1 0.12 S
-----
G E O M E T R I A      E      C A R G A S
-----
Vao= 3B /L= 2.78 /B= 0.15 /H= 0.30 /BCs= 0.00 /BCi= 0.00 /TpS= 1 /Esp.LS= 0.00 /Esp.LI= 0.00 FSp.Ex= 0.15 /FLt.Ex=
0.07 [M]
--Solicitações provenientes de modelo de grelha e/ou pórtico espacial--- Estrut. Nós FIXOS --- DeltaE=1.00
DeltaD=1.00 ---
- - - - - A R M A D U R A S ( F L E X A O E C I S A L H A M E N T O ) - - -
- - -
FLEXAO | M[-]= 1.14 tf* m | As = 1.57 -SRAS- [ 2 B 10.0mm]
BAL.DIR | x/d = 0.14 | AsL= 0.00 -Arm.Lat.=[ 2 X 1 B 5.0mm]
[tf,cm] | M[-]Min= 42.4 - x/dMx = 0.45 | | | % Baric.Armad.= 1

CISALHAMENTO- Xi Xf Vsd VRd2 MdC Ang. Asw[C] Aswmin Asw[C+T] Bit Esp NR AsTrt AsSus M E N S A G
E M
[tf,cm] 0.- 247. 1.65 16.76 1 45. 0.0 1.5 2.0 5.0 15.0 2 0.4 0.5

T O R C A O- Xi Xf Tsd TRd2 %dT he b-nuc h-nuc Asw-1R AswMnNR Asl-mn Asl-b Asl-h ComDia AdPla M E N
S A G E M
[tf,cm] 0.- 247. 0.00 0.52 5 5.0 6.1 21.1 0.0 1.5 0.5 0.0 0.1 0.10 S

REAC. APOIO - No. Maximos Minimos Largura DEPEV Morte Nome M.I.Mx M.I.Mn Pilares:
1 1.609 1.247 0.40 0.11 1 P15 0.00 0.00 15 0 0 0
0 0 2 2.603 2.011 0.40 0.11 1 P12 0.00 0.00 12 0 0 0
0 0

```

V318

Viga= 318 V318 Eng.E=Nao /Eng.D=Nao /Repet= 1 /NAnd= 1 /Red V Ext=Nao /Fat.Alt=1.00
/Cob/S=3.0 0.0 CM

```

-----
G E O M E T R I A      E      C A R G A S
-----
Vao= 1 /L= 5.68 /B= 0.15 /H= 0.40 /BCs= 1.00 /BCi= 0.00 /TpS= 2 /Esp.LS= 0.05 /Esp.LI= 0.00 FSp.Ex= 0.15 /FLt.Ex=
0.07 [M]
--Solicitações provenientes de modelo de grelha e/ou pórtico espacial--- Estrut. Nós FIXOS --- DeltaE=1.00
DeltaD=1.00 ---
- - - - - A R M A D U R A S ( F L E X A O E C I S A L H A M E N T O ) - - -
- - -
FLEXAO-| E S Q U E R D A      | M E I O D O V A O      | D I R E I T A
      | M.[-]= 0.8 tf* m      | M.[+] Max= 2.8 tf* m - Abcis.= 236 | M.[-]= 1.5 tf*
m
[tf,cm]| As = 1.09 -SRAS- [ 2 B 10.0mm] | AsL= 0.00 ----- | As = 2.33 -SRAS- [
3 B 10.0mm]
      | AsL= 0.00 ----- | x/d = 0.07 | As = 2.64 -STAS- [ 4 B 10.0mm ] | AsL= 0.00 -----
x/d = 0.16
      | Grampos Esq.= 1B 6.3mm x/dMx=0.45 | Arm.Lat.=[2 X 1 B 5.0mm] - LN= 0.9 |
[tf,cm]| M[-]Min = 112.7 | | | M[-]Min = 232.9
[cm2 ]| Asapo[+]= 0.87 | | | Asapo[+]= 0.65

CISALHAMENTO- Xi Xf Vsd VRd2 MdC Ang. Asw[C] Aswmin Asw[C+T] Bit Esp NR AsTrt AsSus M E N S A G
E M
[tf,cm] 0.- 553. 3.80 23.27 1 45. 0.0 1.5 1.7 5.0 22.0 2 0.0 0.1

T O R C A O- Xi Xf Tsd TRd2 %dT he b-nuc h-nuc Asw-1R AswMnNR Asl-mn Asl-b Asl-h ComDia AdPla M E N
S A G E M
[tf,cm] 0.- 553. 0.00 0.84 5 5.5 6.1 31.1 0.0 1.5 0.6 0.0 0.2 0.16 S
-----
G E O M E T R I A      E      C A R G A S
-----
Vao= 2B /L= 0.33 /B= 0.15 /H= 0.30 /BCs= 0.00 /BCi= 0.00 /TpS= 1 /Esp.LS= 0.00 /Esp.LI= 0.00 FSp.Ex= 0.15 /FLt.Ex=
0.07 [M]

```

```
--Solicitações provenientes de modelo de grelha e/ou pórtico espacial--- Estrut. Nós FIXOS --- DeltaE=1.00
DeltaD=1.00 ---

- - - - - A R M A D U R A S ( F L E X A O E C I S A L H A M E N T O ) - - -
- - -
FLEXAO | M[-]= 0.68 tf* m | As = 0.92 -SRAS- [ 2 B 10.0mm]
BAL.DIR | x/d =0.08 | AsL= 0.00 -Arm.Lat.=[ 2 X 1 B 5.0mm]
[tf,cm] | M[-]Min= 42.4 - x/dMx =0.45 | | % Baric.Armad.= 3

CISALHAMENTO- Xi Xf Vsd VRd2 MdC Ang. Asw[C] Aswmin Asw[C+T] Bit Esp NR AsTrt AsSus M E N S A G
E M
[tf,cm] 0.- 25. 3.79 16.76 1 45. 0.8 1.5 4.6 8.0 15.0 2 1.9 3.1

T O R C A O- Xi Xf Tsd TRd2 %dT he b-nuc h-nuc Asw-1R AswMnNR Asl-mn Asl-b Asl-h ComDia AdPla M E N
S A G E M
[tf,cm] 0.- 25. 0.00 0.52 5 5.0 6.1 21.1 0.0 1.5 0.5 0.0 0.1 0.23 S

REAC. APOIO - No. Maximos Minimios Largura DEPEV Morte Nome M.I.Mx M.I.Mn Pilares:
0 0 1 2.585 2.027 0.15 0.00 1 P16 0.00 0.00 16 0 0 0
0 0 2 5.427 4.438 0.15 0.00 1 P6 0.00 0.00 6 0 0 0
```

V319

Viga= 319 V319 Eng.E=Nao /Eng.D=Nao /Repet= 1 /NAnd= 1 /Red V Ext=Nao /Fat.Alt=1.00
/Cob/S=3.0 0.0 CM

```
----- G E O M E T R I A E C A R G A S -----
-----
Vao= 1 /L= 5.68 /B= 0.15 /H= 0.50 /BCs= 1.00 /BCi= 0.00 /TpS= 2 /Esp.LS= 0.05 /Esp.LI= 0.00 FSp.Ex= 0.15 /FLt.Ex=
0.07 [M]
--Solicitações provenientes de modelo de grelha e/ou pórtico espacial--- Estrut. Nós FIXOS --- DeltaE=1.00
DeltaD=1.00 ---

- - - - - A R M A D U R A S ( F L E X A O E C I S A L H A M E N T O ) - - -
- - -
FLEXAO-| E S Q U E R D A | M E I O D O V A O | D I R E I T A
| M.[-] = 0.0 tf* m | M.[+] Max= 5.1 tf* m - Abcis.= 284 | M.[-] = 0.0 tf*
m
[tf,cm] | As = 0.00 -SRAS- [ 0 B 6.3mm] | AsL= 0.00 ----- | As = 2.50 -SRAS- [
2 B 12.5mm]
| AsL= 0.00 ----- x/d =0.00 | As = 3.71 -STAS- [ 3 B 12.5mm ] | AsL= 0.00 -----
x/d =0.13 | Grampos Esq.= 1B 6.3mm x/dMx=0.45 | Arm.Lat.=[2 X 2 B 5.0mm] - LN= 1.3 | Grampos Dir.= 1B
6.3mm x/dMx=0.45 | | |
[tf,cm] | M[-]Min = 167.0 | | M[+]Min = 167.6 | | M[-]Min = 329.9
[cm2 ] | Asapo[+]= 1.22 | | | | Asapo[+]= 1.42

CISALHAMENTO- Xi Xf Vsd VRd2 MdC Ang. Asw[C] Aswmin Asw[C+T] Bit Esp NR AsTrt AsSus M E N S A G
E M
[tf,cm] 0.- 553. 4.54 29.78 1 45. 0.0 1.5 1.5 5.0 25.0 2 0.0 0.0

T O R C A O- Xi Xf Tsd TRd2 %dT he b-nuc h-nuc Asw-1R AswMnNR Asl-mn Asl-b Asl-h ComDia AdPla M E N
S A G E M
[tf,cm] 0.- 553. 0.00 1.17 5 5.8 6.1 41.1 0.0 1.5 0.6 0.0 0.2 0.15 S
```

```
----- G E O M E T R I A E C A R G A S -----
-----
Vao= 2 /L= 0.25 /B= 0.15 /H= 0.30 /BCs= 0.00 /BCi= 0.00 /TpS= 1 /Esp.LS= 0.00 /Esp.LI= 0.00 FSp.Ex= 0.15 /FLt.Ex=
0.07 [M]
--Solicitações provenientes de modelo de grelha e/ou pórtico espacial--- Estrut. Nós FIXOS --- DeltaE=1.00
DeltaD=1.00 ---

- - - - - A R M A D U R A S ( F L E X A O E C I S A L H A M E N T O ) - - -
- - -
FLEXAO-| E S Q U E R D A | M E I O D O V A O | D I R E I T A
| M.[-] = 0.0 tf* m | M.[+] Max= 0.3 tf* m - Abcis.= 0 | M.[-] = 0.0 tf*
m
[tf,cm] | As = 0.71 -SRAS- [ 2 B 12.5mm] | AsL= 0.00 ----- | As = 0.00 -SRAS- [
0 B 6.3mm]
| AsL= 0.00 ----- x/d =0.05 | As = 0.73 -SRAS- [ 2 B 8.0mm ] | AsL= 0.00 -----
x/d =0.00 | x/dMx=0.45 | Arm.Lat.=[2 X 1 B 5.0mm] - LN= 1.7 | |
x/dMx=0.45 | | |
[tf,cm] | M[-]Min = 42.4 | | M[+]Min = 42.4 | | M[-]Min = 42.4
[cm2 ] | Asapo[+]= 0.68 | | | | Asapo[+]= 0.44

CISALHAMENTO- Xi Xf Vsd VRd2 MdC Ang. Asw[C] Aswmin Asw[C+T] Bit Esp NR AsTrt AsSus M E N S A G
E M
[tf,cm] 0.- 10. 1.90 16.76 1 45. 0.0 1.5 1.5 5.0 15.0 2 0.0 0.0

T O R C A O- Xi Xf Tsd TRd2 %dT he b-nuc h-nuc Asw-1R AswMnNR Asl-mn Asl-b Asl-h ComDia AdPla M E N
S A G E M
[tf,cm] 0.- 10. 0.00 0.52 5 5.0 6.1 21.1 0.0 1.5 0.5 0.0 0.1 0.11 S

REAC. APOIO - No. Maximos Minimios Largura DEPEV Morte Nome M.I.Mx M.I.Mn Pilares:
0 0 1 3.240 2.567 0.15 0.00 2 V312 0.00 0.00 0 0 0 0
0 0 2 1.910 1.506 0.15 0.00 2 V305 0.00 0.00 0 0 0 0
0 0 3 1.360 1.048 0.15 0.00 2 V303 0.00 0.00 0 0 0 0
```

V320

Viga= 320 V320
/Cob/S=3.0 0.0 CM

Eng.E=Nao /Eng.D=Nao /Repet= 1 /NAnd= 1 /Red V Ext=Nao /Fat.Alt=1.00

```

----- G E O M E T R I A E C A R G A S -----
Vao= 1 /L= 5.68 /B= 0.15 /H= 0.50 /BCs= 1.00 /BCi= 0.00 /TpS= 2 /Esp.LS= 0.05 /Esp.LI= 0.00 FSp.Ex= 0.15 /FLt.Ex=
0.07 [M]
--Solicitações provenientes de modelo de grelha e/ou pórtico espacial--- Estrut. Nós FIXOS --- DeltaE=1.00
DeltaD=1.00 ---

- - - - - A R M A D U R A S ( F L E X A O E C I S A L H A M E N T O ) - - -
FLEXAO-| E S Q U E R D A | M E I O D O V A O | D I R E I T A
| M.[-] = 1.0 tf* m | M.[+] Max= 2.8 tf* m - Abcis.= 284 | M.[-] = 0.3 tf*
m
[tf,cm] | As = 1.30 -SRAS- [ 2 B 10.0mm] | AsL= 0.00 ----- | As = 2.50 -SRAS- [
2 B 12.5mm]
| AsL= 0.00 ----- x/d =0.06 | As = 2.04 -STAS- [ 3 B 10.0mm ] | AsL= 0.00 -----
x/d =0.13 | Grampos Esq.= 2B 6.3mm x/dMx=0.45 | Arm.Lat.=[2 X 2 B 5.0mm] - LN= 0.7 | Grampos Dir.= 1B
6.3mm x/dMx=0.45 |
| M[-]Min = 167.0 | M[+]Min = 167.6 | M[-]Min = 329.9
[cm2 ] | Asapo[+]= 0.87 | | Asapo[+]= 0.75

CISALHAMENTO- Xi Xf Vsd VRd2 MdC Ang. Asw[C] Aswmin Asw[C+T] Bit Esp NR AsTrt AsSus M E N S A G
E M
[tf,cm] 0.- 556. 3.64 29.78 1 45. 0.0 1.5 1.5 5.0 25.0 2 0.0 0.0

T O R C A O- Xi Xf Tsd TRd2 %dT he b-nuc h-nuc Asw-1R AswMnNR Asl-mn Asl-b Asl-h ComDia AdPla M E N
S A G E M
[tf,cm] 0.- 556. 0.00 1.17 5 5.8 6.1 41.1 0.0 1.5 0.6 0.0 0.2 0.12 S

```

```

----- G E O M E T R I A E C A R G A S -----
Vao= 2 /L= 0.25 /B= 0.15 /H= 0.30 /BCs= 0.00 /BCi= 0.00 /TpS= 1 /Esp.LS= 0.00 /Esp.LI= 0.00 FSp.Ex= 0.15 /FLt.Ex=
0.07 [M]
--Solicitações provenientes de modelo de grelha e/ou pórtico espacial--- Estrut. Nós FIXOS --- DeltaE=1.00
DeltaD=1.00 ---

- - - - - A R M A D U R A S ( F L E X A O E C I S A L H A M E N T O ) - - -
FLEXAO-| E S Q U E R D A | M E I O D O V A O | D I R E I T A
| M.[-] = 0.3 tf* m | M.[+] Max= 0.0 tf* m - Abcis.= 25 | M.[-] = 0.0 tf*
m
[tf,cm] | As = 0.71 -SRAS- [ 2 B 12.5mm] | AsL= 0.00 ----- | As = 0.00 -SRAS- [
0 B 6.3mm]
| AsL= 0.00 ----- x/d =0.05 | As = 0.73 -SRAS- [ 2 B 8.0mm ] | AsL= 0.00 -----
x/d =0.00 | x/dMx=0.45 | Arm.Lat.=[2 X 1 B 5.0mm] - LN= 1.7 |
x/dMx=0.45 |
| M[-]Min = 42.4 | M[+]Min = 42.4 | M[-]Min = 42.4
[cm2 ] | Asapo[+]= 0.18 | | Asapo[+]= 0.18

CISALHAMENTO- Xi Xf Vsd VRd2 MdC Ang. Asw[C] Aswmin Asw[C+T] Bit Esp NR AsTrt AsSus M E N S A G
E M
[tf,cm] 0.- 10. 1.52 16.76 1 45. 0.0 1.5 1.5 5.0 15.0 2 0.0 0.0

T O R C A O- Xi Xf Tsd TRd2 %dT he b-nuc h-nuc Asw-1R AswMnNR Asl-mn Asl-b Asl-h ComDia AdPla M E N
S A G E M
[tf,cm] 0.- 10. 0.00 0.52 5 5.0 6.1 21.1 0.0 1.5 0.5 0.0 0.1 0.09 S

REAC. APOIO - No. Maximos Minimos Largura DEPEV Morte Nome M.I.Mx M.I.Mn Pilares:
1 2.593 2.047 0.10 0.00 1 P17 0.00 0.00 17 0 0 0
0 0 2 3.309 2.622 0.15 0.00 2 V305 0.00 0.00 0 0 0 0
0 0 3 -0.847 -1.059 0.15 0.00 2 V303 0.00 0.00 0 0 0 0
0 0

```

V321

Viga= 321 V321
/Cob/S=3.0 0.0 CM

Eng.E=Nao /Eng.D=Nao /Repet= 1 /NAnd= 1 /Red V Ext=Nao /Fat.Alt=1.00

```

----- G E O M E T R I A E C A R G A S -----
Vao= 1 /L= 1.87 /B= 0.15 /H= 0.40 /BCs= 0.43 /BCi= 0.00 /TpS= 2 /Esp.LS= 0.05 /Esp.LI= 0.00 FSp.Ex= 0.20 /FLt.Ex=
0.07 [M]
--Solicitações provenientes de modelo de grelha e/ou pórtico espacial--- Estrut. Nós FIXOS --- DeltaE=1.00
DeltaD=1.00 ---

- - - - - A R M A D U R A S ( F L E X A O E C I S A L H A M E N T O ) - - -
FLEXAO-| E S Q U E R D A | M E I O D O V A O | D I R E I T A
| M.[-] = 0.3 tf* m | M.[+] Max= 0.5 tf* m - Abcis.= 0 | M.[-] = 1.0 tf*
m
[tf,cm] | As = 1.26 -SRAS- [ 2 B 10.0mm] | AsL= 0.00 ----- | As = 1.26 -SRAS- [
2 B 10.0mm]
| AsL= 0.00 ----- x/d =0.08 | As = 1.15 -STAS- [ 2 B 10.0mm ] | AsL= 0.00 -----
x/d =0.08 | x/dMx=0.45 | Arm.Lat.=[2 X 1 B 5.0mm] - LN= 0.7 |
x/dMx=0.45 |
| M[-]Min = 130.2 | M[+]Min = 93.1 | M[-]Min = 130.2
[cm2 ] | Asapo[+]= 0.46 | | Asapo[+]= 0.28

```

```

CISALHAMENTO- Xi Xf Vsd VRd2 MdC Ang. Asw[C] Aswmin Asw[C+T] Bit Esp NR AsTrt AsSus M E N S A G
E M
[tf,cm] 0.- 163. 1.79 23.27 1 45. 0.0 1.5 1.5 5.0 22.0 2 0.0 0.0

```

```

T O R C A O- Xi Xf Tsd TRd2 %dT he b-nuc h-nuc Asw-lR AswMnNR Asl-mn Asl-b Asl-h ComDia AdPla M E N
S A G E M
[tf,cm] 0.- 163. 0.00 0.84 5 5.5 6.1 31.1 0.0 1.5 0.6 0.0 0.2 0.08 S

```

----- G E O M E T R I A E C A R G A S -----

Vao= 2 /L= 3.09 /B= 0.15 /H= 0.40 /BCs= 0.52 /BCi= 0.00 /TpS= 2 /Esp.LS= 0.05 /Esp.LI= 0.00 FSp.Ex= 0.20 /FLt.Ex= 0.07 [M]

--Solicitações provenientes de modelo de grelha e/ou pórtico espacial--- Estrut. Nós FIXOS --- DeltaE=1.00
DeltaD=1.00 ---

- - - - - A R M A D U R A S (F L E X A O E C I S A L H A M E N T O) - - -

```

FLEXAO-| E S Q U E R D A | M E I O D O V A O | D I R E I T A
| M.[-] = 0.6 tf* m | M.[+] Max= 0.7 tf* m - Abcis.= 135 | M.[-] = 2.2 tf*
m
[tf,cm] | As = 1.42 -SRAS- [ 2 B 10.0mm] | AsL= 0.00 ----- | As = 2.16 -SRAS- [
3 B 10.0mm]
| AsL= 0.00 ----- | x/d = 0.09 | As = 1.21 -STAS- [ 2 B 10.0mm ] | AsL= 0.00 -----
x/d = 0.15 | x/dMx=0.45 | Arm.Lat.=[2 X 1 B 5.0mm] - LN= 0.6 |
x/dMx=0.45 |
[tf,cm] | M[-]Min = 147.1 | | | M[-]Min = 147.1
[cm2 ] | Asapo[+] = 0.29 | | | Asapo[+] = 0.29

```

```

CISALHAMENTO- Xi Xf Vsd VRd2 MdC Ang. Asw[C] Aswmin Asw[C+T] Bit Esp NR AsTrt AsSus M E N S A G
E M
[tf,cm] 0.- 86. 1.77 23.27 1 45. 0.0 1.5 1.5 5.0 22.0 2 0.0 0.0
86.- 136. 1.12 23.27 1 45. 0.0 1.5 2.1 5.0 18.0 2 0.0 0.6
136.- 285. 3.28 23.27 1 45. 0.0 1.5 1.5 5.0 22.0 2 0.0 0.0

```

```

T O R C A O- Xi Xf Tsd TRd2 %dT he b-nuc h-nuc Asw-lR AswMnNR Asl-mn Asl-b Asl-h ComDia AdPla M E N
S A G E M
[tf,cm] 0.- 86. 0.00 0.84 5 5.5 6.1 31.1 0.0 1.5 0.6 0.0 0.2 0.08 S
86.- 136. 0.00 0.84 5 5.5 6.1 31.1 0.0 1.5 0.6 0.0 0.2 0.05 S
136.- 285. 0.00 0.84 5 5.5 6.1 31.1 0.0 1.5 0.6 0.0 0.2 0.14 S

```

----- G E O M E T R I A E C A R G A S -----

Vao= 3 /L= 0.45 /B= 0.15 /H= 0.40 /BCs= 0.18 /BCi= 0.00 /TpS= 5 /Esp.LS= 0.05 /Esp.LI= 0.00 FSp.Ex= 0.20 /FLt.Ex= 0.07 [M]

--Solicitações provenientes de modelo de grelha e/ou pórtico espacial--- Estrut. Nós FIXOS --- DeltaE=1.00
DeltaD=1.00 ---

- - - - - A R M A D U R A S (F L E X A O E C I S A L H A M E N T O) - - -

```

FLEXAO-| E S Q U E R D A | M E I O D O V A O | D I R E I T A
| M.[-] = 2.1 tf* m | M.[+] Max= 0.0 tf* m - Abcis.= 52 | M.[-] = 1.6 tf*
m
[tf,cm] | As = 2.14 -SRAS- [ 3 B 10.0mm] | AsL= 0.00 ----- | As = 1.59 -SRAS- [
2 B 10.0mm]
| AsL= 0.00 ----- | x/d = 0.14 | As = 0.95 -STAS- [ 2 B 8.0mm ] | AsL= 0.00 -----
x/d = 0.10 | x/dMx=0.45 | Arm.Lat.=[2 X 1 B 5.0mm] - LN= 1.8 |
x/dMx=0.45 |
[tf,cm] | M[-]Min = 80.8 | | | M[-]Min = 80.8
[cm2 ] | Asapo[+] = 0.23 | | | Asapo[+] = 0.23

```

```

CISALHAMENTO- Xi Xf Vsd VRd2 MdC Ang. Asw[C] Aswmin Asw[C+T] Bit Esp NR AsTrt AsSus M E N S A G
E M
[tf,cm] 0.- 25. 1.72 23.27 1 45. 0.0 1.5 1.5 5.0 22.0 2 0.0 0.0

```

```

T O R C A O- Xi Xf Tsd TRd2 %dT he b-nuc h-nuc Asw-lR AswMnNR Asl-mn Asl-b Asl-h ComDia AdPla M E N
S A G E M
[tf,cm] 0.- 25. 0.00 0.84 5 5.5 6.1 31.1 0.0 1.5 0.6 0.0 0.2 0.07 S

```

----- G E O M E T R I A E C A R G A S -----

Vao= 4B /L= 1.38 /B= 0.15 /H= 0.40 /BCs= 0.43 /BCi= 0.00 /TpS= 5 /Esp.LS= 0.05 /Esp.LI= 0.00 FSp.Ex= 0.20 /FLt.Ex= 0.07 [M]

--Solicitações provenientes de modelo de grelha e/ou pórtico espacial--- Estrut. Nós FIXOS --- DeltaE=1.00
DeltaD=1.00 ---

- - - - - A R M A D U R A S (F L E X A O E C I S A L H A M E N T O) - - -

```

FLEXAO | M[-] = 1.64 tf* m | As = 1.59 -SRAS- [ 2 B 10.0mm]
BAL.DIR | x/d = 0.10 | AsL= 0.00 -Arm.Lat.=[ 2 X 1 B 5.0mm]
[tf,cm] | M[-]Min= 129.2 - x/dMx = 0.45 | | % Baric.Armad.= 1

```

```

CISALHAMENTO- Xi Xf Vsd VRd2 MdC Ang. Asw[C] Aswmin Asw[C+T] Bit Esp NR AsTrt AsSus M E N S A G
E M
[tf,cm] 0.- 97. 1.90 23.27 1 45. 0.0 1.5 1.5 5.0 22.0 2 0.0 0.0
97.- 130. 1.69 23.27 1 45. 0.0 1.5 2.7 5.0 12.0 2 0.0 1.1

```

```

T O R C A O- Xi Xf Tsd TRd2 %dT he b-nuc h-nuc Asw-lR AswMnNR Asl-mn Asl-b Asl-h ComDia AdPla M E N
S A G E M
[tf,cm] 0.- 97. 0.00 0.84 5 5.5 6.1 31.1 0.0 1.5 0.6 0.0 0.2 0.08 S
97.- 130. 0.00 0.84 5 5.5 6.1 31.1 0.0 1.5 0.6 0.0 0.2 0.07 S

```

REAC. APOIO	No.	Maximos	Minimos	Largura	DEPEV	Morte	Nome	M.I.Mx	M.I.Mn	Pilares:			
0	0	1	0.341	-0.413	0.40	0.08	1 P18	0.00	0.00	18	0	0	0
0	0	2	2.380	1.704	0.40	0.08	0 P13	0.00	0.00	13	0	0	0
0	0	3	3.500	2.253	0.40	0.08	0 P24	0.00	0.00	24	0	0	0

0 0 4 0.278 0.156 0.15 0.00 2 V303 0.00 0.00 0 0 0 0

V322

Viga= 322 V322
/Cob/S=3.0 0.0 CM

Eng.E=Nao /Eng.D=Nao /Repet= 1 /NAnd= 1 /Red V Ext=Nao /Fat.Alt=1.00

----- G E O M E T R I A E C A R G A S -----

Vao= 1 /L= 2.08 /B= 0.15 /H= 0.40 /BCs= 0.46 /BCi= 0.00 /TpS= 2 /Esp.LS= 0.05 /Esp.LI= 0.00 FSp.Ex= 0.20 /FLt.Ex= 0.07 [M]
--Solicitações provenientes de modelo de grelha e/ou pórtico espacial--- Estrut. Nós FIXOS --- DeltaE=1.00
DeltaD=1.00 ---

- - - - - A R M A D U R A S (F L E X A O E C I S A L H A M E N T O) - - - - -

FLEXAO-	E S Q U E R D A		M E I O D O V A O		D I R E I T A
	M.[-] =	0.2 tf* m	M.[+] Max=	0.1 tf* m - Abcis.= 0	M.[-] = 3.0 tf*
m					
[tf,cm]	As =	1.32 -SRAS- [2 B 10.0mm]	AsL=	0.00 -----	As = 3.04 -SRAS- [2 B 16.0mm]
	AsL=	0.00 -----	x/d =	0.09	As = 1.17 -STAS- [2 B 10.0mm]
x/d =	0.20		AsL=	0.00 -----	
			x/dMx=	0.45	Arm.Lat.=[2 X 1 B 5.0mm] - LN= 0.7
x/dMx=	0.45				
[tf,cm]	M[-]Min =	136.0	M[+]Min =	94.4	M[-]Min = 136.0
[cm2]	Asapo[+]=	0.28			Asapo[+]= 0.28

CISALHAMENTO-	Xi	Xf	Vsd	VRd2	MdC	Ang.	Asw[C]	Aswmin	Asw[C+T]	Bit	Esp	NR	AsTrt	AsSus	M E N S A G E M
[tf,cm]	0.-	188.	2.65	23.27	1	45.	0.0	1.5	1.5	5.0	22.0	2	0.0	0.0	

T O R C A O - S A G E M	Xi	Xf	Tsd	TRd2	%dT	he	b-nuc	h-nuc	Asw-1R	AswMnNR	Asl-mn	Asl-b	Asl-h	ComDia	AdPla	M E N S A G E M
[tf,cm]	0.-	188.	0.00	0.84	5	5.5	6.1	31.1	0.0	1.5	0.6	0.0	0.2	0.11	S	

----- G E O M E T R I A E C A R G A S -----

Vao= 2 /L= 1.90 /B= 0.15 /H= 0.40 /BCs= 0.38 /BCi= 0.00 /TpS= 2 /Esp.LS= 0.05 /Esp.LI= 0.00 FSp.Ex= 0.20 /FLt.Ex= 0.07 [M]
--Solicitações provenientes de modelo de grelha e/ou pórtico espacial--- Estrut. Nós FIXOS --- DeltaE=1.00
DeltaD=1.00 ---

- - - - - A R M A D U R A S (F L E X A O E C I S A L H A M E N T O) - - - - -

FLEXAO-	E S Q U E R D A		M E I O D O V A O		D I R E I T A
	M.[-] =	3.9 tf* m	M.[+] Max=	0.9 tf* m - Abcis.= 192	M.[-] = 0.0 tf*
m					
[tf,cm]	As =	4.00 -SRAS- [2 B 16.0mm]	AsL=	0.00 -----	As = 1.16 -SRAS- [2 B 10.0mm]
	AsL=	0.00 -----	x/d =	0.27	As = 1.10 -STAS- [2 B 10.0mm]
x/d =	0.08		AsL=	0.00 -----	
			x/dMx=	0.45	Arm.Lat.=[2 X 1 B 5.0mm] - LN= 0.8
x/dMx=	0.45				
[tf,cm]	M[-]Min =	120.0	M[+]Min =	90.6	M[-]Min = 120.0
[cm2]	Asapo[+]=	0.27			Asapo[+]= 1.07

CISALHAMENTO-	Xi	Xf	Vsd	VRd2	MdC	Ang.	Asw[C]	Aswmin	Asw[C+T]	Bit	Esp	NR	AsTrt	AsSus	M E N S A G E M
[tf,cm]	0.-	170.	3.50	23.27	1	45.	0.0	1.5	1.5	5.0	22.0	2	0.0	0.0	

T O R C A O - S A G E M	Xi	Xf	Tsd	TRd2	%dT	he	b-nuc	h-nuc	Asw-1R	AswMnNR	Asl-mn	Asl-b	Asl-h	ComDia	AdPla	M E N S A G E M
[tf,cm]	0.-	170.	0.00	0.84	5	5.5	6.1	31.1	0.0	1.5	0.6	0.0	0.2	0.15	S	

----- G E O M E T R I A E C A R G A S -----

Vao= 3 /L= 1.65 /B= 0.15 /H= 0.40 /BCs= 0.35 /BCi= 0.00 /TpS= 2 /Esp.LS= 0.05 /Esp.LI= 0.00 FSp.Ex= 0.20 /FLt.Ex= 0.07 [M]
--Solicitações provenientes de modelo de grelha e/ou pórtico espacial--- Estrut. Nós FIXOS --- DeltaE=1.00
DeltaD=1.00 ---

- - - - - A R M A D U R A S (F L E X A O E C I S A L H A M E N T O) - - - - -

FLEXAO-	E S Q U E R D A		M E I O D O V A O		D I R E I T A
	M.[-] =	0.0 tf* m	M.[+] Max=	0.9 tf* m - Abcis.= 55	M.[-] = 1.2 tf*
m					
[tf,cm]	As =	1.11 -SRAS- [2 B 10.0mm]	AsL=	0.00 -----	As = 2.03 -SRAS- [3 B 10.0mm]
	AsL=	0.00 -----	x/d =	0.07	As = 1.08 -STAS- [2 B 10.0mm]
x/d =	0.14		AsL=	0.00 -----	
			x/dMx=	0.45	Arm.Lat.=[2 X 1 B 5.0mm] - LN= 0.9
x/dMx=	0.45				
[tf,cm]	M[-]Min =	114.3	M[+]Min =	89.1	M[-]Min = 114.3
[cm2]	Asapo[+]=	1.08			Asapo[+]= 1.24

CISALHAMENTO-	Xi	Xf	Vsd	VRd2	MdC	Ang.	Asw[C]	Aswmin	Asw[C+T]	Bit	Esp	NR	AsTrt	AsSus	M E N S A G E M
[tf,cm]	0.-	150.	1.36	23.27	1	45.	0.0	1.5	1.5	5.0	22.0	2	0.0	0.0	

T O R C A O - S A G E M	Xi	Xf	Tsd	TRd2	%dT	he	b-nuc	h-nuc	Asw-1R	AswMnNR	Asl-mn	Asl-b	Asl-h	ComDia	AdPla	M E N S A G E M
[tf,cm]	0.-	150.	0.00	0.84	5	5.5	6.1	31.1	0.0	1.5	0.6	0.0	0.2	0.06	S	

```

----- G E O M E T R I A E C A R G A S -----
-----
Vao= 4B /L= 1.63 /B= 0.15 /H= 0.40 /BCs= 0.80 /BCi= 0.00 /TpS= 2 /Esp.LS= 0.05 /Esp.LI= 0.00 FSp.Ex= 0.20 /FLt.Ex=
0.07 [M]
--Solicitações provenientes de modelo de grelha e/ou pórtico espacial--- Estrut. Nós FIXOS --- DeltaE=1.00
DeltaD=1.00 ---
- - - - - A R M A D U R A S ( F L E X A O E C I S A L H A M E N T O ) - - -
- - -
FLEXAO | M[-]= 2.05 tf* m | As = 2.03 -SRAS- [ 3 B 10.0mm]
BAL.DIR | x/d =0.14 | AsL= 0.00 -Arm.Lat.= [ 2 X 1 B 5.0mm]
[tf,cm] | M[-]Min= 198.0 - x/dMx =0.45 | | % Baric.Armad.= 3

CISALHAMENTO- Xi Xf Vsd VRd2 MdC Ang. Asw[C] Aswmin Asw[C+T] Bit Esp NR AsTrt AsSus M E N S A G
E M
[tf,cm] 0.- 122. 2.24 23.27 1 45. 0.0 1.5 1.5 5.0 22.0 2 0.0 0.0
122.- 155. 1.71 23.27 1 45. 0.0 1.5 2.7 5.0 12.0 2 0.0 1.1

T O R C A O - Xi Xf Tsd TRd2 %dT he b-nuc h-nuc Asw-1R AswMnNR Asl-mn Asl-b Asl-h ComDia AdPla M E N
S A G E M
[tf,cm] 0.- 122. 0.00 0.84 5 5.5 6.1 31.1 0.0 1.5 0.6 0.0 0.2 0.10 S
122.- 155. 0.00 0.84 5 5.5 6.1 31.1 0.0 1.5 0.6 0.0 0.2 0.07 S

REAC. APOIO - No. Maximos Minimos Largura DEPEV Morte Nome M.I.Mx M.I.Mn Pilares:
1 0.032 -1.165 0.15 0.00 1 P19 0.00 0.00 19 0 0 0
0 0 2 4.308 2.601 0.30 0.03 4 P22 0.00 0.00 22 0 0 0
0 0 3 -1.290 -2.422 0.15 0.00 2 V307 0.00 0.00 0 0 0 0
0 0 4 2.559 0.458 0.15 0.00 2 V306 0.00 0.00 0 0 0 0
0 0

```

V323

Viga= 323 V323 Eng.E=Nao /Eng.D=Nao /Repet= 1 /Nand= 1 /Red V Ext=Nao /Fat.Alt=1.00
/Cob/S=3.0 0.0 CM

```

----- G E O M E T R I A E C A R G A S -----
-----
Vao= 1 /L= 2.03 /B= 0.15 /H= 0.30 /BCs= 0.30 /BCi= 0.00 /TpS= 8 /Esp.LS= 0.05 /Esp.LI= 0.00 FSp.Ex= 0.15 /FLt.Ex=
0.07 [M]
--Solicitações provenientes de modelo de grelha e/ou pórtico espacial--- Estrut. Nós FIXOS --- DeltaE=1.00
DeltaD=1.00 ---
- - - - - A R M A D U R A S ( F L E X A O E C I S A L H A M E N T O ) - - -
- - -
FLEXAO-| E S Q U E R D A | M E I O D O V A O | D I R E I T A
| M.[-] = 0.0 tf* m | M.[+] Max= 0.3 tf* m - Abcis.= 203 | M.[-] = 0.0 tf*
m
[tf,cm] | As = 0.00 -SRAS- [ 0 B 6.3mm] | AsL= 0.00 ----- | As = 0.82 -SRAS- [
2 B 8.0mm]
| AsL= 0.00 ----- x/d =0.00 | As = 0.79 -STAS- [ 2 B 8.0mm ] | AsL= 0.00 -----
x/d =0.08
| x/dMx=0.45 | Arm.Lat.= [2 X -- B --- mm] - LN= 0.8 |
x/dMx=0.45
[tf,cm] | M[-]Min = 42.4 | M[+]Min = 49.5 | M[-]Min = 63.1
[cm2 ] | Asapo[+] = 0.26 | | | Asapo[+] = 0.79

```

```

CISALHAMENTO- Xi Xf Vsd VRd2 MdC Ang. Asw[C] Aswmin Asw[C+T] Bit Esp NR AsTrt AsSus M E N S A G
E M
[tf,cm] 0.- 188. 0.39 16.76 1 45. 0.0 1.5 1.5 5.0 15.0 2 0.0 0.0

```

```

----- G E O M E T R I A E C A R G A S -----
-----
Vao= 2 /L= 2.02 /B= 0.15 /H= 0.30 /BCs= 0.30 /BCi= 0.00 /TpS= 8 /Esp.LS= 0.05 /Esp.LI= 0.00 FSp.Ex= 0.15 /FLt.Ex=
0.07 [M]
--Solicitações provenientes de modelo de grelha e/ou pórtico espacial--- Estrut. Nós FIXOS --- DeltaE=1.00
DeltaD=1.00 ---
- - - - - A R M A D U R A S ( F L E X A O E C I S A L H A M E N T O ) - - -
- - -
FLEXAO-| E S Q U E R D A | M E I O D O V A O | D I R E I T A
| M.[-] = 0.0 tf* m | M.[+] Max= 0.3 tf* m - Abcis.= 0 | M.[-] = 0.8 tf*
m
[tf,cm] | As = 0.82 -SRAS- [ 2 B 8.0mm] | AsL= 0.00 ----- | As = 0.99 -SRAS- [
2 B 8.0mm]
| AsL= 0.00 ----- x/d =0.08 | As = 0.79 -STAS- [ 2 B 8.0mm ] | AsL= 0.00 -----
x/d =0.09
| x/dMx=0.45 | Arm.Lat.= [2 X -- B --- mm] - LN= 0.8 |
x/dMx=0.45
[tf,cm] | M[-]Min = 62.9 | M[+]Min = 49.4 | M[-]Min = 62.9
[cm2 ] | Asapo[+] = 0.79 | | | Asapo[+] = 0.20

```

```

CISALHAMENTO- Xi Xf Vsd VRd2 MdC Ang. Asw[C] Aswmin Asw[C+T] Bit Esp NR AsTrt AsSus M E N S A G
E M
[tf,cm] 0.- 185. 0.88 16.76 1 45. 0.0 1.5 1.5 5.0 15.0 2 0.0 0.0

```

```

REAC. APOIO - No. Maximos Minimos Largura DEPEV Morte Nome M.I.Mx M.I.Mn Pilares:
1 0.275 0.230 0.15 0.00 2 V313 0.00 0.00 0 0 0 0
0 0 2 -0.204 -0.320 0.15 0.00 2 V310 0.00 0.00 0 0 0 0
0 0 3 0.630 0.503 0.30 0.06 1 P25 0.00 0.00 25 0 0 0
0 0

```

V324

Viga= 324 V324 Eng.E=Nao /Eng.D=Nao /Repet= 1 /NAnd= 1 /Red V Ext=Nao /Fat.Alt=1.00
/Cob/S=3.0 0.0 CM

----- G E O M E T R I A E C A R G A S -----

Vao= 1 /L= 1.44 /B= 0.15 /H= 0.40 /BCs= 0.26 /BCi= 0.00 /TpS= 8 /Esp.LS= 0.05 /Esp.LI= 0.00 FSp.Ex= 0.20 /FLt.Ex= 0.07 [M]
--Solicitações provenientes de modelo de grelha e/ou pórtico espacial--- Estrut. Nós FIXOS --- DeltaE=1.00
DeltaD=1.00 ---

----- A R M A D U R A S (F L E X A O E C I S A L H A M E N T O) -----

FLEXAO-| E S Q U E R D A | M E I O D O V A O | D I R E I T A
| M.[-] = 0.5 tf* m | M.[+] Max= 0.4 tf* m - Abcis.= 0 | M.[-] = 2.1 tf* m

[tf,cm] | As = 0.98 -SRAS- [2 B 8.0mm] | AsL= 0.00 ----- | As = 2.04 -SRAS- [3 B 10.0mm]
| AsL= 0.00 ----- x/d =0.06 | As = 0.98 -STAS- [2 B 8.0mm] | AsL= 0.00 -----
x/d =0.14 | x/dMx=0.45 | Arm.Lat.=[2 X -- B --- mm] - LN= 1.2 |
| Grampos Esq.= 1B 6.3mm x/dMx=0.45 | Grampos Dir.= 1B

[tf,cm] | M[-]Min = 96.8 | M[+]Min = 83.8 | M[-]Min = 96.8
[cm2] | Asapo[+]= 0.25 | | Asapo[+]= 0.25

CISALHAMENTO- Xi Xf Vsd VRd2 MdC Ang. Asw[C] Aswmin Asw[C+T] Bit Esp NR AsTrt AsSus M E N S A G E M
[tf,cm] 0.- 120. 2.59 23.27 1 45. 0.0 1.5 1.5 5.0 22.0 2 0.0 0.0

----- G E O M E T R I A E C A R G A S -----

Vao= 2B /L= 1.73 /B= 0.15 /H= 0.40 /BCs= 0.50 /BCi= 0.00 /TpS= 8 /Esp.LS= 0.05 /Esp.LI= 0.00 FSp.Ex= 0.20 /FLt.Ex= 0.07 [M]
--Solicitações provenientes de modelo de grelha e/ou pórtico espacial--- Estrut. Nós FIXOS --- DeltaE=1.00
DeltaD=1.00 ---

----- A R M A D U R A S (F L E X A O E C I S A L H A M E N T O) -----

FLEXAO | M[-] = 2.09 tf* m | As = 2.04 -SRAS- [3 B 10.0mm]
BAL.DIR | x/d =0.14 | AsL= 0.00 -
[tf,cm] | M[-]Min= 142.6 - x/dMx =0.45 | | % Baric.Armad.= 3

CISALHAMENTO- Xi Xf Vsd VRd2 MdC Ang. Asw[C] Aswmin Asw[C+T] Bit Esp NR AsTrt AsSus M E N S A G E M
[tf,cm] 0.- 155. 2.13 23.27 1 45. 0.0 1.5 1.5 5.0 22.0 2 0.0 1.1

REAC. APOIO	No.	Maximos	Minimos	Largura	DEPEV	Morte	Nome	M.I.Mx	M.I.Mn	Pilares:
0	0	1	0.082	-1.514	0.30	0.03	1 P25	0.00	0.00	25 0 0 0
0	0	2	3.252	1.053	0.30	0.03	1 P10	0.00	0.00	10 0 0 0

Barrilete

V401

Viga= 401 V401 Eng.E=Nao /Eng.D=Nao /Repet= 1 /NAnd= 1 /Red V Ext=Nao /Fat.Alt=1.00
/Cob/S=3.0 0.0 CM

----- G E O M E T R I A E C A R G A S -----

Vao= 1 /L= 3.10 /B= 0.15 /H= 0.30 /BCs= 0.46 /BCi= 0.00 /TpS= 5 /Esp.LS= 0.10 /Esp.LI= 0.00 FSp.Ex= 0.15 /FLt.Ex= 0.07 [M]
--Solicitações provenientes de modelo de grelha e/ou pórtico espacial--- Estrut. Nós FIXOS --- DeltaE=1.00
DeltaD=1.00 ---

----- A R M A D U R A S (F L E X A O E C I S A L H A M E N T O) -----

FLEXAO-| E S Q U E R D A | M E I O D O V A O | D I R E I T A
| M.[-] = 1.3 tf* m | M.[+] Max= 0.6 tf* m - Abcis.= 310 | M.[-] = 0.4 tf* m

[tf,cm] | As = 1.82 -SRAS- [3 B 10.0mm] | AsL= 0.00 ----- | As = 0.93 -SRAS- [2 B 8.0mm]
| AsL= 0.00 ----- x/d =0.17 | As = 1.14 -STAS- [2 B 10.0mm] | AsL= 0.00 -----
x/d =0.09 | Grampos Esq.= 1B 6.3mm x/dMx=0.45 | Arm.Lat.=[2 X -- B --- mm] - LN= 0.6 | Grampos Dir.= 1B
6.3mm x/dMx=0.45 |

[tf,cm] | M[-]Min = 94.4 | M[+]Min = 54.1 | M[-]Min = 70.6
[cm2] | Asapo[+]= 0.32 | | Asapo[+]= 0.71

CISALHAMENTO- Xi Xf Vsd VRd2 MdC Ang. Asw[C] Aswmin Asw[C+T] Bit Esp NR AsTrt AsSus M E N S A G E M
[tf,cm] 0.- 298. 1.44 16.76 1 45. 0.0 1.5 1.5 5.0 15.0 2 0.0 0.0

REAC. APOIO	No.	Maximos	Minimos	Largura	DEPEV	Morte	Nome	M.I.Mx	M.I.Mn	Pilares:
0	0	1	0.996	0.277	0.10	0.00	0 P24	0.00	0.00	24 0 0 0
0	0	2	0.584	-0.135	0.15	0.00	0 P21	0.00	0.00	21 0 0 0

V402

Viga= 402 V402 Eng.E=Nao /Eng.D=Nao /Repet= 1 /NAnd= 1 /Red V Ext=Nao /Fat.Alt=1.00
/Cob/S=3.0 0.0 CM

```

----- G E O M E T R I A E C A R G A S -----
Vao= 1 /L= 3.10 /B= 0.15 /H= 0.30 /BCs= 0.46 /BCi= 0.00 /TpS= 8 /Esp.LS= 0.10 /Esp.LI= 0.00 FSp.Ex= 0.15 /FLt.Ex=
0.07 [M]
--Solicitações provenientes de modelo de grelha e/ou pórtico espacial--- Estrut. Nós FIXOS --- DeltaE=1.00
DeltaD=1.00 ---

- - - - - A R M A D U R A S ( F L E X A O E C I S A L H A M E N T O ) - - -
FLEXAO-| E S Q U E R D A | M E I O D O V A O | D I R E I T A
| M.[-] = 0.3 tf* m | M.[+] Max= 0.6 tf* m - Abcis.= 0 | M.[-] = 1.0 tf*
m
[tf,cm] | As = 0.93 -SRAS- [ 2 B 10.0mm] | AsL= 0.00 ----- | As = 1.31 -SRAS- [
2 B 10.0mm]
| AsL= 0.00 ----- x/d =0.09 | As = 1.14 -STAS- [ 2 B 10.0mm ] | AsL= 0.00 -----
x/d =0.12 | Grampos Esq.= 1B 6.3mm x/dMx=0.45 | Arm.Lat.=[2 X -- B --- mm] - LN= 0.6 |
x/dMx=0.45 | |
[tf,cm] | M[-]Min = 70.6 | | M[-]Min = 86.9
[cm2 ] | Asapo[+]= 0.74 | | M[+]Min = 54.1 | Asapo[+]= 0.32

CISALHAMENTO- Xi Xf Vsd VRd2 MdC Ang. Asw[C] Aswmin Asw[C+T] Bit Esp NR AsTrt AsSus M E N S A G
E M
[tf,cm] 0.- 295. 1.40 16.76 1 45. 0.0 1.5 1.5 5.0 15.0 2 0.0 0.0

REAC. APOIO - No. Maximos Minimios Largura DEPEV Morte Nome M.I.Mx M.I.Mn Pilares:
0 0 1 0.446 -0.157 0.15 0.00 0 P13 0.00 0.00 13 0 0 0
0 0 2 0.999 0.396 0.15 0.00 0 P22 0.00 0.00 22 0 0 0
    
```

V403

Viga= 403 V403 Eng.E=Nao /Eng.D=Nao /Repet= 1 /NAnd= 1 /Red V Ext=Nao /Fat.Alt=1.00
/Cob/S=3.0 0.0 CM

```

----- G E O M E T R I A E C A R G A S -----
Vao= 1 /L= 3.03 /B= 0.15 /H= 0.30 /BCs= 0.45 /BCi= 0.00 /TpS= 5 /Esp.LS= 0.10 /Esp.LI= 0.00 FSp.Ex= 0.15 /FLt.Ex=
0.07 [M]
--Solicitações provenientes de modelo de grelha e/ou pórtico espacial--- Estrut. Nós FIXOS --- DeltaE=1.00
DeltaD=1.00 ---

- - - - - A R M A D U R A S ( F L E X A O E C I S A L H A M E N T O ) - - -
FLEXAO-| E S Q U E R D A | M E I O D O V A O | D I R E I T A
| M.[-] = 0.2 tf* m | M.[+] Max= 0.4 tf* m - Abcis.= 75 | M.[-] = 1.1 tf*
m
[tf,cm] | As = 0.83 -SRAS- [ 2 B 10.0mm] | AsL= 0.00 ----- | As = 1.44 -SRAS- [
2 B 10.0mm]
| AsL= 0.00 ----- x/d =0.08 | As = 1.13 -STAS- [ 2 B 10.0mm ] | AsL= 0.00 -----
x/d =0.14 | x/dMx=0.45 | Arm.Lat.=[2 X -- B --- mm] - LN= 0.5 |
x/dMx=0.45 | |
[tf,cm] | M[-]Min = 61.4 | | M[-]Min = 86.0
[cm2 ] | Asapo[+]= 0.76 | | M[+]Min = 53.9 | Asapo[+]= 0.28

CISALHAMENTO- Xi Xf Vsd VRd2 MdC Ang. Asw[C] Aswmin Asw[C+T] Bit Esp NR AsTrt AsSus M E N S A G
E M
[tf,cm] 0.- 285. 1.61 16.76 1 45. 0.0 1.5 1.5 5.0 15.0 2 0.0 0.0

REAC. APOIO - No. Maximos Minimios Largura DEPEV Morte Nome M.I.Mx M.I.Mn Pilares:
0 0 1 0.474 0.114 0.40 0.11 0 P13 0.00 0.00 13 0 0 0
0 0 2 1.149 0.731 0.40 0.11 0 P24 0.00 0.00 24 0 0 0
    
```

V404

Viga= 404 V404 Eng.E=Nao /Eng.D=Nao /Repet= 1 /NAnd= 1 /Red V Ext=Nao /Fat.Alt=1.00
/Cob/S=3.0 0.0 CM

```

----- G E O M E T R I A E C A R G A S -----
Vao= 1 /L= 3.38 /B= 0.15 /H= 0.30 /BCs= 0.49 /BCi= 0.00 /TpS= 8 /Esp.LS= 0.10 /Esp.LI= 0.00 FSp.Ex= 0.15 /FLt.Ex=
0.07 [M]
--Solicitações provenientes de modelo de grelha e/ou pórtico espacial--- Estrut. Nós FIXOS --- DeltaE=1.00
DeltaD=1.00 ---

- - - - - A R M A D U R A S ( F L E X A O E C I S A L H A M E N T O ) - - -
FLEXAO-| E S Q U E R D A | M E I O D O V A O | D I R E I T A
| M.[-] = 1.4 tf* m | M.[+] Max= 0.7 tf* m - Abcis.= 281 | M.[-] = 0.5 tf*
m
    
```

```
[tf,cm] | As = 2.01 -SRAS- [ 3 B 10.0mm] | AsL= 0.00 ----- | As = 0.96 -SRAS- [
2 B 8.0mm] | AsL= 0.00 ----- | x/d =0.19 | As = 1.18 -STAS- [ 2 B 10.0mm ] | AsL= 0.00 -----
x/d =0.09 | | x/dMx=0.45 | Arm.Lat.=[2 X -- B --- mm] - LN= 0.6 |
x/dMx=0.45 | | |
[tf,cm] | M[-]Min = 90.3 | | M[+]Min = 54.6 | | M[-]Min = 72.9
[cm2 ] | Asapo[+]= 0.30 | | | | Asapo[+]= 1.22

CISALHAMENTO- Xi Xf Vsd VRd2 MdC Ang. Asw[C] Aswmin Asw[C+T] Bit Esp NR AsTrt AsSus M E N S A G
E M
[tf,cm] 0.- 320. 2.05 16.76 1 45. 0.0 1.5 1.5 5.0 15.0 2 0.0 0.0

REAC. APOIO - No. Maximos Minimos Largura DEPEV Morte Nome M.I.Mx M.I.Mn Pilares:
0 0 1 1.461 0.789 0.30 0.06 0 P22 0.00 0.00 22 0 0 0
0 0 2 0.860 0.242 0.30 0.06 0 P21 0.00 0.00 21 0 0 0
```

Cx Dagua

V501

Viga= 501 V501 Eng.E=Nao /Eng.D=Nao /Repet= 1 /NAnd= 1 /Red V Ext=Nao /Fat.Alt=1.00
/Cob/S=3.0 0.0 CM

```
----- G E O M E T R I A E C A R G A S -----
Vao= 1 /L= 3.10 /B= 0.15 /H= 0.30 /BCs= 0.46 /BCi= 0.00 /TpS= 5 /Esp.LS= 0.08 /Esp.LI= 0.00 FSp.Ex= 0.15 /FLt.Ex=
0.07 [M]
--Solicitações provenientes de modelo de grelha e/ou pórtico espacial--- Estrut. Nós FIXOS --- DeltaE=1.00
DeltaD=1.00 ---
```

```
- - - - - A R M A D U R A S ( F L E X A O E C I S A L H A M E N T O ) - - - - -
FLEXAO-| E S Q U E R D A | M E I O D O V A O | D I R E I T A
| M.[-] = 0.6 tf* m | M.[+] Max= 0.3 tf* m - Abcis.= 310 | M.[-] = 0.1 tf*
m
[tf,cm] | As = 1.23 -SRAS- [ 2 B 10.0mm] | AsL= 0.00 ----- | As = 0.80 -SRAS- [
2 B 8.0mm] | AsL= 0.00 ----- | x/d =0.12 | As = 1.05 -STAS- [ 2 B 10.0mm ] | AsL= 0.00 -----
x/d =0.07 | Grampos Esq.= 1B 6.3mm x/dMx=0.45 | Arm.Lat.=[2 X -- B --- mm] - LN= 0.5 |
x/dMx=0.45 | | |
[tf,cm] | M[-]Min = 92.5 | | M[+]Min = 54.3 | | M[-]Min = 60.5
[cm2 ] | Asapo[+]= 0.26 | | | | Asapo[+]= 0.37
```

```
CISALHAMENTO- Xi Xf Vsd VRd2 MdC Ang. Asw[C] Aswmin Asw[C+T] Bit Esp NR AsTrt AsSus M E N S A G
E M
[tf,cm] 0.- 298. 0.66 16.76 1 45. 0.0 1.5 1.5 5.0 15.0 2 0.0 0.0

REAC. APOIO - No. Maximos Minimos Largura DEPEV Morte Nome M.I.Mx M.I.Mn Pilares:
0 0 1 0.468 0.149 0.10 0.00 1 P24 0.00 0.00 24 0 0 0
0 0 2 0.198 -0.121 0.15 0.00 1 P21 0.00 0.00 21 0 0 0
```

V502

Viga= 502 V502 Eng.E=Nao /Eng.D=Nao /Repet= 1 /NAnd= 1 /Red V Ext=Nao /Fat.Alt=1.00
/Cob/S=3.0 0.0 CM

```
----- G E O M E T R I A E C A R G A S -----
Vao= 1 /L= 3.10 /B= 0.15 /H= 0.30 /BCs= 0.46 /BCi= 0.00 /TpS= 8 /Esp.LS= 0.08 /Esp.LI= 0.00 FSp.Ex= 0.15 /FLt.Ex=
0.07 [M]
--Solicitações provenientes de modelo de grelha e/ou pórtico espacial--- Estrut. Nós FIXOS --- DeltaE=1.00
DeltaD=1.00 ---
```

```
- - - - - A R M A D U R A S ( F L E X A O E C I S A L H A M E N T O ) - - - - -
FLEXAO-| E S Q U E R D A | M E I O D O V A O | D I R E I T A
| M.[-] = 0.1 tf* m | M.[+] Max= 0.5 tf* m - Abcis.= 0 | M.[-] = 0.5 tf*
m
[tf,cm] | As = 0.80 -SRAS- [ 2 B 8.0mm] | AsL= 0.00 ----- | As = 1.12 -SRAS- [
2 B 10.0mm] | AsL= 0.00 ----- | x/d =0.07 | As = 1.05 -STAS- [ 2 B 10.0mm ] | AsL= 0.00 -----
x/d =0.11 | | x/dMx=0.45 | Arm.Lat.=[2 X -- B --- mm] - LN= 0.5 |
x/dMx=0.45 | | |
[tf,cm] | M[-]Min = 60.5 | | M[+]Min = 54.3 | | M[-]Min = 85.0
[cm2 ] | Asapo[+]= 0.52 | | | | Asapo[+]= 0.26
```

```
CISALHAMENTO- Xi Xf Vsd VRd2 MdC Ang. Asw[C] Aswmin Asw[C+T] Bit Esp NR AsTrt AsSus M E N S A G
E M
[tf,cm] 0.- 295. 0.67 16.76 1 45. 0.0 1.5 1.5 5.0 15.0 2 0.0 0.0

REAC. APOIO - No. Maximos Minimos Largura DEPEV Morte Nome M.I.Mx M.I.Mn Pilares:
0 0 1 0.184 -0.134 0.15 0.00 1 P13 0.00 0.00 13 0 0 0
```

0 0 2 0.481 0.163 0.15 0.00 1 P22 0.00 0.00 22 0 0 0

V503

Viga= 503 V503 Eng.E=Nao /Eng.D=Nao /Repet= 1 /NAnd= 1 /Red V Ext=Nao /Fat.Alt=1.00
/Cob/S=3.0 0.0 CM

```

----- G E O M E T R I A E C A R G A S -----
-----
Vao= 1 /L= 3.03 /B= 0.15 /H= 0.30 /BCs= 0.45 /BCi= 0.00 /TpS= 5 /Esp.LS= 0.08 /Esp.LI= 0.00 FSp.Ex= 0.15 /FLt.Ex=
0.07 [M]
--Solicitações provenientes de modelo de grelha e/ou pórtico espacial--- Estrut. Nós FIXOS --- DeltaE=1.00
DeltaD=1.00 ---

- - - - - A R M A D U R A S ( F L E X A O E C I S A L H A M E N T O ) - - -
- - -
FLEXAO-| E S Q U E R D A | M E I O D O V A O | D I R E I T A
| M.[-] = 0.5 tf* m | M.[+] Max= 0.4 tf* m - Abcis.= 126 | M.[-] = 1.0 tf*
m
[tf,cm] | As = 0.80 -SRAS- [ 2 B 8.0mm] | AsL= 0.00 ----- | As = 1.37 -SRAS- [
2 B 10.0mm]
| AsL= 0.00 ----- x/d =0.07 | As = 1.04 -STAS- [ 2 B 10.0mm ] | AsL= 0.00 -----
x/d =0.13
| x/dMx=0.45 | Arm.Lat.=[2 X -- B --- mm] - LN= 0.5 |
x/dMx=0.45
| [tf,cm] | M[-]Min = 60.1 | M[+]Min = 54.1 | M[-]Min = 76.4
[cm2 ] | Asapo[+]= 0.34 | | Asapo[+]= 0.26

CISALHAMENTO- Xi Xf Vsd VRd2 MdC Ang. Asw[C] Aswmin Asw[C+T] Bit Esp NR AsTrt AsSus M E N S A G
E M
[tf,cm] 0.- 285. 1.97 16.76 1 45. 0.0 1.5 1.5 5.0 15.0 2 0.0 0.0

REAC. APOIO - No. Maximos Minimos Largura DEPEV Morte Nome M.I.Mx M.I.Mn Pilares:
0 0 1 1.066 0.723 0.40 0.11 1 P13 0.00 0.00 13 0 0 0
0 0 2 1.406 1.005 0.40 0.11 1 P24 0.00 0.00 24 0 0 0

```

V504

Viga= 504 V504 Eng.E=Nao /Eng.D=Nao /Repet= 1 /NAnd= 1 /Red V Ext=Nao /Fat.Alt=1.00
/Cob/S=3.0 0.0 CM

```

----- G E O M E T R I A E C A R G A S -----
-----
Vao= 1 /L= 3.38 /B= 0.15 /H= 0.30 /BCs= 0.49 /BCi= 0.00 /TpS= 8 /Esp.LS= 0.08 /Esp.LI= 0.00 FSp.Ex= 0.15 /FLt.Ex=
0.07 [M]
--Solicitações provenientes de modelo de grelha e/ou pórtico espacial--- Estrut. Nós FIXOS --- DeltaE=1.00
DeltaD=1.00 ---

- - - - - A R M A D U R A S ( F L E X A O E C I S A L H A M E N T O ) - - -
- - -
FLEXAO-| E S Q U E R D A | M E I O D O V A O | D I R E I T A
| M.[-] = 1.2 tf* m | M.[+] Max= 0.6 tf* m - Abcis.= 197 | M.[-] = 0.7 tf*
m
[tf,cm] | As = 1.61 -SRAS- [ 2 B 10.0mm] | AsL= 0.00 ----- | As = 0.94 -SRAS- [
2 B 8.0mm]
| AsL= 0.00 ----- x/d =0.15 | As = 1.08 -STAS- [ 2 B 10.0mm ] | AsL= 0.00 -----
x/d =0.09
| x/dMx=0.45 | Arm.Lat.=[2 X -- B --- mm] - LN= 0.6 |
x/dMx=0.45
| [tf,cm] | M[-]Min = 80.0 | M[+]Min = 54.8 | M[-]Min = 71.2
[cm2 ] | Asapo[+]= 0.27 | | Asapo[+]= 0.43

CISALHAMENTO- Xi Xf Vsd VRd2 MdC Ang. Asw[C] Aswmin Asw[C+T] Bit Esp NR AsTrt AsSus M E N S A G
E M
[tf,cm] 0.- 320. 2.55 16.76 1 45. 0.0 1.5 1.5 5.0 15.0 2 0.0 0.0

REAC. APOIO - No. Maximos Minimos Largura DEPEV Morte Nome M.I.Mx M.I.Mn Pilares:
0 0 1 1.819 1.293 0.30 0.06 1 P22 0.00 0.00 22 0 0 0
0 0 2 1.348 0.910 0.30 0.06 1 P21 0.00 0.00 21 0 0 0

```

MEMORIAL DE CÁLCULO DOS PILARES

A seguir são apresentados os dados e resultados do cálculo/dimensionamento dos pilares:

Listagem de resultados por pilar

Legenda

****Nota A****

Este carregamento listado é, dentre os inúmeros carregamentos analisados, o que provocou a seleção desta armadura em primeiro lugar. Não necessariamente, este carregamento é o que necessita a maior quantidade de armadura na seção, pois o dimensionamento é feito de forma indireta, por verificação. Exemplificando, temos duas configurações de armaduras válidas para o lance, uma correspondendo a 17 cm² e outra a 20 cm². Um carregamento inicial necessitou de 18 cm² e, por esta razão foi selecionada a configuração de 20 cm² como a definitiva. Outros carregamentos posteriores necessitaram, por exemplo, de 19 cm², 19.5 cm² (sempre inferiores aos 20 cm²), mas a listagem com o carregamento mais desfavorável foi feita com aquele que necessitou os 18 cm², pois foi o primeiro a requisitar os 20 cm². A pesquisa do carregamento exato que provoca maior armadura na seção não é realizada automaticamente para não aumentar de forma significativa o tempo de processamento. Se o usuário quiser calcular a real necessidade de armadura para um carregamento específico, ele poderá fazê-lo facilmente no Editor de Esforços e Armaduras, comando do próprio TQS Pilar.

****Nota A****

Este carregamento listado é, dentre os inúmeros carregamentos analisados, o que provocou a seleção desta armadura em primeiro lugar. Não necessariamente, este carregamento é o que necessita a maior quantidade de armadura na seção, pois o dimensionamento é feito de forma indireta, por verificação. Exemplificando, temos duas configurações de armaduras válidas para o lance, uma correspondendo a 17 cm² e outra a 20 cm². Um carregamento inicial necessitou de 18 cm² e, por esta razão foi selecionada a configuração de 20 cm² como a definitiva. Outros carregamentos posteriores necessitaram, por exemplo, de 19 cm², 19.5 cm² (sempre inferiores aos 20 cm²), mas a listagem com o carregamento mais desfavorável foi feita com aquele que necessitou os 18 cm², pois foi o primeiro a requisitar os 20 cm². A pesquisa do carregamento exato que provoca maior armadura na seção não é realizada automaticamente para não aumentar de forma significativa o tempo de processamento. Se o usuário quiser calcular a real necessidade de armadura para um carregamento específico, ele poderá fazê-lo facilmente no Editor de Esforços e Armaduras, comando do próprio TQS Pilar.

****Legenda****

SEL = Quantidade Efetiva de Barras na Secao
Nb = Quantidades de Barras Dimensionadas na Secao
NbH = Numero de Barras lado H
NbB = Numero de Barras lado B

P1

```
PILAR:P1
num. 1
Dimensionamento
-----+-----
LANCE B (cm) H (cm) ROS SEL BITL BITE Nb NbH NbB AS (cm) RO ASnec | LBDALM LAMBDA | FNd (tf) Mxd (tf,cm) Myd
(tf,cm) |
|-----|-----|-----|-----|-----|-----|-----|-----|-----|-----|-----|-----|-----|-----|-----|
| Térreo | .....|.....|
|L. 2 **AVISO*.....PÉ-DIREITO DUPLO.....*
|
| VALORES CÁLCULOS DEFINIDOS ARQUIVO CRITÉRIOS
|
| Cobrimento[cm] fck[MPa] GamaAço GamaConcreto AsMax[%] AsMin[%] GmapN GmapM GmavN Gmavm
|
| 3.0 25.0 1.15 1.40 8.00 0.40 1.40 1.40 1.40 1.40
|
| TipoAço ClasseAço ExcMin ExcMax K12 K37
|
| 50 A 2.0 15.0 1 1
|
| Fundação .....|.....|
|L. 1 **AVISO*.....PÉ-DIREITO DUPLO.....*
|
|L. 1 15.0 25.0 0.8 4 10.0 5.0 4 2 0 3.14 0.8 1.50| 35.0 78.5 | 2.7 0.0
0.0 |
| 12.5 6.3 4 2 0 4.91 1.3 1.50| | CASO PÓRTICO = 26
(COMBINAÇÃO= 12) |
| 16.0 6.3 4 2 0 8.04 2.1 1.50| | **VER NOTA (A)**
|
| 20.0 6.3 4 2 0 12.57 3.4 1.50| |
|
| 25.0 8.0 4 2 0 19.63 5.2 1.50| |
|
| VALORES CÁLCULOS DEFINIDOS ARQUIVO CRITÉRIOS - 17/03/23 - 09:03:26 Sub-projeto: 0001.SUB
| Cobrimento[cm] fck[MPa] GamaAço GamaConcreto AsMax[%] AsMin[%] GmapN GmapM GmavN Gmavm
|
| 3.0 25.0 1.15 1.40 8.00 0.40 1.68 1.68 1.40 1.40
|
| TipoAço ClasseAço ExcMin ExcMax K12 K37
|
| 50 A 2.0 15.0 1 1
|
```

Piscina

P10

PILAR:P10
num. 10
Dimensionamento

Esforço de Cálculo do

LANCE B (cm)	H (cm)	ROS	SEL	BITL	BITE	Nb	NbH	NbB	AS (cm)	RO	ASnec	LBDALM	LAMBDA	FND (tf)	Mxd (tf,cm)	Myd
--------------	--------	-----	-----	------	------	----	-----	-----	---------	----	-------	--------	--------	----------	-------------	-----

Cobertura

98.4						10.0	5.0	10	5	0	7.85	1.7	7.30	90.0	73.9	9.7	-155.1
L. 4	15.0	30.0	2.2	8	12.5	6.3	8	4	0	9.82	2.2	7.73					CASO PÓRTICO = 27
(COMBINAÇÃO=																	**VER NOTA (A)**
						16.0	6.3	4	2	0	8.04	1.8	7.59				
						20.0	6.3	4	2	0	12.57	2.8	8.06				
						25.0	8.0	4	2	0	19.63	4.4	9.24				

VALORES CÁLCULOS	DEFINIDOS	ARQUIVO	CRITÉRIOS	-	17/03/23	-	09:03:27	Sub-projeto:	0010.SUB
Cobrimento[cm]	fck[MPa]	GamaAço	GamaConcreto	AsMax[%]	AsMin[%]	GmapN	GmapM	GmavN	Gmavm
3.0	25.0	1.15	1.40	8.00	0.40	1.68	1.68	1.40	1.40

TipoAço	ClasseAço	ExcMin	ExcMax	K12	K37
50	A	2.0	15.0	1	1

1º Pav.

L. 3	15.0	30.0	1.4	8	10.0	5.0	4	2	0	3.14	0.7	1.95	69.6	75.1	31.6	145.8	
0.0																	
			*														**VER NOTA (A)**
						12.5	6.3	4	2	0	4.91	1.1	2.26				
						16.0	6.3	4	2	0	8.04	1.8	2.53				
						20.0	6.3	4	2	0	12.57	2.8	2.89				
						25.0	8.0	4	2	0	19.63	4.4	3.98				

VALORES CÁLCULOS	DEFINIDOS	ARQUIVO	CRITÉRIOS	-	17/03/23	-	09:03:26	Sub-projeto:	0010.SUB
Cobrimento[cm]	fck[MPa]	GamaAço	GamaConcreto	AsMax[%]	AsMin[%]	GmapN	GmapM	GmavN	Gmavm
3.0	25.0	1.15	1.40	8.00	0.40	1.68	1.68	1.40	1.40

TipoAço	ClasseAço	ExcMin	ExcMax	K12	K37
50	A	2.0	15.0	1	1

Térreo

L. 2	15.0	30.0	1.4	8	10.0	5.0	4	2	0	3.14	0.7	1.80	41.2	6.9	36.3	70.7	
0.0																	
			*														**VER NOTA (A)**
						12.5	6.3	4	2	0	4.91	1.1	1.80				
						16.0	6.3	4	2	0	8.04	1.8	1.80				
						20.0	6.3	4	2	0	12.57	2.8	1.80				
						25.0	8.0	4	2	0	19.63	4.4	2.08				

VALORES CÁLCULOS	DEFINIDOS	ARQUIVO	CRITÉRIOS	-	17/03/23	-	09:03:26	Sub-projeto:	0010.SUB
Cobrimento[cm]	fck[MPa]	GamaAço	GamaConcreto	AsMax[%]	AsMin[%]	GmapN	GmapM	GmavN	Gmavm
3.0	25.0	1.15	1.40	8.00	0.40	1.68	1.68	1.40	1.40

TipoAço	ClasseAço	ExcMin	ExcMax	K12	K37
50	A	2.0	15.0	1	1

Piscina

P11

PILAR:P11
num. 11
Dimensionamento

Esforço de Cálculo do

LANCE B (cm)	H (cm)	ROS	SEL	BITL	BITE	Nb	NbH	NbB	AS (cm)	RO	ASnec	LBDALM	LAMBDA	FND (tf)	Mxd (tf,cm)	Myd	
Cobertura																	
						10.0	5.0	10	5	0	7.85	1.3	7.26	36.7	69.1	16.6	-94.1
507.0																	
L. 4	15.0	40.0	1.2	6	12.5	6.3	6	3	0	7.36	1.2	6.47				CASO PÓRTICO = 31	
(COMBINAÇÃO=	17)															**VER NOTA (A)**	
						16.0	6.3	6	3	0	12.06	2.0	6.63				
						20.0	6.3	6	3	0	18.85	3.1	6.86				
						25.0	8.0	6	3	0	29.45	4.9	7.45				
VALORES CÁLCULOS DEFINIDOS ARQUIVO CRITÉRIOS - 17/03/23 - 09:03:31 Sub-projeto: 0011.SUB																	
Cobrimento[cm]	fck[MPa]	GamaAço	GamaConcreto	AsMax[%]	AsMin[%]	GmapN	GmapM	GmavN	GmavM								
3.0	25.0	1.15	1.40	8.00	0.40	1.68	1.68	1.40	1.40								
TipoAço ClasseAço ExcMin ExcMax K12 K37																	
50	A	2.0	15.0	1	1												
1º Pav.																	
						12.5	6.3	8	4	0	9.82	1.6	9.66	35.0	79.9	34.9	36.1
776.2																	
L. 3	15.0	40.0	2.0	6	16.0	6.3	6	3	0	12.06	2.0	8.46				CASO PÓRTICO = 31	
(COMBINAÇÃO=	17)															**VER NOTA (A)**	
						20.0	6.3	6	3	0	18.85	3.1	8.64				
						25.0	8.0	6	3	0	29.45	4.9	8.96				
VALORES CÁLCULOS DEFINIDOS ARQUIVO CRITÉRIOS - 17/03/23 - 09:03:31 Sub-projeto: 0011.SUB																	
Cobrimento[cm]	fck[MPa]	GamaAço	GamaConcreto	AsMax[%]	AsMin[%]	GmapN	GmapM	GmavN	GmavM								
3.0	25.0	1.15	1.40	8.00	0.40	1.68	1.68	1.40	1.40								
TipoAço ClasseAço ExcMin ExcMax K12 K37																	
50	A	2.0	15.0	1	1												
Térreo																	
L. 2	15.0	40.0	3.4	10	16.0	6.3	10	5	0	20.11	3.4	19.67	57.8	6.9	36.9	-283.4	
284.8																	
(COMBINAÇÃO=	7)					20.0	6.3	8	4	0	25.13	4.2	21.21			CASO PÓRTICO = 19	
						25.0	8.0	6	3	0	29.45	4.9	26.28			**VER NOTA (A)**	
VALORES CÁLCULOS DEFINIDOS ARQUIVO CRITÉRIOS - 17/03/23 - 09:03:30 Sub-projeto: 0011.SUB																	
Cobrimento[cm]	fck[MPa]	GamaAço	GamaConcreto	AsMax[%]	AsMin[%]	GmapN	GmapM	GmavN	GmavM								
3.0	25.0	1.15	1.40	8.00	0.40	1.68	1.68	1.40	1.40								
TipoAço ClasseAço ExcMin ExcMax K12 K37																	
50	A	2.0	15.0	1	1												
Piscina																	

P12

PILAR:P12

num. 12

Dimensionamento

Esforço de Cálculo do

LANCE B (cm)	H (cm)	ROS	SEL	BITL	BITE	Nb	NbH	NbB	AS (cm)	RO	ASnec	LBDALM	LAMBDA	FND (tf)	Mxd (tf,cm)	Myd	
Cobertura																	
						12.5	6.3	8	4	0	9.82	1.6	9.42	90.0	72.2	14.5	213.4
121.0																	
L. 4	15.0	40.0	2.0	6	16.0	6.3	6	3	0	12.06	2.0	9.81				CASO PÓRTICO = 14	
(COMBINAÇÃO=	2)															**VER NOTA (A)**	
						20.0	6.3	6	3	0	18.85	3.1	10.39				
						25.0	8.0	6	3	0	29.45	4.9	12.36				
VALORES CÁLCULOS DEFINIDOS ARQUIVO CRITÉRIOS - 17/03/23 - 09:03:40 Sub-projeto: 0012.SUB																	
Cobrimento[cm]	fck[MPa]	GamaAço	GamaConcreto	AsMax[%]	AsMin[%]	GmapN	GmapM	GmavN	GmavM								
3.0	25.0	1.15	1.40	8.00	0.40	1.68	1.68	1.40	1.40								
TipoAço ClasseAço ExcMin ExcMax K12 K37																	
50	A	2.0	15.0	1	1												
1º Pav.																	

L. 3	15.0	40.0	2.7	8	16.0	6.3	8	4	0	16.08	2.7	14.95	73.2	76.8	36.7	-208.8	-
492.2																	
20.0 6.3 6 3 0 18.85 3.1 14.75 CASO PÓRTICO = 31																	
(COMBINAÇÃO= 17) 25.0 8.0 6 3 0 29.45 4.9 18.01 **VER NOTA (A)**																	
VALORES CÁLCULOS DEFINIDOS ARQUIVO CRITÉRIOS - 17/03/23 - 09:03:40 Sub-projeto: 0012.SUB																	
Cobrimento[cm] fck[MPa] GamaAço GamaConcreto AsMax[%] AsMin[%] GmapN GmapM GmavN Gmavm																	
3.0 25.0 1.15 1.40 8.00 0.40 1.68 1.68 1.40 1.40																	
TipoAço ClasseAço ExcMin ExcMax K12 K37																	
50 A 2.0 15.0 1 1																	
Térreo																	
.....																	
L. 2	15.0	40.0	3.4	10	16.0	6.3	10	5	0	20.11	3.4	18.09	56.5	6.9	46.1	-284.6	-
164.5																	
20.0 6.3 8 4 0 25.13 4.2 19.79 CASO PÓRTICO = 15																	
(COMBINAÇÃO= 3) 25.0 8.0 6 3 0 29.45 4.9 25.24 **VER NOTA (A)**																	
VALORES CÁLCULOS DEFINIDOS ARQUIVO CRITÉRIOS - 17/03/23 - 09:03:39 Sub-projeto: 0012.SUB																	
Cobrimento[cm] fck[MPa] GamaAço GamaConcreto AsMax[%] AsMin[%] GmapN GmapM GmavN Gmavm																	
3.0 25.0 1.15 1.40 8.00 0.40 1.68 1.68 1.40 1.40																	
TipoAço ClasseAço ExcMin ExcMax K12 K37																	
50 A 2.0 15.0 1 1																	
Piscina																	

P13

PILAR:P13
num. 13
Dimensionamento

Esforço de Cálculo do

LANCE B (cm)	H (cm)	ROS	SEL	BITL	BITE	Nb	NbH	NbB	AS (cm)	RO	ASnec	LBDALM	LAMBDA	FND (tf)	Mxd (tf,cm)	Myd	
Cx D'água																	
L. 6	15.0	40.0	0.8	6	10.0	5.0	6	3	0	4.71	0.8	2.40	90.0	34.6	2.3	-57.3	-
0.0																	
12.5 6.3 6 3 0 7.36 1.2 2.40 CASO PÓRTICO = 26																	
(COMBINAÇÃO= 12) 16.0 6.3 6 3 0 12.06 2.0 2.40 **VER NOTA (A)**																	
20.0 6.3 6 3 0 18.85 3.1 2.40																	
25.0 8.0 6 3 0 29.45 4.9 2.40																	
VALORES CÁLCULOS DEFINIDOS ARQUIVO CRITÉRIOS - 17/03/23 - 09:03:27 Sub-projeto: 0013.SUB																	
Cobrimento[cm] fck[MPa] GamaAço GamaConcreto AsMax[%] AsMin[%] GmapN GmapM GmavN Gmavm																	
3.0 25.0 1.15 1.40 8.00 0.40 1.68 1.68 1.40 1.40																	
TipoAço ClasseAço ExcMin ExcMax K12 K37																	
50 A 2.0 15.0 1 1																	
Barrilete																	
.....																	
L. 5	15.0	40.0	0.8	6	10.0	5.0	6	3	0	4.71	0.8	2.53	87.6	31.2	5.3	10.3	-
0.0																	
12.5 6.3 6 3 0 7.36 1.2 2.54 CASO PÓRTICO = 13																	
(COMBINAÇÃO= 1) 16.0 6.3 6 3 0 12.06 2.0 2.55 **VER NOTA (A)**																	
20.0 6.3 6 3 0 18.85 3.1 2.59																	
25.0 8.0 6 3 0 29.45 4.9 2.61																	
VALORES CÁLCULOS DEFINIDOS ARQUIVO CRITÉRIOS - 17/03/23 - 09:03:26 Sub-projeto: 0013.SUB																	
Cobrimento[cm] fck[MPa] GamaAço GamaConcreto AsMax[%] AsMin[%] GmapN GmapM GmavN Gmavm																	
3.0 25.0 1.15 1.40 8.00 0.40 1.68 1.68 1.40 1.40																	
TipoAço ClasseAço ExcMin ExcMax K12 K37																	
50 A 2.0 15.0 1 1																	
Cobertura																	
.....																	
L. 4	15.0	40.0	0.8	6	10.0	5.0	6	3	0	4.71	0.8	2.93	69.3	72.7	8.6	74.9	-
0.0																	
12.5 6.3 6 3 0 7.36 1.2 2.96 CASO PÓRTICO = 25																	
(COMBINAÇÃO= 11) 16.0 6.3 6 3 0 12.06 2.0 2.99 **VER NOTA (A)**																	

					20.0	6.3	6	3	0	18.85	3.1	3.03							
					25.0	8.0	6	3	0	29.45	4.9	3.03							
VALORES CÁLCULOS DEFINIDOS ARQUIVO CRITÉRIOS - 17/03/23 - 09:03:26 Sub-projeto: 0013.SUB																			
Cobrimento[cm]		fck[MPa]		GamaAço		GamaConcreto		AsMax[%]		AsMin[%]		GmapN		GmapM		GmavN		Gmavm	
3.0		25.0		1.15		1.40		8.00		0.40		1.68		1.68		1.40		1.40	
TipoAço		ClasseAço		ExcMin		ExcMax		K12		K37									
50		A		2.0		15.0		1		1									
1° Pav.																			
L. 3 15.0 40.0 0.8 6 10.0 5.0 6 3 0 4.71 0.8 3.95 77.8 76.2 20.1 95.1																			
0.0																			
(COMBINAÇÃO= 1)																			
12.5 6.3 6 3 0 7.36 1.2 4.17 CASO PÓRTICO = 13																			
16.0 6.3 6 3 0 12.06 2.0 4.35 **VER NOTA (A)**																			
20.0 6.3 6 3 0 18.85 3.1 4.54																			
25.0 8.0 6 3 0 29.45 4.9 4.99																			
VALORES CÁLCULOS DEFINIDOS ARQUIVO CRITÉRIOS - 17/03/23 - 09:03:25 Sub-projeto: 0013.SUB																			
Cobrimento[cm]		fck[MPa]		GamaAço		GamaConcreto		AsMax[%]		AsMin[%]		GmapN		GmapM		GmavN		Gmavm	
3.0		25.0		1.15		1.40		8.00		0.40		1.68		1.68		1.40		1.40	
TipoAço		ClasseAço		ExcMin		ExcMax		K12		K37									
50		A		2.0		15.0		1		1									
Térreo																			
L. 2 15.0 40.0 1.0 8 10.0 5.0 8 4 0 6.28 1.0 6.17 65.7 8.1 22.7 -212.9																			
-0.5																			
(COMBINAÇÃO= 1)																			
12.5 6.3 6 3 0 7.36 1.2 6.66 CASO PÓRTICO = 13																			
16.0 6.3 6 3 0 12.06 2.0 7.15 **VER NOTA (A)**																			
20.0 6.3 6 3 0 18.85 3.1 7.81																			
25.0 8.0 6 3 0 29.45 4.9 9.94																			
VALORES CÁLCULOS DEFINIDOS ARQUIVO CRITÉRIOS - 17/03/23 - 09:03:25 Sub-projeto: 0013.SUB																			
Cobrimento[cm]		fck[MPa]		GamaAço		GamaConcreto		AsMax[%]		AsMin[%]		GmapN		GmapM		GmavN		Gmavm	
3.0		25.0		1.15		1.40		8.00		0.40		1.68		1.68		1.40		1.40	
TipoAço		ClasseAço		ExcMin		ExcMax		K12		K37									
50		A		2.0		15.0		1		1									
Piscina																			

P14

PILAR:P14
num. 14
Dimensionamento

Esforço de Cálculo do

LANCE B (cm)	H (cm)	ROS	SEL	BITL	BITE	Nb	NbH	NbB	AS (cm)	RO	ASnec	LBDALM	LAMBDA	FND (tf)	Mxd (tf,cm)	Myd

1° Pav.

|L. 3 15.0 40.0 0.8 6 10.0 5.0 6 3 0 4.71 0.8 3.59| 85.0 76.2 | 11.9 56.2

0.0 |

(COMBINAÇÃO= 1) |

12.5 6.3 6 3 0 7.36 1.2 3.70| CASO PÓRTICO = 13

16.0 6.3 6 3 0 12.06 2.0 3.80| **VER NOTA (A)**

20.0 6.3 6 3 0 18.85 3.1 3.88|

25.0 8.0 6 3 0 29.45 4.9 4.09|

VALORES CÁLCULOS DEFINIDOS ARQUIVO CRITÉRIOS - 17/03/23 - 09:03:31 Sub-projeto: 0014.SUB

Cobrimento[cm] fck[MPa] GamaAço GamaConcreto AsMax[%] AsMin[%] GmapN GmapM GmavN Gmavm

3.0 25.0 1.15 1.40 8.00 0.40 1.68 1.68 1.40 1.40

TipoAço ClasseAço ExcMin ExcMax K12 K37

50 A 2.0 15.0 1 1

Térreo

|L. 2 15.0 40.0 1.6 8 12.5 6.3 8 4 0 9.82 1.6 9.51| 56.8 8.1 | 16.1 238.4

3.5 |

(COMBINAÇÃO= 1) |

16.0 6.3 6 3 0 12.06 2.0 9.87| CASO PÓRTICO = 13

	20.0	6.3	6	3	0	18.85	3.1	10.50			**VER NOTA (A)**	
	25.0	8.0	6	3	0	29.45	4.9	12.72				
VALORES CÁLCULOS DEFINIDOS ARQUIVO CRITÉRIOS - 17/03/23 - 09:03:31 Sub-projeto: 0014.SUB									GmapN	GmapM	GmavN	GmavM
Cobrimento[cm] fck[MPa] GamaAço GamaConcreto AsMax[%] AsMin[%]	3.0	25.0	1.15		1.40	8.00	0.40	1.68	1.68	1.40	1.40	
TipoAço ClasseAço ExcMin ExcMax K12 K37	50	A	2.0	15.0	1	1						
Piscina												

P15

PILAR: P15 num. 15 Dimensionamento Esforço de Cálculo do

LANCE B (cm) H (cm) ROS SEL BITL BITE Nb NbH NbB AS (cm) RO ASnec LBDALM LAMBDA FNd (tf) Mxd (tf,cm) Myd															
Cobertura															
L. 4 15.0 40.0 2.7 8 16.0 6.3 8 4 0 16.08 2.7 12.92 90.0 71.6 7.5 -250.5															
60.1															
(COMBINAÇÃO= 16)	20.0	6.3	6	3	0	18.85	3.1	13.44							CASO PÓRTICO = 30
	25.0	8.0	6	3	0	29.45	4.9	15.24							**VER NOTA (A)**
VALORES CÁLCULOS DEFINIDOS ARQUIVO CRITÉRIOS - 17/03/23 - 09:03:41 Sub-projeto: 0015.SUB									GmapN	GmapM	GmavN	GmavM			
Cobrimento[cm] fck[MPa] GamaAço GamaConcreto AsMax[%] AsMin[%]	3.0	25.0	1.15		1.40	8.00	0.40	1.68	1.68	1.40	1.40				
TipoAço ClasseAço ExcMin ExcMax K12 K37	50	A	2.0	15.0	1	1									
1º Pav.															
L. 3 15.0 40.0 1.2 6 12.5 6.3 6 3 0 7.36 1.2 7.25 35.0 6.9 28.5 55.5															
401.9															
(COMBINAÇÃO= 18)	16.0	6.3	6	3	0	12.06	2.0	7.56							CASO PÓRTICO = 32
	20.0	6.3	6	3	0	18.85	3.1	8.01							**VER NOTA (A)**
	25.0	8.0	6	3	0	29.45	4.9	9.04							
VALORES CÁLCULOS DEFINIDOS ARQUIVO CRITÉRIOS - 17/03/23 - 09:03:40 Sub-projeto: 0015.SUB									GmapN	GmapM	GmavN	GmavM			
Cobrimento[cm] fck[MPa] GamaAço GamaConcreto AsMax[%] AsMin[%]	3.0	25.0	1.15		1.40	8.00	0.40	1.68	1.68	1.40	1.40				
TipoAço ClasseAço ExcMin ExcMax K12 K37	50	A	2.0	15.0	1	1									
Térreo															
L. 2 15.0 40.0 0.8 6 10.0 5.0 6 3 0 4.71 0.8 2.40 35.0 6.9 28.5 55.5															
0.0															
(COMBINAÇÃO= 1)	12.5	6.3	6	3	0	7.36	1.2	2.40							CASO PÓRTICO = 13
	16.0	6.3	6	3	0	12.06	2.0	2.40							**VER NOTA (A)**
	20.0	6.3	6	3	0	18.85	3.1	2.40							
	25.0	8.0	6	3	0	29.45	4.9	2.40							
VALORES CÁLCULOS DEFINIDOS ARQUIVO CRITÉRIOS - 17/03/23 - 09:03:40 Sub-projeto: 0015.SUB									GmapN	GmapM	GmavN	GmavM			
Cobrimento[cm] fck[MPa] GamaAço GamaConcreto AsMax[%] AsMin[%]	3.0	25.0	1.15		1.40	8.00	0.40	1.68	1.68	1.40	1.40				
TipoAço ClasseAço ExcMin ExcMax K12 K37	50	A	2.0	15.0	1	1									
Piscina															

P16

PILAR:P16
num. 16

Esforço de Cálculo do

Dimensionamento

LANCE (tf,cm)	B (cm)	H (cm)	ROS	SEL	BITL	BITE	Nb	NbH	NbB	AS (cm)	RO	ASnec	LBDALM	LAMBDA	FND (tf)	Mxd (tf,cm)	Myd
0.0																	
L. 4	15.0	30.0	1.1	4	12.5	6.3	4	2	0	4.91	1.1	4.14					
(COMBINAÇÃO= 10)																	
					16.0	6.3	4	2	0	8.04	1.8	4.25					**VER NOTA (A)**
					20.0	6.3	4	2	0	12.57	2.8	4.41					
					25.0	8.0	4	2	0	19.63	4.4	4.89					
VALORES CÁLCULOS DEFINIDOS ARQUIVO CRITÉRIOS - 17/03/23 - 09:03:25 Sub-projeto: 0016.SUB																	
Cobrimento[cm] fck[MPa] GamaAço GamaConcreto AsMax[%] AsMin[%] GmapN GmapM GmavN Gmavm																	
					3.0	25.0	1.15			1.40	8.00	0.40	1.68	1.68	1.40	1.40	
TipoAço ClasseAço ExcMin ExcMax K12 K37																	
					50	A	2.0	15.0	1	1							
1º Pav.																	
L. 3	15.0	30.0	0.7	4	10.0	5.0	4	2	0	3.14	0.7	1.80	73.4	76.2	16.7	78.8	
0.0																	
(COMBINAÇÃO= 1)																	
					12.5	6.3	4	2	0	4.91	1.1	1.80					CASO PÓRTICO = 13
					16.0	6.3	4	2	0	8.04	1.8	1.80					**VER NOTA (A)**
					20.0	6.3	4	2	0	12.57	2.8	1.80					
					25.0	8.0	4	2	0	19.63	4.4	1.80					
VALORES CÁLCULOS DEFINIDOS ARQUIVO CRITÉRIOS - 17/03/23 - 09:03:25 Sub-projeto: 0016.SUB																	
Cobrimento[cm] fck[MPa] GamaAço GamaConcreto AsMax[%] AsMin[%] GmapN GmapM GmavN Gmavm																	
					3.0	25.0	1.15			1.40	8.00	0.40	1.68	1.68	1.40	1.40	
TipoAço ClasseAço ExcMin ExcMax K12 K37																	
					50	A	2.0	15.0	1	1							
Térreo																	
L. 2	15.0	30.0	0.7	4	10.0	5.0	4	2	0	3.14	0.7	2.69	39.8	6.9	23.8	-126.0	
0.0																	
(COMBINAÇÃO= 7)																	
					12.5	6.3	4	2	0	4.91	1.1	3.07					CASO PÓRTICO = 19
					16.0	6.3	4	2	0	8.04	1.8	3.40					**VER NOTA (A)**
					20.0	6.3	4	2	0	12.57	2.8	3.90					
					25.0	8.0	4	2	0	19.63	4.4	5.31					
VALORES CÁLCULOS DEFINIDOS ARQUIVO CRITÉRIOS - 17/03/23 - 09:03:25 Sub-projeto: 0016.SUB																	
Cobrimento[cm] fck[MPa] GamaAço GamaConcreto AsMax[%] AsMin[%] GmapN GmapM GmavN Gmavm																	
					3.0	25.0	1.15			1.40	8.00	0.40	1.68	1.68	1.40	1.40	
TipoAço ClasseAço ExcMin ExcMax K12 K37																	
					50	A	2.0	15.0	1	1							
Piscina																	

P17

PILAR:P17
num. 17

Esforço de Cálculo do

Dimensionamento

LANCE (tf,cm)	B (cm)	H (cm)	ROS	SEL	BITL	BITE	Nb	NbH	NbB	AS (cm)	RO	ASnec	LBDALM	LAMBDA	FND (tf)	Mxd (tf,cm)	Myd
0.0																	
L. 4	15.0	30.0	1.6	6	12.5	6.3	6	3	0	7.36	1.6	6.57					
(COMBINAÇÃO= 17)																	
					16.0	6.3	4	2	0	8.04	1.8	6.84					**VER NOTA (A)**

				20.0	6.3	4	2	0	12.57	2.8	7.14								
				25.0	8.0	4	2	0	19.63	4.4	8.01								
VALORES CÁLCULOS DEFINIDOS ARQUIVO CRITÉRIOS - 17/03/23 - 09:03:32 Sub-projeto: 0017.SUB	Cobrimento[cm]	fck[MPa]	GamaAço	GamaConcreto	AsMax[%]	AsMin[%]	GmapN	GmapM	GmavN	GmavM									
	3.0	25.0	1.15	1.40	8.00	0.40	1.68	1.68	1.40	1.40									
TipoAço	ClasseAço	ExcMin	ExcMax	K12	K37														
	50	A	2.0	15.0	1	1													
1° Pav.																			
L. 3	15.0	30.0	1.0	6	10.0	5.0	4	2	0	3.14	0.7	1.80	63.8	83.1	17.6	95.3			
0.0				*															**VER NOTA (A)**
										12.5	6.3	4	2	0	4.91	1.1	1.80		
										16.0	6.3	4	2	0	8.04	1.8	1.80		
										20.0	6.3	4	2	0	12.57	2.8	1.80		
										25.0	8.0	4	2	0	19.63	4.4	1.80		
VALORES CÁLCULOS DEFINIDOS ARQUIVO CRITÉRIOS - 17/03/23 - 09:03:32 Sub-projeto: 0017.SUB	Cobrimento[cm]	fck[MPa]	GamaAço	GamaConcreto	AsMax[%]	AsMin[%]	GmapN	GmapM	GmavN	GmavM									
	3.0	25.0	1.15	1.40	8.00	0.40	1.68	1.68	1.40	1.40									
TipoAço	ClasseAço	ExcMin	ExcMax	K12	K37														
	50	A	2.0	15.0	1	1													
Térreo																			
L. 2	15.0	30.0	1.0	6	10.0	5.0	6	3	0	4.71	1.0	4.49	39.5	83.1	20.6	-166.3			
42.0																			
(COMBINAÇÃO= 8)										12.5	6.3	6	3	0	7.36	1.6	5.06		CASO PÓRTICO = 20
										16.0	6.3	4	2	0	8.04	1.8	5.29		**VER NOTA (A)**
										20.0	6.3	4	2	0	12.57	2.8	5.94		
										25.0	8.0	4	2	0	19.63	4.4	8.03		
VALORES CÁLCULOS DEFINIDOS ARQUIVO CRITÉRIOS - 17/03/23 - 09:03:31 Sub-projeto: 0017.SUB	Cobrimento[cm]	fck[MPa]	GamaAço	GamaConcreto	AsMax[%]	AsMin[%]	GmapN	GmapM	GmavN	GmavM									
	3.0	25.0	1.15	1.40	8.00	0.40	1.68	1.68	1.40	1.40									
TipoAço	ClasseAço	ExcMin	ExcMax	K12	K37														
	50	A	2.0	15.0	1	1													
Piscina																			

P18

PILAR:P18
num. 18
Dimensionamento

Esforço de Cálculo do

LANCE B (cm)	H (cm)	ROS	SEL	BITL	BITE	Nb	NbH	NbB	AS (cm)	RO	ASnec	LBDALM	LAMBDA	FNd (tf)	Mxd (tf,cm)	Myd
--------------	--------	-----	-----	------	------	----	-----	-----	---------	----	-------	--------	--------	----------	-------------	-----

Cobertura

						10.0	5.0	8	4	0	6.28	1.0	5.91	90.0	71.6	-0.1	7.9		
189.0																			
L. 4	15.0	40.0	1.2	6	12.5	6.3	6	3	0	7.36	1.2	5.94					CASO PÓRTICO = 20		
(COMBINAÇÃO= 8)																			
										16.0	6.3	6	3	0	12.06	2.0	5.98		**VER NOTA (A)**
										20.0	6.3	6	3	0	18.85	3.1	5.99		
										25.0	8.0	6	3	0	29.45	4.9	6.02		

** AVISO ** PILAR COM FORÇA NORMAL DE TRAÇÃO **

VALORES CÁLCULOS DEFINIDOS ARQUIVO CRITÉRIOS - 17/03/23 - 09:03:43 Sub-projeto: 0018.SUB	Cobrimento[cm]	fck[MPa]	GamaAço	GamaConcreto	AsMax[%]	AsMin[%]	GmapN	GmapM	GmavN	GmavM
	3.0	25.0	1.15	1.40	8.00	0.40	1.68	1.68	1.40	1.40

TipoAço ClasseAço ExcMin ExcMax K12 K37

50 A 2.0 15.0 1 1

1° Pav.

L. 3	15.0	40.0	0.8	6	10.0	5.0	6	3	0	4.71	0.8	3.02	80.4	76.2	5.9	28.0
0.0																
(COMBINAÇÃO= 1)																
					12.5	6.3	6	3	0	7.36	1.2	3.04				CASO PÓRTICO = 13
					16.0	6.3	6	3	0	12.06	2.0	3.07				**VER NOTA (A)**
					20.0	6.3	6	3	0	18.85	3.1	3.10				
					25.0	8.0	6	3	0	29.45	4.9	3.13				
VALORES CÁLCULOS DEFINIDOS ARQUIVO CRITÉRIOS - 17/03/23 - 09:03:42 Sub-projeto: 0018.SUB																
Cobrimento[cm] fck[MPa] GamaAço GamaConcreto AsMax[%] AsMin[%] GmapN GmapM GmavN Gmavm																
					3.0	25.0	1.15		1.40	8.00	0.40	1.68	1.68	1.40	1.40	
TipoAço ClasseAço ExcMin ExcMax K12 K37																
					50	A	2.0	15.0	1	1						
Térreo																
L. 2	15.0	40.0	0.8	6	10.0	5.0	6	3	0	4.71	0.8	2.40	70.1	6.9	10.0	19.5
0.0																
(COMBINAÇÃO= 1)																
					12.5	6.3	6	3	0	7.36	1.2	2.40				CASO PÓRTICO = 13
					16.0	6.3	6	3	0	12.06	2.0	2.40				**VER NOTA (A)**
					20.0	6.3	6	3	0	18.85	3.1	2.40				
					25.0	8.0	6	3	0	29.45	4.9	2.40				
VALORES CÁLCULOS DEFINIDOS ARQUIVO CRITÉRIOS - 17/03/23 - 09:03:41 Sub-projeto: 0018.SUB																
Cobrimento[cm] fck[MPa] GamaAço GamaConcreto AsMax[%] AsMin[%] GmapN GmapM GmavN Gmavm																
					3.0	25.0	1.15		1.40	8.00	0.40	1.68	1.68	1.40	1.40	
TipoAço ClasseAço ExcMin ExcMax K12 K37																
					50	A	2.0	15.0	1	1						
Piscina																

P19

PILAR:P19

num. 19

Dimensionamento

Esforço de Cálculo do

LANCE B (cm)	H (cm)	ROS	SEL	BITL	BITE	Nb	NbH	NbB	AS (cm)	RO	ASnec	LBDALM	LAMBDA	FND (tf)	Mxd (tf,cm)	Myd

Cobertura

L. 4	15.0	40.0	0.8	6	10.0	5.0	6	3	0	4.71	0.8	4.22	82.6	73.9	4.5	20.1
0.0																
(COMBINAÇÃO= 1)																
					12.5	6.3	6	3	0	7.36	1.2	4.27				CASO PÓRTICO = 13
					16.0	6.3	6	3	0	12.06	2.0	4.30				**VER NOTA (A)**
					20.0	6.3	6	3	0	18.85	3.1	4.32				
					25.0	8.0	6	3	0	29.45	4.9	4.36				
VALORES CÁLCULOS DEFINIDOS ARQUIVO CRITÉRIOS - 17/03/23 - 09:03:26 Sub-projeto: 0019.SUB																
Cobrimento[cm] fck[MPa] GamaAço GamaConcreto AsMax[%] AsMin[%] GmapN GmapM GmavN Gmavm																
					3.0	25.0	1.15		1.40	8.00	0.40	1.68	1.68	1.40	1.40	
TipoAço ClasseAço ExcMin ExcMax K12 K37																
					50	A	2.0	15.0	1	1						
1° Pav.																
L. 3	15.0	40.0	0.8	6	10.0	5.0	6	3	0	4.71	0.8	2.89	68.6	82.0	13.5	-53.9
0.0																
(COMBINAÇÃO= 18)																
					12.5	6.3	6	3	0	7.36	1.2	2.96				CASO PÓRTICO = 32
					16.0	6.3	6	3	0	12.06	2.0	3.00				**VER NOTA (A)**
					20.0	6.3	6	3	0	18.85	3.1	3.10				
					25.0	8.0	6	3	0	29.45	4.9	3.24				
VALORES CÁLCULOS DEFINIDOS ARQUIVO CRITÉRIOS - 17/03/23 - 09:03:26 Sub-projeto: 0019.SUB																
Cobrimento[cm] fck[MPa] GamaAço GamaConcreto AsMax[%] AsMin[%] GmapN GmapM GmavN Gmavm																
					3.0	25.0	1.15		1.40	8.00	0.40	1.68	1.68	1.40	1.40	
TipoAço ClasseAço ExcMin ExcMax K12 K37																
					50	A	2.0	15.0	1	1						

ANDRÉ RODRIGUES

Engenheiro Estrutural

```

| Térreo
.....|
|L. 2 15.0 40.0 0.8 6 10.0 5.0 6 3 0 4.71 0.8 3.36| 35.0 82.0 | 18.7 -33.1
0.0 |
| COMBINAÇÃO= 15) | 12.5 6.3 6 3 0 7.36 1.2 3.52| | CASO PÓRTICO = 29
| 16.0 6.3 6 3 0 12.06 2.0 3.65| | **VER NOTA (A)**
| 20.0 6.3 6 3 0 18.85 3.1 3.81| |
| 25.0 8.0 6 3 0 29.45 4.9 4.09| |
| VALORES CÁLCULOS DEFINIDOS ARQUIVO CRITÉRIOS - 17/03/23 - 09:03:25 Sub-projeto: 0019.SUB
Cobrimto[cm] fck[MPa] GamaAço GamaConcreto AsMax[%] AsMin[%] GmapN GmapM GmavN Gmavm
3.0 25.0 1.15 1.40 8.00 0.40 1.68 1.68 1.40 1.40
| TipoAço ClasseAço ExcMin ExcMax K12 K37
50 A 2.0 15.0 1 1
| Piscina
.....|

```

P2

```

PILAR:P2
num. 2
Dimensionamento
.....|
|LANCE B (cm) H (cm) ROS SEL BITL BITE Nb NbH NbB AS (cm) RO ASnec | LBDALM LAMBDA | FNd (tf) Mxd (tf,cm) Myd
(tf,cm) |
|
| Térreo .....|
|L. 2 **AVISO*.....PÉ-DIREITO DUPLO*****
|
| VALORES CÁLCULOS DEFINIDOS ARQUIVO CRITÉRIOS
Cobrimto[cm] fck[MPa] GamaAço GamaConcreto AsMax[%] AsMin[%] GmapN GmapM GmavN Gmavm
3.0 25.0 1.15 1.40 8.00 0.40 1.40 1.40 1.40 1.40
| TipoAço ClasseAço ExcMin ExcMax K12 K37
50 A 2.0 15.0 1 1
| Fundação .....|
|L. 1 **AVISO*.....PÉ-DIREITO DUPLO*****
|
|L. 1 15.0 25.0 0.8 4 10.0 5.0 4 2 0 3.14 0.8 1.50| 36.7 37.0 | 1.6 3.9
0.0 |
| COMBINAÇÃO= 1) | 12.5 6.3 4 2 0 4.91 1.3 1.50| | CASO PÓRTICO = 13
| 16.0 6.3 4 2 0 8.04 2.1 1.50| | **VER NOTA (A)**
| 20.0 6.3 4 2 0 12.57 3.4 1.50| |
| 25.0 8.0 4 2 0 19.63 5.2 1.50| |
| VALORES CÁLCULOS DEFINIDOS ARQUIVO CRITÉRIOS - 17/03/23 - 09:03:26 Sub-projeto: 0002.SUB
Cobrimto[cm] fck[MPa] GamaAço GamaConcreto AsMax[%] AsMin[%] GmapN GmapM GmavN Gmavm
3.0 25.0 1.15 1.40 8.00 0.40 1.68 1.68 1.40 1.40
| TipoAço ClasseAço ExcMin ExcMax K12 K37
50 A 2.0 15.0 1 1
| Piscina
.....|

```

P20

```

PILAR:P20
num. 20
Dimensionamento
.....|
|LANCE B (cm) H (cm) ROS SEL BITL BITE Nb NbH NbB AS (cm) RO ASnec | LBDALM LAMBDA | FNd (tf) Mxd (tf,cm) Myd
(tf,cm) |
|

```

1° Pav.																		
L.	3	15.0	30.0	0.7	4	10.0	5.0	4	2	0	3.14	0.7	1.80	67.5	73.9	3.1	4.7	
0.0																		
(COMBINAÇÃO=	5)					12.5	6.3	4	2	0	4.91	1.1	1.80					CASO PÓRTICO = 17
						16.0	6.3	4	2	0	8.04	1.8	1.80					**VER NOTA (A)**
						20.0	6.3	4	2	0	12.57	2.8	1.80					
						25.0	8.0	4	2	0	19.63	4.4	1.80					
VALORES CÁLCULOS DEFINIDOS ARQUIVO CRITÉRIOS -	17/03/23	-	09:03:33	Sub-projeto:	0020.SUB													
Cobrimento[cm]	fck[MPa]	GamaAço	GamaConcreto	AsMax[%]	AsMin[%]	GmapN	GmapM	GmavN	Gmavm									
3.0	25.0	1.15	1.40	8.00	0.40	1.68	1.68	1.40	1.40									
TipoAço	ClasseAço	ExcMin	ExcMax	K12	K37													
50	A	2.0	15.0	1	1													
Térreo																		
L.	2	15.0	30.0	0.7	4	10.0	5.0	4	2	0	3.14	0.7	1.80	71.6	8.1	6.4	12.4	
0.0																		
(COMBINAÇÃO=	1)					12.5	6.3	4	2	0	4.91	1.1	1.80					CASO PÓRTICO = 13
						16.0	6.3	4	2	0	8.04	1.8	1.80					**VER NOTA (A)**
						20.0	6.3	4	2	0	12.57	2.8	1.80					
						25.0	8.0	4	2	0	19.63	4.4	1.80					
VALORES CÁLCULOS DEFINIDOS ARQUIVO CRITÉRIOS -	17/03/23	-	09:03:32	Sub-projeto:	0020.SUB													
Cobrimento[cm]	fck[MPa]	GamaAço	GamaConcreto	AsMax[%]	AsMin[%]	GmapN	GmapM	GmavN	Gmavm									
3.0	25.0	1.15	1.40	8.00	0.40	1.68	1.68	1.40	1.40									
TipoAço	ClasseAço	ExcMin	ExcMax	K12	K37													
50	A	2.0	15.0	1	1													
Piscina																		

P21

PILAR:P21														Esforço de Cálculo do				
num. 21																		
Dimensionamento																		
LANCE B (cm)	H (cm)	ROS	SEL	BITL	BITE	Nb	NbH	NbB	AS (cm)	RO	ASnec	LBDALM	LAMBDA	FNd (tf)	Mxd (tf,cm)	Myd		
111.7																		
(COMBINAÇÃO=	19)																	
						10.0	5.0	6	3	0	4.71	1.0	4.07	69.3	32.3	3.3	-96.8	
VALORES CÁLCULOS DEFINIDOS ARQUIVO CRITÉRIOS -	17/03/23	-	09:03:42	Sub-projeto:	0021.SUB													
Cobrimento[cm]	fck[MPa]	GamaAço	GamaConcreto	AsMax[%]	AsMin[%]	GmapN	GmapM	GmavN	Gmavm									
3.0	25.0	1.15	1.40	8.00	0.40	1.68	1.68	1.40	1.40									
TipoAço	ClasseAço	ExcMin	ExcMax	K12	K37													
50	A	2.0	15.0	1	1													
Barrilete																		
L.	5	15.0	30.0	1.1	4	12.5	6.3	4	2	0	4.91	1.1	4.02			3.3	-96.8	
0.0																		
(COMBINAÇÃO=	19)					16.0	6.3	4	2	0	8.04	1.8	4.11					**VER NOTA (A)**
						20.0	6.3	4	2	0	12.57	2.8	4.25					
						25.0	8.0	4	2	0	19.63	4.4	4.57					
VALORES CÁLCULOS DEFINIDOS ARQUIVO CRITÉRIOS -	17/03/23	-	09:03:42	Sub-projeto:	0021.SUB													
Cobrimento[cm]	fck[MPa]	GamaAço	GamaConcreto	AsMax[%]	AsMin[%]	GmapN	GmapM	GmavN	Gmavm									
3.0	25.0	1.15	1.40	8.00	0.40	1.68	1.68	1.40	1.40									
TipoAço	ClasseAço	ExcMin	ExcMax	K12	K37													
50	A	2.0	15.0	1	1													

50	A	2.0	15.0	1	1
Piscina					

P22

PILAR:P22
 num. 22
 Dimensionamento
 Esforço de Cálculo do

LANCE (tf, cm)	B (cm)	H (cm)	ROS	SEL	BITL	BITE	Nb	NbH	NbB	AS (cm)	RO	ASnec	LBDALM	LAMBDA	FNd (tf)	Mxd (tf, cm)	Myd
----------------	--------	--------	-----	-----	------	------	----	-----	-----	---------	----	-------	--------	--------	----------	--------------	-----

Cx D'água																		
							10.0	5.0	8	4	0	6.28	1.4	5.33	90.0	34.6	4.1	82.2

206.3																		
L. 6	15.0	30.0	1.1	4	12.5	6.3	4	2	0	4.91	1.1	4.84						CASO PÓRTICO = 29
(COMBINAÇÃO= 15)																		
							16.0	6.3	4	2	0	8.04	1.8	5.01				**VER NOTA (A)**
							20.0	6.3	4	2	0	12.57	2.8	5.20				
							25.0	8.0	4	2	0	19.63	4.4	5.64				

VALORES CÁLCULOS DEFINIDOS ARQUIVO CRITÉRIOS - 17/03/23 - 09:03:26 Sub-projeto: 0022.SUB																	
Cobrimento[cm]	fck[MPa]	GamaAço	GamaConcreto	AsMax[%]	AsMin[%]	GmapN	GmapM	GmavN	GmavM								
3.0	25.0	1.15	1.40	8.00	0.40	1.68	1.68	1.40	1.40								

TipoAço ClasseAço ExcMin ExcMax K12 K37																	
50	A	2.0	15.0	1	1												

Barrilete																		
							10.0	5.0	8	4	0	6.28	1.4	6.24	35.0	31.2	8.3	-103.2

178.9																		
L. 5	15.0	30.0	1.6	6	12.5	6.3	6	3	0	7.36	1.6	6.28						CASO PÓRTICO = 29
(COMBINAÇÃO= 15)																		
							16.0	6.3	4	2	0	8.04	1.8	6.20				**VER NOTA (A)**
							20.0	6.3	4	2	0	12.57	2.8	6.55				
							25.0	8.0	4	2	0	19.63	4.4	7.31				

VALORES CÁLCULOS DEFINIDOS ARQUIVO CRITÉRIOS - 17/03/23 - 09:03:26 Sub-projeto: 0022.SUB																	
Cobrimento[cm]	fck[MPa]	GamaAço	GamaConcreto	AsMax[%]	AsMin[%]	GmapN	GmapM	GmavN	GmavM								
3.0	25.0	1.15	1.40	8.00	0.40	1.68	1.68	1.40	1.40								

TipoAço ClasseAço ExcMin ExcMax K12 K37																	
50	A	2.0	15.0	1	1												

Piscina																	
---------	--	--	--	--	--	--	--	--	--	--	--	--	--	--	--	--	--

P23

PILAR:P23
 num. 23
 Dimensionamento
 Esforço de Cálculo do

LANCE (tf, cm)	B (cm)	H (cm)	ROS	SEL	BITL	BITE	Nb	NbH	NbB	AS (cm)	RO	ASnec	LBDALM	LAMBDA	FNd (tf)	Mxd (tf, cm)	Myd
----------------	--------	--------	-----	-----	------	------	----	-----	-----	---------	----	-------	--------	--------	----------	--------------	-----

Cobertura																		
L. 4	15.0	45.0	5.8	8	25.0	8.0	8	4	0	39.27	5.8	36.99	90.0	72.7	5.2		-319.0	

697.5																		
VALORES CÁLCULOS DEFINIDOS ARQUIVO CRITÉRIOS - 17/03/23 - 09:03:33 Sub-projeto: 0023.SUB																		
Cobrimento[cm]	fck[MPa]	GamaAço	GamaConcreto	AsMax[%]	AsMin[%]	GmapN	GmapM	GmavN	GmavM									
3.0	25.0	1.15	1.40	8.00	0.40	1.68	1.68	1.40	1.40									

TipoAço ClasseAço ExcMin ExcMax K12 K37																	
50	A	2.0	15.0	1	1												

Piscina																	
---------	--	--	--	--	--	--	--	--	--	--	--	--	--	--	--	--	--

P24

PILAR:P24													Esforço de Cálculo do			
num. 24													Dimensionamento			
LANCE B (cm)	H (cm)	ROS	SEL	BITL	BITE	Nb	NbH	NbB	AS (cm)	RO	ASnec	LBDALM	LAMBDA	FND (tf)	Mxd (tf,cm)	Myd
6	15.0	40.0	0.8	6	10.0	5.0	6	3	0	4.71	0.8	4.11	90.0	34.6	4.0	7.7
Cx D'água																
(COMBINAÇÃO= 1)													CASO PÓRTICO = 13			
12.5 6.3 6 3 0 7.36 1.2 4.18																
16.0 6.3 6 3 0 12.06 2.0 4.26															**VER NOTA (A)**	
20.0 6.3 6 3 0 18.85 3.1 4.31																
25.0 8.0 6 3 0 29.45 4.9 4.45																
VALORES CÁLCULOS DEFINIDOS ARQUIVO CRITÉRIOS - 17/03/23 - 09:03:45													Sub-projeto: 0024.SUB			
Cobrimento[cm] fck[MPa] GamaAço GamaConcreto AsMax[%] AsMin[%]													GmapN	GmapM	GmavN	GmavM
3.0 25.0 1.15 1.40 8.00 0.40													1.68	1.68	1.40	1.40
TipoAço ClasseAço ExcMin ExcMax K12 K37																
50 A 2.0 15.0 1 1																
Barrilete																
5	15.0	40.0	0.8	6	10.0	5.0	6	3	0	4.71	0.8	4.16	90.0	33.5	8.1	-106.0
(COMBINAÇÃO= 17)													CASO PÓRTICO = 31			
12.5 6.3 6 3 0 7.36 1.2 4.25																
16.0 6.3 6 3 0 12.06 2.0 4.31															**VER NOTA (A)**	
20.0 6.3 6 3 0 18.85 3.1 4.38																
25.0 8.0 6 3 0 29.45 4.9 4.56																
VALORES CÁLCULOS DEFINIDOS ARQUIVO CRITÉRIOS - 17/03/23 - 09:03:44													Sub-projeto: 0024.SUB			
Cobrimento[cm] fck[MPa] GamaAço GamaConcreto AsMax[%] AsMin[%]													GmapN	GmapM	GmavN	GmavM
3.0 25.0 1.15 1.40 8.00 0.40													1.68	1.68	1.40	1.40
TipoAço ClasseAço ExcMin ExcMax K12 K37																
50 A 2.0 15.0 1 1																
Cobertura																
4	15.0	40.0	0.8	6	10.0	5.0	6	3	0	4.71	0.8	2.40	66.8	67.9	28.0	112.3
(COMBINAÇÃO= 1)													CASO PÓRTICO = 13			
12.5 6.3 6 3 0 7.36 1.2 2.40																
16.0 6.3 6 3 0 12.06 2.0 2.40															**VER NOTA (A)**	
20.0 6.3 6 3 0 18.85 3.1 2.40																
25.0 8.0 6 3 0 29.45 4.9 2.40																
VALORES CÁLCULOS DEFINIDOS ARQUIVO CRITÉRIOS - 17/03/23 - 09:03:43													Sub-projeto: 0024.SUB			
Cobrimento[cm] fck[MPa] GamaAço GamaConcreto AsMax[%] AsMin[%]													GmapN	GmapM	GmavN	GmavM
3.0 25.0 1.15 1.40 8.00 0.40													1.68	1.68	1.40	1.40
TipoAço ClasseAço ExcMin ExcMax K12 K37																
50 A 2.0 15.0 1 1																
Piscina																

P25

PILAR:P25													Esforço de Cálculo do				
num. 25													Dimensionamento				
LANCE B (cm)	H (cm)	ROS	SEL	BITL	BITE	Nb	NbH	NbB	AS (cm)	RO	ASnec	LBDALM	LAMBDA	FND (tf)	Mxd (tf,cm)	Myd	
Cobertura																	
20.0 6.3 6 3 0 18.85 4.2 14.05																	
170.0														90.0	72.7	1.0	-190.7

L. 4	15.0	30.0	4.4	4	25.0	8.0	4	2	0	19.63	4.4	15.28					CASO PÓRTICO = 28
(COMBINAÇÃO= 14)																	
VALORES CÁLCULOS DEFINIDOS ARQUIVO CRITÉRIOS -		17/03/23 -		09:03:26		Sub-projeto: 0025.SUB											
Cobrimento[cm]	fck[MPa]	GamaAço	GamaConcreto	AsMax[%]	AsMin[%]	GmapN	GmapM	GmavN	GmavM								
3.0	25.0	1.15	1.40	8.00	0.40	1.68	1.68	1.40	1.40								
TipoAço	ClasseAço	ExcMin	ExcMax	K12	K37												
50	A	2.0	15.0	1	1												
Piscina																	

P26

PILAR:P26																	
num. 26																	
Dimensionamento																	
Esforço de Cálculo do																	
LANCE B (cm)	H (cm)	ROS	SEL	BITL	BITE	Nb	NbH	NbB	AS (cm)	RO	ASnec	LBDALM	LAMBDA	FNd (tf)	Mxd (tf,cm)	Myd	
41.7	15.0	0.8	6	10.0	5.0	6	3	0	4.71	0.8	2.40	37.0	8.1	20.1	39.3		
1° Pav.																	
.....																	
									16.0	6.3	10	5	0	20.11	3.4	16.21	90.0 75.1 17.5 -318.4
L. 3 15.0 40.0 3.1 6 20.0 6.3 6 3 0 18.85 3.1 18.00 CASO PÓRTICO = 32																	
(COMBINAÇÃO= 18)																	
VALORES CÁLCULOS DEFINIDOS ARQUIVO CRITÉRIOS -		17/03/23 -		09:03:35		Sub-projeto: 0026.SUB											
Cobrimento[cm]	fck[MPa]	GamaAço	GamaConcreto	AsMax[%]	AsMin[%]	GmapN	GmapM	GmavN	GmavM								
3.0	25.0	1.15	1.40	8.00	0.40	1.68	1.68	1.40	1.40								
TipoAço	ClasseAço	ExcMin	ExcMax	K12	K37												
50	A	2.0	15.0	1	1												
Térreo																	
.....																	
L. 2	15.0	40.0	0.8	6	10.0	5.0	6	3	0	4.71	0.8	2.40	37.0	8.1	20.1	39.3	
0.0																	
(COMBINAÇÃO= 1)																	
									12.5	6.3	6	3	0	7.36	1.2	2.40	CASO PÓRTICO = 13
									16.0	6.3	6	3	0	12.06	2.0	2.40	**VER NOTA (A)**
									20.0	6.3	6	3	0	18.85	3.1	2.40	
									25.0	8.0	6	3	0	29.45	4.9	2.40	
VALORES CÁLCULOS DEFINIDOS ARQUIVO CRITÉRIOS -		17/03/23 -		09:03:35		Sub-projeto: 0026.SUB											
Cobrimento[cm]	fck[MPa]	GamaAço	GamaConcreto	AsMax[%]	AsMin[%]	GmapN	GmapM	GmavN	GmavM								
3.0	25.0	1.15	1.40	8.00	0.40	1.68	1.68	1.40	1.40								
TipoAço	ClasseAço	ExcMin	ExcMax	K12	K37												
50	A	2.0	15.0	1	1												
Piscina																	

P27

PILAR:P27																	
num. 27																	
Dimensionamento																	
Esforço de Cálculo do																	
LANCE B (cm)	H (cm)	ROS	SEL	BITL	BITE	Nb	NbH	NbB	AS (cm)	RO	ASnec	LBDALM	LAMBDA	FNd (tf)	Mxd (tf,cm)	Myd	
0.0	15.0	30.0	0.7	4	10.0	5.0	4	2	0	3.14	0.7	2.08	67.9	75.6	4.0	18.7	
1° Pav.																	
.....																	
									12.5	6.3	4	2	0	4.91	1.1	2.12	CASO PÓRTICO = 13
									16.0	6.3	4	2	0	8.04	1.8	2.14	**VER NOTA (A)**
									20.0	6.3	4	2	0	12.57	2.8	2.17	
									25.0	8.0	4	2	0	19.63	4.4	2.21	
VALORES CÁLCULOS DEFINIDOS ARQUIVO CRITÉRIOS -		17/03/23 -		09:03:45		Sub-projeto: 0027.SUB											

Cobrimento[cm]	fck[MPa]	GamaAço	GamaConcreto	AsMax[%]	AsMin[%]	GmapN	GmapM	GmavN	Gmavm							
3.0	25.0	1.15	1.40	8.00	0.40	1.68	1.68	1.40	1.40							
TipoAço	ClasseAço	ExcMin	ExcMax	K12	K37											
50	A	2.0	15.0	1	1											
Térreo																
L. 2	15.0	30.0	0.7	4	10.0	5.0	4	2	0	3.14	0.7	1.80	35.0	8.1	4.1	1.5
0.0																
(COMBINAÇÃO= 2)																CASO PÓRTICO = 14
																VER NOTA (A)
VALORES CÁLCULOS DEFINIDOS ARQUIVO CRITÉRIOS - 17/03/23 - 09:03:44	Sub-projeto: 0027.SUB															
Cobrimento[cm]	fck[MPa]	GamaAço	GamaConcreto	AsMax[%]	AsMin[%]	GmapN	GmapM	GmavN	Gmavm							
3.0	25.0	1.15	1.40	8.00	0.40	1.68	1.68	1.40	1.40							
TipoAço	ClasseAço	ExcMin	ExcMax	K12	K37											
50	A	2.0	15.0	1	1											
Piscina																

P3

PILAR:P3

num. 3

Dimensionamento

Esforço de Cálculo do

LANCE (tf,cm)	B (cm)	H (cm)	ROS	SEL	BITL	BITE	Nb	NbH	NbB	AS (cm)	RO	ASnec	LBDALM	LAMBDA	FNd (tf)	Mxd (tf,cm)	Myd
1° Pav.																	
L. 3	15.0	30.0	0.7	4	10.0	5.0	4	2	0	3.14	0.7	2.65	81.0	71.6	2.8	12.1	
0.0																	
(COMBINAÇÃO= 1)																	CASO PÓRTICO = 13
																	VER NOTA (A)
VALORES CÁLCULOS DEFINIDOS ARQUIVO CRITÉRIOS - 17/03/23 - 09:03:36	Sub-projeto: 0003.SUB																
Cobrimento[cm]	fck[MPa]	GamaAço	GamaConcreto	AsMax[%]	AsMin[%]	GmapN	GmapM	GmavN	Gmavm								
3.0	25.0	1.15	1.40	8.00	0.40	1.68	1.68	1.40	1.40								
TipoAço	ClasseAço	ExcMin	ExcMax	K12	K37												
50	A	2.0	15.0	1	1												
Térreo																	
L. 2	15.0	30.0	0.7	4	10.0	5.0	4	2	0	3.14	0.7	1.91	42.1	8.1	6.8	13.2	
0.0																	
(COMBINAÇÃO= 1)																	CASO PÓRTICO = 13
																	VER NOTA (A)
VALORES CÁLCULOS DEFINIDOS ARQUIVO CRITÉRIOS - 17/03/23 - 09:03:35	Sub-projeto: 0003.SUB																
Cobrimento[cm]	fck[MPa]	GamaAço	GamaConcreto	AsMax[%]	AsMin[%]	GmapN	GmapM	GmavN	Gmavm								
3.0	25.0	1.15	1.40	8.00	0.40	1.68	1.68	1.40	1.40								
TipoAço	ClasseAço	ExcMin	ExcMax	K12	K37												
50	A	2.0	15.0	1	1												
Piscina																	

P4

PILAR:P4

num. 4														Esforço de Cálculo do			
Dimensionamento																	
LANCE	B (cm)	H (cm)	ROS	SEL	BITL	BITE	Nb	NbH	NbB	AS (cm)	RO	ASnec	LBDALM	LAMBDA	FNd (tf)	Mxd (tf,cm)	Myd
1° Pav.																	
L.	3	15.0	40.0	0.8	6	10.0	5.0	6	3	0	4.71	0.8	2.40	35.0	71.6	3.6	15.6
(COMBINAÇÃO= 1)																	
						12.5	6.3	6	3	0	7.36	1.2	2.40				CASO PÓRTICO = 13
						16.0	6.3	6	3	0	12.06	2.0	2.40				**VER NOTA (A)**
						20.0	6.3	6	3	0	18.85	3.1	2.46				
						25.0	8.0	6	3	0	29.45	4.9	2.51				
VALORES CÁLCULOS DEFINIDOS ARQUIVO CRITÉRIOS - 17/03/23 - 09:03:25 Sub-projeto: 0004.SUB																	
Cobrimento[cm]		fck[MPa]		GamaAço		GamaConcreto		AsMax[%]		AsMin[%]		GmapN		GmapM		GmavN Gmavm	
3.0		25.0		1.15		1.40		8.00		0.40		1.68		1.68		1.40 1.40	
TipoAço		ClasseAço		ExcMin		ExcMax		K12		K37							
50		A		2.0		15.0		1		1							
Térreo																	
L. 2 **AVISO*.....PÊ-DIREITO DUPLO.....*																	
VALORES CÁLCULOS DEFINIDOS ARQUIVO CRITÉRIOS																	
Cobrimento[cm]		fck[MPa]		GamaAço		GamaConcreto		AsMax[%]		AsMin[%]		GmapN		GmapM		GmavN Gmavm	
3.0		25.0		1.15		1.40		8.00		0.40		1.40		1.40		1.40 1.40	
TipoAço		ClasseAço		ExcMin		ExcMax		K12		K37							
50		A		2.0		15.0		1		1							
Fundação																	
L. 1 **AVISO*.....PÊ-DIREITO DUPLO.....*																	
L.	1	15.0	40.0	0.8	6	10.0	5.0	6	3	0	4.71	0.8	2.49	35.0	35.8	10.7	25.5
(COMBINAÇÃO= 1)																	
						12.5	6.3	6	3	0	7.36	1.2	2.52				CASO PÓRTICO = 13
						16.0	6.3	6	3	0	12.06	2.0	2.55				**VER NOTA (A)**
						20.0	6.3	6	3	0	18.85	3.1	2.59				
						25.0	8.0	6	3	0	29.45	4.9	2.61				
VALORES CÁLCULOS DEFINIDOS ARQUIVO CRITÉRIOS - 17/03/23 - 09:03:25 Sub-projeto: 0004.SUB																	
Cobrimento[cm]		fck[MPa]		GamaAço		GamaConcreto		AsMax[%]		AsMin[%]		GmapN		GmapM		GmavN Gmavm	
3.0		25.0		1.15		1.40		8.00		0.40		1.68		1.68		1.40 1.40	
TipoAço		ClasseAço		ExcMin		ExcMax		K12		K37							
50		A		2.0		15.0		1		1							
Piscina																	

P5

num. 5														Esforço de Cálculo do			
Dimensionamento																	
LANCE	B (cm)	H (cm)	ROS	SEL	BITL	BITE	Nb	NbH	NbB	AS (cm)	RO	ASnec	LBDALM	LAMBDA	FNd (tf)	Mxd (tf,cm)	Myd
1° Pav.																	
L.	3	15.0	30.0	1.1	4	12.5	6.3	4	2	0	4.91	1.1	3.98			15.5	112.7
(COMBINAÇÃO= 7)																	
						12.5	6.3	4	2	0	4.91	1.1	3.98				CASO PÓRTICO = 19
						16.0	6.3	4	2	0	8.04	1.8	4.14				**VER NOTA (A)**
						20.0	6.3	4	2	0	12.57	2.8	4.32				
						25.0	8.0	4	2	0	19.63	4.4	4.80				
VALORES CÁLCULOS DEFINIDOS ARQUIVO CRITÉRIOS - 17/03/23 - 09:03:27 Sub-projeto: 0005.SUB																	

Cobrimento[cm]	fck[MPa]	GamaAço	GamaConcreto	AsMax[%]	AsMin[%]	GmapN	GmapM	GmavN	GmavM							
3.0	25.0	1.15	1.40	8.00	0.40	1.68	1.68	1.40	1.40							
TipoAço	ClasseAço	ExcMin	ExcMax	K12	K37											
50	A	2.0	15.0	1	1											
Térreo																
L. 2 **AVISO*.....PÊ-DIREITO DUPLO.....*																
VALORES CÁLCULOS DEFINIDOS ARQUIVO CRITÉRIOS																
Cobrimento[cm]	fck[MPa]	GamaAço	GamaConcreto	AsMax[%]	AsMin[%]	GmapN	GmapM	GmavN	GmavM							
3.0	25.0	1.15	1.40	8.00	0.40	1.40	1.40	1.40	1.40							
TipoAço	ClasseAço	ExcMin	ExcMax	K12	K37											
50	A	2.0	15.0	1	1											
Fundação																
L. 1 **AVISO*.....PÊ-DIREITO DUPLO.....*																
L. 1	15.0	30.0	0.7	4	10.0	5.0	4	2	0	3.14	0.7	1.80	35.0	34.6	20.0	39.1
0.0					12.5	6.3	4	2	0	4.91	1.1	1.80			CASO PÓRTICO = 13	
(COMBINAÇÃO= 1)															**VER NOTA (A)**	
					16.0	6.3	4	2	0	8.04	1.8	1.80				
					20.0	6.3	4	2	0	12.57	2.8	1.80				
					25.0	8.0	4	2	0	19.63	4.4	1.80				
VALORES CÁLCULOS DEFINIDOS ARQUIVO CRITÉRIOS - 17/03/23 - 09:03:27										Sub-projeto:	0005.SUB					
Cobrimento[cm]	fck[MPa]	GamaAço	GamaConcreto	AsMax[%]	AsMin[%]	GmapN	GmapM	GmavN	GmavM							
3.0	25.0	1.15	1.40	8.00	0.40	1.68	1.68	1.40	1.40							
TipoAço	ClasseAço	ExcMin	ExcMax	K12	K37											
50	A	2.0	15.0	1	1											
Piscina																

P6

PILAR:P6

num. 6

Dimensionamento

Esforço de Cálculo do

LANCE B (cm)	H (cm)	ROS	SEL	BITL	BITE	Nb	Nbh	NbB	AS (cm)	RO	ASnec	LBDALM	LAMBDA	FND (tf)	Mxd (tf,cm)	Myd
4	15.0	40.0	0.8	6	10.0	5.0	6	3	0	4.71	0.8	2.69	79.5	72.7	17.1	75.6
0.0					12.5	6.3	6	3	0	7.36	1.2	2.81			CASO PÓRTICO = 13	
(COMBINAÇÃO= 1)															**VER NOTA (A)**	
					16.0	6.3	6	3	0	12.06	2.0	2.89				
					20.0	6.3	6	3	0	18.85	3.1	2.98				
					25.0	8.0	6	3	0	29.45	4.9	3.14				

Cobertura

L. 4	15.0	40.0	0.8	6	10.0	5.0	6	3	0	4.71	0.8	2.69	79.5	72.7	17.1	75.6
0.0					12.5	6.3	6	3	0	7.36	1.2	2.81			CASO PÓRTICO = 13	
(COMBINAÇÃO= 1)															**VER NOTA (A)**	
					16.0	6.3	6	3	0	12.06	2.0	2.89				
					20.0	6.3	6	3	0	18.85	3.1	2.98				
					25.0	8.0	6	3	0	29.45	4.9	3.14				

VALORES CÁLCULOS DEFINIDOS ARQUIVO CRITÉRIOS - 17/03/23 - 09:03:38 Sub-projeto: 0006.SUB

Cobrimento[cm]	fck[MPa]	GamaAço	GamaConcreto	AsMax[%]	AsMin[%]	GmapN	GmapM	GmavN	GmavM
3.0	25.0	1.15	1.40	8.00	0.40	1.68	1.68	1.40	1.40

TipoAço ClasseAço ExcMin ExcMax K12 K37

50 A 2.0 15.0 1 1

1° Pav.

L. 3	15.0	40.0	0.8	6	10.0	5.0	6	3	0	4.71	0.8	2.40	68.7	76.2	30.1	142.3
0.0					12.5	6.3	6	3	0	7.36	1.2	2.40			CASO PÓRTICO = 13	
(COMBINAÇÃO= 1)															**VER NOTA (A)**	
					16.0	6.3	6	3	0	12.06	2.0	2.40				
					20.0	6.3	6	3	0	18.85	3.1	2.40				
					25.0	8.0	6	3	0	29.45	4.9	2.40				

VALORES CÁLCULOS DEFINIDOS ARQUIVO CRITÉRIOS - 17/03/23 - 09:03:37 Sub-projeto: 0006.SUB

```

| Cobrimento[cm]  fck[MPa]  GamaAço  GamaConcreto  AsMax[%]  AsMin[%]  GmapN  GmapM  GmavN  Gmavm
|      3.0          25.0    1.15     1.40       8.00     0.40    1.68   1.68   1.40   1.40
| TipoAço  ClasseAço  ExcMin  ExcMax  K12  K37
|      50      A      2.0    15.0    1    1
|
| Têrreo
|.....|.....|.....|.....|.....|.....|.....|.....|.....|.....|
|L. 2 **AVISO*.....PÉ-DIREITO DUPLO.....*
|
| VALORES CÁLCULOS DEFINIDOS ARQUIVO CRITÉRIOS
|
| Cobrimento[cm]  fck[MPa]  GamaAço  GamaConcreto  AsMax[%]  AsMin[%]  GmapN  GmapM  GmavN  Gmavm
|      3.0          25.0    1.15     1.40       8.00     0.40    1.40   1.40   1.40   1.40
| TipoAço  ClasseAço  ExcMin  ExcMax  K12  K37
|      50      A      2.0    15.0    1    1
|
| Fundação .....|.....|
|L. 1 **AVISO*.....PÉ-DIREITO DUPLO.....*
|
|L. 1 15.0 40.0 0.8 6 10.0 5.0 6 3 0 4.71 0.8 2.40| 67.5 34.6 | 39.1 76.2
0.0 |
|      12.5 6.3 6 3 0 7.36 1.2 2.40| | CASO PÓRTICO = 13
(COMBINAÇÃO= 1) |
|      16.0 6.3 6 3 0 12.06 2.0 2.40| | **VER NOTA (A)**
|      20.0 6.3 6 3 0 18.85 3.1 2.40| |
|      25.0 8.0 6 3 0 29.45 4.9 2.40| |
|
| VALORES CÁLCULOS DEFINIDOS ARQUIVO CRITÉRIOS - 17/03/23 - 09:03:36 Sub-projeto: 0006.SUB
| Cobrimento[cm]  fck[MPa]  GamaAço  GamaConcreto  AsMax[%]  AsMin[%]  GmapN  GmapM  GmavN  Gmavm
|      3.0          25.0    1.15     1.40       8.00     0.40    1.68   1.68   1.40   1.40
| TipoAço  ClasseAço  ExcMin  ExcMax  K12  K37
|      50      A      2.0    15.0    1    1
|
| Piscina
|.....|.....|.....|.....|.....|.....|.....|.....|.....|.....|

```

P7

```

PILAR:P7
num. 7
Dimensionamento
Esforço de Cálculo do
+-----+-----+-----+-----+-----+-----+-----+-----+-----+-----+
|LANCE B (cm) H (cm) ROS SEL BITL BITE Nb NbH NbB AS (cm) RO ASnec | LBDALM LAMBDA | FNd (tf) Mxd (tf,cm) Myd
| (tf,cm) |
|.....|.....|.....|.....|.....|.....|.....|.....|.....|.....|
|
| Têrreo .....|.....|
|L. 2 **AVISO*.....PÉ-DIREITO DUPLO.....*
|
| VALORES CÁLCULOS DEFINIDOS ARQUIVO CRITÉRIOS
|
| Cobrimento[cm]  fck[MPa]  GamaAço  GamaConcreto  AsMax[%]  AsMin[%]  GmapN  GmapM  GmavN  Gmavm
|      3.0          25.0    1.15     1.40       8.00     0.40    1.40   1.40   1.40   1.40
| TipoAço  ClasseAço  ExcMin  ExcMax  K12  K37
|      50      A      2.0    15.0    1    1
|
| Fundação .....|.....|
|L. 1 **AVISO*.....PÉ-DIREITO DUPLO.....*
|
|L. 1 15.0 25.0 0.8 4 10.0 5.0 4 2 0 3.14 0.8 1.50| 35.0 37.0 | 4.2 -5.4
0.0 |
|      12.5 6.3 4 2 0 4.91 1.3 1.50| | CASO PÓRTICO = 18
(COMBINAÇÃO= 6) |
|      16.0 6.3 4 2 0 8.04 2.1 1.50| | **VER NOTA (A)**
|      20.0 6.3 4 2 0 12.57 3.4 1.50| |
|      25.0 8.0 4 2 0 19.63 5.2 1.50| |
|
| VALORES CÁLCULOS DEFINIDOS ARQUIVO CRITÉRIOS - 17/03/23 - 09:03:26 Sub-projeto: 0007.SUB

```

Cobrimento[cm]	fck[MPa]	GamaAço	GamaConcreto	AsMax[%]	AsMin[%]	GmapN	GmapM	GmavN	Gmavm
3.0	25.0	1.15	1.40	8.00	0.40	1.68	1.68	1.40	1.40
TipoAço	ClasseAço	ExcMin	ExcMax	K12	K37				
50	A	2.0	15.0	1	1				

Piscina

P8

PILAR:P8

num. 8

Dimensionamento

Esforço de Cálculo do

LANCE B (cm)	H (cm)	ROS	SEL	BITL	BITE	Nb	Nbh	Nbb	AS (cm)	RO	ASnec	LBDALM	LAMBDA	FND (tf)	Mxd (tf,cm)	Myd
--------------	--------	-----	-----	------	------	----	-----	-----	---------	----	-------	--------	--------	----------	-------------	-----

Cobertura

196.1						10.0	5.0	8	4	0	6.28	1.0	4.91	90.0	71.6	2.5	-112.2
L. 4	15.0	40.0	1.2	6	12.5	6.3	6	3	0	7.36	1.2	4.94					CASO PÓRTICO = 32
(COMBINAÇÃO=	18)																**VER NOTA (A)**
						16.0	6.3	6	3	0	12.06	2.0	5.01				
						20.0	6.3	6	3	0	18.85	3.1	5.10				
						25.0	8.0	6	3	0	29.45	4.9	5.43				

VALORES CÁLCULOS DEFINIDOS ARQUIVO CRITÉRIOS - 17/03/23 - 09:03:30 Sub-projeto: 0008.SUB

Cobrimento[cm] fck[MPa] GamaAço GamaConcreto AsMax[%] AsMin[%] GmapN GmapM GmavN Gmavm

3.0	25.0	1.15	1.40	8.00	0.40	1.68	1.68	1.40	1.40
TipoAço	ClasseAço	ExcMin	ExcMax	K12	K37				
50	A	2.0	15.0	1	1				

1º Pav.

433.8						10.0	5.0	8	4	0	9.82	1.6	8.67	83.4	75.1	7.1	123.8
L. 3	15.0	40.0	1.6	8	12.5	6.3	8	4	0	9.82	1.6	8.67					CASO PÓRTICO = 32
(COMBINAÇÃO=	18)																**VER NOTA (A)**
						16.0	6.3	6	3	0	12.06	2.0	8.21				
						20.0	6.3	6	3	0	18.85	3.1	8.61				
						25.0	8.0	6	3	0	29.45	4.9	9.47				

VALORES CÁLCULOS DEFINIDOS ARQUIVO CRITÉRIOS - 17/03/23 - 09:03:29 Sub-projeto: 0008.SUB

Cobrimento[cm] fck[MPa] GamaAço GamaConcreto AsMax[%] AsMin[%] GmapN GmapM GmavN Gmavm

3.0	25.0	1.15	1.40	8.00	0.40	1.68	1.68	1.40	1.40
TipoAço	ClasseAço	ExcMin	ExcMax	K12	K37				
50	A	2.0	15.0	1	1				

Térreo

0.0						10.0	5.0	6	3	0	4.71	0.8	4.37	35.9	8.1	20.5	40.1
L. 2	15.0	40.0	0.8	6	10.0	5.0	6	3	0	4.71	0.8	4.37					CASO PÓRTICO = 13
(COMBINAÇÃO=	1)																**VER NOTA (A)**
						12.5	6.3	6	3	0	7.36	1.2	4.41				
						16.0	6.3	6	3	0	12.06	2.0	4.45				
						20.0	6.3	6	3	0	18.85	3.1	4.54				
						25.0	8.0	6	3	0	29.45	4.9	4.66				

VALORES CÁLCULOS DEFINIDOS ARQUIVO CRITÉRIOS - 17/03/23 - 09:03:29 Sub-projeto: 0008.SUB

Cobrimento[cm] fck[MPa] GamaAço GamaConcreto AsMax[%] AsMin[%] GmapN GmapM GmavN Gmavm

3.0	25.0	1.15	1.40	8.00	0.40	1.68	1.68	1.40	1.40
TipoAço	ClasseAço	ExcMin	ExcMax	K12	K37				
50	A	2.0	15.0	1	1				

Piscina

P9

PILAR:P9

num. 9

Dimensionamento

Esforço de Cálculo do

LANÇAMENTO	B (cm)	H (cm)	ROS	SEL	BITL	BITE	Nb	NbH	NbB	AS (cm)	RO	ASnec	LBDALM	LAMBDA	FND (tf)	Mxd (tf,cm)	Myd

1° Pav.																	
L. 3	25.0	25.0	2.0	8	12.5	6.3	8	3	1	9.82	2.0	7.88	35.0	51.2	48.8	-209.9	-
213.1																	
(COMBINAÇÃO= 16)																	
					16.0	6.3	6	3	0	12.06	2.5	8.16					CASO PÓRTICO = 30
					20.0	6.3	6	3	0	18.85	3.8	8.45					**VER NOTA (A)**
					25.0	8.0	6	3	0	29.45	6.0	9.16					

VALORES CÁLCULOS DEFINIDOS ARQUIVO CRITÉRIOS - 17/03/23 - 09:03:38 Sub-projeto: 0009.SUB																	
Cobrimento[cm] fck[MPa] GamaAço GamaConcreto AsMax[%] AsMin[%] GmapN GmapM GmavN Gmavm																	
3.0		25.0		1.15						1.40		8.00		0.40		1.40	1.40

TipoAço	ClasseAço	ExcMin	ExcMax	K12	K37												
50	A	2.0	15.0	1	1												

Térreo																	
L. 2	25.0	25.0	1.0	6	10.0	5.0	6	3	0	4.71	1.0	1.96	35.0	5.6	48.8	-109.7	-
109.7																	
(COMBINAÇÃO= 1)																	
					12.5	6.3	6	3	0	7.36	1.5	2.01					CASO PÓRTICO = 13
					16.0	6.3	6	3	0	12.06	2.5	2.04					**VER NOTA (A)**
					20.0	6.3	6	3	0	18.85	3.8	2.10					
					25.0	8.0	6	3	0	29.45	6.0	2.18					

VALORES CÁLCULOS DEFINIDOS ARQUIVO CRITÉRIOS - 17/03/23 - 09:03:37 Sub-projeto: 0009.SUB																	
Cobrimento[cm] fck[MPa] GamaAço GamaConcreto AsMax[%] AsMin[%] GmapN GmapM GmavN Gmavm																	
3.0		25.0		1.15						1.40		8.00		0.40		1.40	1.40

TipoAço	ClasseAço	ExcMin	ExcMax	K12	K37												
50	A	2.0	15.0	1	1												

Piscina																	

Seleção de bitolas de pilares

Legenda

Seção : Dimensões da seção transversal (seção retangular)
Nome da seção (seção qualquer)
Área : Área de concreto da seção transversal
NFer : Número de ferros
PDD : Pé-Direito Duplo (direções 'x' e 'y')
S: Sim N: Não
As : Área total de armadura utilizada
Taxa : Taxa de Armadura da seção
Estr : Bitola do estribo
C/ : Espaçamento do estribo
fck : fck utilizado no lance
Cobr : Cobrimento utilizado no lance
PP : Pilar-Parede: (S) Sim (N) Não
PP : S* :Pilar-Parede (Sim), mas Ast não atende o item 18.5 da NBR6118
T : Tensão de Cálculo (Carga Vertical: Combinação 1 TQS Pilar) (kgf/cm2)
Lbd : Índice de Esbeltez (Maior Lambda)
Ni : Força Normal Adimensional (Nsd / Ac*Fcd) (Carga Vertical: Combinação 1 TQS Pilar)
2OrdM : Método utilizado cálculo momento 2ªOrdem
ELOL : Efeito Local (15.8.3)
ELZD : Efeito Localizado (15.9.3)
KAPA : Pilar Padrão com Rigidez Kapa Aproximada (15.8.3.3.3)
CURV : Pilar Padrão com Curvatura Aproximada (15.8.3.3.2)
N,M,1/R : Pilar Padrão Acoplado ao Diagrama N,M,1/r (15.8.3.3.4)
MetGerl : Método Geral (15.8.3.2)

P1

PILAR:P1 num: 1
Lances: 1 à 2

Lance	Título	Seção	Área	NFer	Bitola	PDD	As	Taxa	Estr	C/	PP	fck	Cobr	T	Lbd	Ni
2	Térreo	[cm]	[cm2]		[mm]	x y	[cm2]	[%]	[mm]	[cm]		(MPa)	(cm)			
1	Fundação	15.x 25.	375.0	0	10.0	N S	3.1	0.84	5.0			25.0	3.0			
0.0358	ELOL KAPA	15.x 25.	375.0	4	10.0	S S	3.1	0.84	5.0	12.0	N	25.0	3.0	6.4	79.	

P10

PILAR:P10 num: 10
Lances: 2 à 4

Lance	Título	Seção	Área	NFer	Bitola	PDD	As	Taxa	Estr	C/	PP	fck	Cobr	T	Lbd	Ni
		[cm]	[cm2]		[mm]	x y	[cm2]	[%]	[mm]	[cm]		(MPa)	(cm)			
4	Cobertura	15.x 30.	450.0	8	12.5	N N	9.8	2.18	6.3	15.0	N	25.0	3.0	19.4	74.	
0.1086	ELOL KAPA															
3	1° Pav.	15.x 30.	450.0	8	10.0	N N	6.3	1.40	5.0	12.0	N	25.0	3.0	60.4	75.	
0.3385	ELOL KAPA															
2	Térreo	15.x 30.	450.0	8	10.0	N N	6.3	1.40	5.0	12.0	N	25.0	3.0	71.1	7.	
0.3982	----															

P11

PILAR:P11 num: 11
Lances: 2 à 4

Lance	Título	Seção	Área	NFer	Bitola	PDD	As	Taxa	Estr	C/	PP	fck	Cobr	T	Lbd	Ni
		[cm]	[cm2]		[mm]	x y	[cm2]	[%]	[mm]	[cm]		(MPa)	(cm)			
4	Cobertura	15.x 40.	600.0	6	12.5	N N	7.4	1.23	6.3	15.0	N	25.0	3.0	18.5	69.	
0.1035	ELOL KAPA															
3	1° Pav.	15.x 40.	600.0	6	16.0	N N	12.1	2.01	6.3	15.0	N	25.0	3.0	51.6	80.	
0.2891	ELOL KAPA															
2	Térreo	15.x 40.	600.0	10	16.0	N N	20.1	3.35	6.3	15.0	N	25.0	3.0	61.2	7.	
0.3427	----															

P12

PILAR:P12 num: 12
Lances: 2 à 4

Lance	Título	Seção	Área	NFer	Bitola	PDD	As	Taxa	Estr	C/	PP	fck	Cobr	T	Lbd	Ni
		[cm]	[cm2]		[mm]	x y	[cm2]	[%]	[mm]	[cm]		(MPa)	(cm)			
4	Cobertura	15.x 40.	600.0	6	16.0	N N	12.1	2.01	6.3	15.0	N	25.0	3.0	19.1	72.	
0.1071	----															
3	1° Pav.	15.x 40.	600.0	8	16.0	N N	16.1	2.68	6.3	15.0	N	25.0	3.0	51.9	77.	
0.2904	ELOL KAPA															
2	Térreo	15.x 40.	600.0	10	16.0	N N	20.1	3.35	6.3	15.0	N	25.0	3.0	65.8	7.	
0.3685	----															

P13

PILAR:P13 num: 13
Lances: 2 à 6

Lance	Título	Seção	Área	NFer	Bitola	PDD	As	Taxa	Estr	C/	PP	fck	Cobr	T	Lbd	Ni
		[cm]	[cm2]		[mm]	x y	[cm2]	[%]	[mm]	[cm]		(MPa)	(cm)			
6	Cx D'água	15.x 40.	600.0	6	10.0	N N	4.7	0.79	5.0	12.0	N	25.0	3.0	4.0	35.	
0.0226	----															
5	Barrilete	15.x 40.	600.0	6	10.0	N N	4.7	0.79	5.0	12.0	N	25.0	3.0	7.0	31.	
0.0393	----															
4	Cobertura	15.x 40.	600.0	6	10.0	N N	4.7	0.79	5.0	12.0	N	25.0	3.0	15.9	73.	
0.0890	ELOL KAPA															
3	1° Pav.	15.x 40.	600.0	6	10.0	N N	4.7	0.79	5.0	12.0	N	25.0	3.0	27.3	76.	
0.1528	ELOL KAPA															
2	Térreo	15.x 40.	600.0	8	10.0	N N	6.3	1.05	5.0	12.0	N	25.0	3.0	37.8	8.	
0.2115	----															

P14

PILAR:P14 num: 14
Lances: 2 à 3

Lance	Título	Seção	Área	NFer	Bitola	PDD	As	Taxa	Estr	C/	PP	fck	Cobr	T	Lbd	Ni
2OrdM		[cm]	[cm2]		[mm]	x y	[cm2]	[%]	[mm]	[cm]	(MPa)	(cm)				
3	1° Pav.	15.x 40.	600.0	6	10.0	N N	4.7	0.79	5.0	12.0	N	25.0	3.0	14.8	76.	
0.0826	ELOL KAPA															
2	Térreo	15.x 40.	600.0	8	12.5	N N	9.8	1.64	6.3	15.0	N	25.0	3.0	26.8	8.	
0.1501	----															

P15

PILAR:P15 num: 15
Lances: 2 à 4

Lance	Título	Seção	Área	NFer	Bitola	PDD	As	Taxa	Estr	C/	PP	fck	Cobr	T	Lbd	Ni
2OrdM		[cm]	[cm2]		[mm]	x y	[cm2]	[%]	[mm]	[cm]	(MPa)	(cm)				
4	Cobertura	15.x 40.	600.0	8	16.0	N N	16.1	2.68	6.3	15.0	N	25.0	3.0	9.9	72.	
0.0553	----															
3	1° Pav.	15.x 40.	600.0	6	12.5	N N	7.4	1.23	6.3	15.0	N	25.0	3.0	34.2	76.	
0.1914	ELOL KAPA															
2	Térreo	15.x 40.	600.0	6	10.0	N N	4.7	0.79	5.0	12.0	N	25.0	3.0	39.2	7.	
0.2196	----															

P16

PILAR:P16 num: 16
Lances: 2 à 4

Lance	Título	Seção	Área	NFer	Bitola	PDD	As	Taxa	Estr	C/	PP	fck	Cobr	T	Lbd	Ni
2OrdM		[cm]	[cm2]		[mm]	x y	[cm2]	[%]	[mm]	[cm]	(MPa)	(cm)				
4	Cobertura	15.x 30.	450.0	4	12.5	N N	4.9	1.09	6.3	15.0	N	25.0	3.0	18.1	73.	
0.1011	ELOL KAPA															
3	1° Pav.	15.x 30.	450.0	4	10.0	N N	3.1	0.70	5.0	12.0	N	25.0	3.0	32.4	76.	
0.1813	ELOL KAPA															
2	Térreo	15.x 30.	450.0	4	10.0	N N	3.1	0.70	5.0	12.0	N	25.0	3.0	50.2	7.	
0.2810	----															

P17

PILAR:P17 num: 17
Lances: 2 à 4

Lance	Título	Seção	Área	NFer	Bitola	PDD	As	Taxa	Estr	C/	PP	fck	Cobr	T	Lbd	Ni
2OrdM		[cm]	[cm2]		[mm]	x y	[cm2]	[%]	[mm]	[cm]	(MPa)	(cm)				
4	Cobertura	15.x 30.	450.0	6	12.5	N N	7.4	1.64	6.3	15.0	N	25.0	3.0	18.6	72.	
0.1040	ELOL KAPA															
3	1° Pav.	15.x 30.	450.0	6	10.0	N N	4.7	1.05	5.0	12.0	N	25.0	3.0	34.0	83.	
0.1904	ELOL KAPA															
2	Térreo	15.x 30.	450.0	6	10.0	N S	4.7	1.05	5.0	12.0	N	25.0	3.0	42.3	83.	
0.2370	ELOL KAPA															

P18

PILAR:P18 num: 18
Lances: 2 à 4

Lance	Título	Seção	Área	NFer	Bitola	PDD	As	Taxa	Estr	C/	PP	fck	Cobr	T	Lbd	Ni
2OrdM		[cm]	[cm2]		[mm]	x y	[cm2]	[%]	[mm]	[cm]	(MPa)	(cm)				
4	Cobertura	15.x 40.	600.0	6	12.5	N N	7.4	1.23	6.3	15.0	N	25.0	3.0	0.8	72.	
0.0044	ELOL KAPA															
3	1° Pav.	15.x 40.	600.0	6	10.0	N N	4.7	0.79	5.0	12.0	N	25.0	3.0	8.0	76.	
0.0449	ELOL KAPA															
2	Térreo	15.x 40.	600.0	6	10.0	N N	4.7	0.79	5.0	12.0	N	25.0	3.0	13.6	7.	
0.0764	----															

P19

PILAR:P19 num: 19
Lances: 2 à 4

Lance	Título	Seção	Área	NFer	Bitola	PDD	As	Taxa	Estr	C/	PP	fck	Cobr	T	Lbd	Ni
2OrdM		[cm]	[cm2]		[mm]	x y	[cm2]	[%]	[mm]	[cm]		(MPa)	(cm)			
4	Cobertura	15.x 40.	600.0	6	10.0	N N	4.7	0.79	5.0	12.0	N	25.0	3.0	3.8	74.	
0.0215	ELOL KAPA															
3	1° Pav.	15.x 40.	600.0	6	10.0	N N	4.7	0.79	5.0	12.0	N	25.0	3.0	20.0	82.	
0.1119	ELOL KAPA															
2	Térreo	15.x 40.	600.0	6	10.0	N S	4.7	0.79	5.0	12.0	N	25.0	3.0	28.2	82.	
0.1582	ELOL KAPA															

P2

PILAR:P2 num: 2
Lances: 1 à 2

Lance	Título	Seção	Área	NFer	Bitola	PDD	As	Taxa	Estr	C/	PP	fck	Cobr	T	Lbd	Ni
2OrdM		[cm]	[cm2]		[mm]	x y	[cm2]	[%]	[mm]	[cm]		(MPa)	(cm)			
2	Térreo	15.x 25.	375.0	0	10.0	N N	3.1	0.84	5.0			25.0	3.0			
1	Fundação	15.x 25.	375.0	4	10.0	S S	3.1	0.84	5.0	12.0	N	25.0	3.0	3.7	37.	
0.0209	ELOL KAPA															

P20

PILAR:P20 num: 20
Lances: 2 à 3

Lance	Título	Seção	Área	NFer	Bitola	PDD	As	Taxa	Estr	C/	PP	fck	Cobr	T	Lbd	Ni
2OrdM		[cm]	[cm2]		[mm]	x y	[cm2]	[%]	[mm]	[cm]		(MPa)	(cm)			
3	1° Pav.	15.x 30.	450.0	4	10.0	N N	3.1	0.70	5.0	12.0	N	25.0	3.0	6.3	74.	
0.0353	ELOL KAPA															
2	Térreo	15.x 30.	450.0	4	10.0	N N	3.1	0.70	5.0	12.0	N	25.0	3.0	10.7	8.	
0.0601	----															

P21

PILAR:P21 num: 21
Lances: 5 à 6

Lance	Título	Seção	Área	NFer	Bitola	PDD	As	Taxa	Estr	C/	PP	fck	Cobr	T	Lbd	Ni
2OrdM		[cm]	[cm2]		[mm]	x y	[cm2]	[%]	[mm]	[cm]		(MPa)	(cm)			
6	Cx D'água	15.x 30.	450.0	4	10.0	N N	3.1	0.70	5.0	12.0	N	25.0	3.0	5.2	35.	
0.0290	----															
5	Barrilete	15.x 30.	450.0	4	12.5	N N	4.9	1.09	6.3	15.0	N	25.0	3.0	9.4	32.	
0.0528	----															

P22

PILAR:P22 num: 22
Lances: 5 à 6

Lance	Título	Seção	Área	NFer	Bitola	PDD	As	Taxa	Estr	C/	PP	fck	Cobr	T	Lbd	Ni
2OrdM		[cm]	[cm2]		[mm]	x y	[cm2]	[%]	[mm]	[cm]		(MPa)	(cm)			
6	Cx D'água	15.x 30.	450.0	4	12.5	N N	4.9	1.09	6.3	15.0	N	25.0	3.0	6.3	35.	
0.0354	----															
5	Barrilete	15.x 30.	450.0	6	12.5	N N	7.4	1.64	6.3	15.0	N	25.0	3.0	11.7	31.	
0.0655	----															

P23

PILAR:P23 num: 23
Lances: 4 à 4

Lance	Título	Seção	Área	NFer	Bitola	PDD	As	Taxa	Estr	C/	PP	fck	Cobr	T	Lbd	Ni
2OrdM		[cm]	[cm2]		[mm]	x y	[cm2]	[%]	[mm]	[cm]	(MPa)	(cm)				
4	Cobertura	15.x 45.	675.0	8	25.0	N N	39.3	5.82	8.0	15.0	N	25.0	3.0	9.5	73.	
0.0533	----															

P24

PILAR:P24 num: 24
Lances: 4 à 6

Lance	Título	Seção	Área	NFer	Bitola	PDD	As	Taxa	Estr	C/	PP	fck	Cobr	T	Lbd	Ni
2OrdM		[cm]	[cm2]		[mm]	x y	[cm2]	[%]	[mm]	[cm]	(MPa)	(cm)				
6	Cx D'água	15.x 40.	600.0	6	10.0	N N	4.7	0.79	5.0	12.0	N	25.0	3.0	4.7	35.	
0.0266	----															
5	Barrilete	15.x 40.	600.0	6	10.0	N N	4.7	0.79	5.0	12.0	N	25.0	3.0	9.2	33.	
0.0517	----															
4	Cobertura	15.x 40.	600.0	6	10.0	N N	4.7	0.79	5.0	12.0	N	25.0	3.0	38.6	68.	
0.2163	ELOL KAPA															

P25

PILAR:P25 num: 25
Lances: 4 à 4

Lance	Título	Seção	Área	NFer	Bitola	PDD	As	Taxa	Estr	C/	PP	fck	Cobr	T	Lbd	Ni
2OrdM		[cm]	[cm2]		[mm]	x y	[cm2]	[%]	[mm]	[cm]	(MPa)	(cm)				
4	Cobertura	15.x 30.	450.0	4	25.0	N N	19.6	4.36	8.0	15.0	N	25.0	3.0	3.7	73.	
0.0209	----															

P26

PILAR:P26 num: 26
Lances: 2 à 3

Lance	Título	Seção	Área	NFer	Bitola	PDD	As	Taxa	Estr	C/	PP	fck	Cobr	T	Lbd	Ni
2OrdM		[cm]	[cm2]		[mm]	x y	[cm2]	[%]	[mm]	[cm]	(MPa)	(cm)				
3	1° Pav.	15.x 40.	600.0	6	20.0	N N	18.8	3.14	6.3	15.0	N	25.0	3.0	25.8	75.	
0.1444	ELOL KAPA															
2	Térreo	15.x 40.	600.0	6	10.0	N N	4.7	0.79	5.0	12.0	N	25.0	3.0	27.7	8.	
0.1549	----															

P27

PILAR:P27 num: 27
Lances: 2 à 3

Lance	Título	Seção	Área	NFer	Bitola	PDD	As	Taxa	Estr	C/	PP	fck	Cobr	T	Lbd	Ni
2OrdM		[cm]	[cm2]		[mm]	x y	[cm2]	[%]	[mm]	[cm]	(MPa)	(cm)				
3	1° Pav.	15.x 30.	450.0	4	10.0	N N	3.1	0.70	5.0	12.0	N	25.0	3.0	6.2	76.	
0.0346	ELOL KAPA															
2	Térreo	15.x 30.	450.0	4	10.0	N N	3.1	0.70	5.0	12.0	N	25.0	3.0	7.8	8.	
0.0435	----															

P3

PILAR:P3 num: 3
Lances: 2 à 3

Lance	Título	Seção	Área	NFer	Bitola	PDD	As	Taxa	Estr	C/	PP	fck	Cobr	T	Lbd	Ni
2OrdM		[cm]	[cm2]		[mm]	x y	[cm2]	[%]	[mm]	[cm]		(MPa)	(cm)			
3	1° Pav.	15.x 30.	450.0	4	10.0	N N	3.1	0.70	5.0	12.0	N	25.0	3.0	5.4	72.	
0.0300	ELOL KAPA															
2	Térreo	15.x 30.	450.0	4	10.0	N N	3.1	0.70	5.0	12.0	N	25.0	3.0	13.6	8.	
0.0762	----															

P4

PILAR:P4 num: 4
Lances: 1 à 3

Lance	Título	Seção	Área	NFer	Bitola	PDD	As	Taxa	Estr	C/	PP	fck	Cobr	T	Lbd	Ni
2OrdM		[cm]	[cm2]		[mm]	x y	[cm2]	[%]	[mm]	[cm]		(MPa)	(cm)			
3	1° Pav.	15.x 40.	600.0	6	10.0	N N	4.7	0.79	5.0	12.0	N	25.0	3.0	4.3	72.	
0.0240	ELOL KAPA															
2	Térreo	15.x 40.	600.0	0	10.0	N N	4.7	0.79	5.0			25.0	3.0			
1	Fundação	15.x 40.	600.0	6	10.0	S S	4.7	0.79	5.0	12.0	N	25.0	3.0	14.7	36.	
0.0823	ELOL KAPA															

P5

PILAR:P5 num: 5
Lances: 1 à 3

Lance	Título	Seção	Área	NFer	Bitola	PDD	As	Taxa	Estr	C/	PP	fck	Cobr	T	Lbd	Ni
2OrdM		[cm]	[cm2]		[mm]	x y	[cm2]	[%]	[mm]	[cm]		(MPa)	(cm)			
3	1° Pav.	15.x 30.	450.0	4	12.5	N N	4.9	1.09	6.3	15.0	N	25.0	3.0	31.4	75.	
0.1756	ELOL KAPA															
2	Térreo	15.x 30.	450.0	0	10.0	N N	3.1	0.70	5.0			25.0	3.0			
1	Fundação	15.x 30.	450.0	4	10.0	S S	3.1	0.70	5.0	12.0	N	25.0	3.0	40.4	35.	
0.2264	----															

P6

PILAR:P6 num: 6
Lances: 1 à 4

Lance	Título	Seção	Área	NFer	Bitola	PDD	As	Taxa	Estr	C/	PP	fck	Cobr	T	Lbd	Ni
2OrdM		[cm]	[cm2]		[mm]	x y	[cm2]	[%]	[mm]	[cm]		(MPa)	(cm)			
4	Cobertura	15.x 40.	600.0	6	10.0	N N	4.7	0.79	5.0	12.0	N	25.0	3.0	23.9	73.	
0.1342	----															
3	1° Pav.	15.x 40.	600.0	6	10.0	N N	4.7	0.79	5.0	12.0	N	25.0	3.0	43.9	76.	
0.2458	ELOL KAPA															
2	Térreo	15.x 40.	600.0	0	10.0	N N	4.7	0.79	5.0			25.0	3.0			
1	Fundação	15.x 40.	600.0	6	10.0	S S	4.7	0.79	5.0	12.0	N	25.0	3.0	58.1	35.	
0.3254	----															

P7

PILAR:P7 num: 7
Lances: 1 à 2

Lance	Título	Seção	Área	NFer	Bitola	PDD	As	Taxa	Estr	C/	PP	fck	Cobr	T	Lbd	Ni
2OrdM		[cm]	[cm2]		[mm]	x y	[cm2]	[%]	[mm]	[cm]		(MPa)	(cm)			
2	Térreo	15.x 25.	375.0	0	10.0	N N	3.1	0.84	5.0			25.0	3.0			
1	Fundação	15.x 25.	375.0	4	10.0	S S	3.1	0.84	5.0	12.0	N	25.0	3.0	10.8	37.	
0.0606	ELOL KAPA															

P8

PILAR:P8 num: 8
Lances: 2 à 4

Lance	Título	Seção	Área	NFer	Bitola	PDD	As	Taxa	Estr	C/	PP	fck	Cobr	T	Lbd	Ni
2OrdM		[cm]	[cm2]		[mm]	x y	[cm2]	[%]	[mm]	[cm]		(MPa)	(cm)			
0.0442	4 Cobertura	15.x 40.	600.0	6	12.5	N N	7.4	1.23	6.3	15.0	N	25.0	3.0	7.9	72.	
0.1160	3 1° Pav.	15.x 40.	600.0	8	12.5	N N	9.8	1.64	6.3	15.0	N	25.0	3.0	20.7	75.	
0.1302	2 Térreo	15.x 40.	600.0	6	10.0	N N	4.7	0.79	5.0	12.0	N	25.0	3.0	23.2	8.	

P9

PILAR:P9 num: 9
Lances: 2 à 3

Lance	Título	Seção	Área	NFer	Bitola	PDD	As	Taxa	Estr	C/	PP	fck	Cobr	T	Lbd	Ni
2OrdM		[cm]	[cm2]		[mm]	x y	[cm2]	[%]	[mm]	[cm]		(MPa)	(cm)			
0.4852	3 1° Pav.	'09 '	490.9	8	12.5	N N	9.8	2.00	6.3	15.0	N	25.0	3.0	86.6	52.	
0.5562	2 Térreo	'09 '	490.9	6	10.0	N N	4.7	0.96	5.0	12.0	N	25.0	3.0	99.3	6.	

MEMORIAL DE CÁLCULO DAS FUNDAÇÕES

A seguir são apresentados os dados e resultados do cálculo/dimensionamento das fundações

Legenda

OBSERVAÇÃO:

Este programa utiliza o MÉTODO SIMPLIFICADO DAS BIELAS EM BLOCOS CONSIDERADOS RÍGIDOS (com um ângulo ótimo entre 45 e 55 graus). Nos casos com Momentos Flettores atuantes, Considera-se para o dimensionamento do bloco, a Força normal Equivalente (FE), mais crítica, dentre os casos de carregamentos transferidos. Cabe ao engenheiro o cálculo e o detalhamento de armaduras complementares para esforços de TRAÇÃO em pontos localizados do bloco e estaca(s), se houver, em função da geometria do bloco e das solicitações.

OBSERVAÇÃO:

Este programa utiliza o MÉTODO SIMPLIFICADO DAS BIELAS EM BLOCOS CONSIDERADOS RÍGIDOS (com um ângulo ótimo entre 45 e 55 graus). Nos casos com Momentos Flettores atuantes, Considera-se para o dimensionamento do bloco, a Força normal Equivalente (FE), mais crítica, dentre os casos de carregamentos transferidos. Cabe ao engenheiro o cálculo e o detalhamento de armaduras complementares para esforços de TRAÇÃO em pontos localizados do bloco e estaca(s), se houver, em função da geometria do bloco e das solicitações.

LEGENDA:

FE: Força normal Equivalente total para dimensionamento, que provoca o mesmo efeito das ações (compressão e flexões concomitantes), na estaca mais solicitada, dentre todos os casos de carregamento;

F1: FE/Estacas (esforço crítico p/ simples conferência, para a 'estaca mais solicitada');

AsXfdZ,AsYfdZ: a SOMA de armaduras necessárias para fendilhamento e cintamento (quando houver);

Ascin: Armadura necessária para cintamento;

OBS: Observar possíveis conversões entre armaduras e tipos de aço (ex: CA50 para CA60)

S1

Sapata: S1 Número = 1 Repetições: 1

GEOMETRIA:

Pilar:

Xpil: 15.00 Ypil: 25.00 ColarX: 0.00 ColarY: 0.00

Sapata (Dimensões fixas, cm):

Xsap: 80.00 Ysap: 100.00 Altura: 60.00
H0x: 60.00 H0y: 60.00 ExcX: 0.00 ExcY: 0.00
Altura (Carga horiz. da fundação): 60.00
Volume: 0.48 m3
Área de Formas: 2.16 m2
Peso próprio: 1.20 tf.
Método de cálculo: Sapata Rígida

CARREGAMENTOS CARACTERÍSTICOS:

Nome	Caso	Comb	N	Mx	My	Mz	Fx	Fy
FzMax	6	18	1.76	0.0	-0.1	0.0	0.62	-0.20
FzMin	1	13	1.52	0.0	-0.0	0.0	0.56	-0.19
MxMax	1	13	1.52	0.0	-0.0	0.0	0.56	-0.19
MxMin	2	14	1.75	0.0	-0.1	0.0	0.61	-0.18
MyMax	10	22	1.71	0.0	-0.1	0.0	0.61	-0.22
MyMin	9	21	1.69	0.1	-0.0	0.0	0.59	-0.13
FxMax	16	36	1.76	0.0	-0.1	0.0	0.63	-0.21
FxMin	1	13	1.52	0.0	-0.0	0.0	0.56	-0.19
FyMax	7	19	1.71	0.1	-0.0	0.0	0.60	-0.10
FyMin	8	20	1.70	0.0	-0.1	0.0	0.60	-0.26
Adicional	15	35	1.75	0.1	-0.0	0.0	0.62	-0.15
Adicional	3	15	1.75	0.1	-0.0	0.0	0.61	-0.13
Adicional	14	34	1.75	0.0	-0.1	0.0	0.62	-0.23
Adicional	20	40	1.71	0.0	-0.0	0.0	0.62	-0.23
Adicional	4	16	1.75	0.0	-0.1	0.0	0.61	-0.22

RESULTADOS:

Flexão [tf.m]:

Sentido	Msd	Caso
+X	0.43	15
-X	0.01	8
+Y	0.15	3
-Y	0.33	14

Compressão Diagonal [kgf/cm2, cm]:

Sentido	ds	bs	Tsd	Caso	Limite	Aviso
+X	56.0	25.0	0.99	15	43.39	
-X	56.0	25.0	0.05	2	43.39	
+Y	56.0	15.0	0.53	3	43.39	
-Y	56.0	15.0	1.20	14	43.39	

Força Cortante [tf, cm]:

Sentido	ds	bs	Vsd	Caso	Limite	Aviso
+X	6.8	81.0	0.37	20	6.54	
-X	6.8	81.0	0.00	8	6.54	
+Y	14.2	71.0	0.17	3	12.11	
-Y	14.2	71.0	0.44	8	12.11	

Fendilhamento sem armadura [kgf/cm²]:

Posição	Ac0	Ac1	FRd	Caso	Limite	Aviso
Pilar	375.0	1237.5	2.96	6	66.96	
seção X	375.0	1237.5	2.96	6	121.65	

VERIFICAÇÕES:

Armaduras Calculadas [tf.m, cm²]:

rho(%) : 0.150

Sentido	Msd	Mdmin	As,calc	As,calc,corr	Area,sec	As,min,rho	As,min,crit	As,det
X	0.43	16.01	6.80	6.80	6000.0	9.00	1.50	9.0
Y	0.33	12.80	5.70	5.70	4800.0	7.20	1.50	7.2

Armaduras Detalhadas [cm², cm]:

Sentido	As,det	As,det/m	nf	bit	esp	Observação
X	9.0	9.0	9	12.5	11.0	
Y	7.2	9.0	7	12.5	12.0	

Aderência [tf]:

Sentido	Vsd	Limite	Observação
X	2.4	53.0	
Y	1.6	46.5	

S10

Sapata: S10 Número = 10 Repetições: 1

GEOMETRIA:

Pilar:

Xpil: 15.00 Ypil: 30.00 ColarX: 0.00 ColarY: 0.00

Sapata (Dimensões fixas, cm):

Xsap: 100.00 Ysap: 120.00 Altura: 60.00

H0x: 60.00 H0y: 60.00 ExcX: 0.00 ExcY: 0.00

Altura (Carga horiz. da fundação): 60.00

Volume: 0.72 m³

Área de Formas: 2.64 m²

Peso próprio: 1.80 tf.

Método de cálculo: Sapata Rígida

CARREGAMENTOS CARACTERÍSTICOS:

Nome	Caso	Comb	N	Mx	My	Mz	Fx	Fy
FzMax	4	16	21.58	-0.3	0.0	0.0	-1.40	-0.42
FzMin	11	31	18.29	-0.2	-0.1	0.0	-1.36	-0.54
MxMax	10	22	20.78	-0.1	0.1	0.0	-1.08	-0.53
MxMin	19	39	20.26	-0.3	-0.2	0.0	-1.72	-0.51
MyMax	18	38	20.31	-0.6	-0.0	0.0	-1.23	-0.37
MyMin	7	19	20.73	0.3	-0.1	0.0	-1.57	-0.67
FxMax	20	40	19.89	-0.2	0.1	0.0	-0.95	-0.55
FxMin	9	21	21.15	-0.1	-0.2	0.0	-1.85	-0.50
FyMax	8	20	21.20	-0.5	0.0	0.0	-1.37	-0.36
FyMin	17	37	19.85	0.1	-0.1	0.0	-1.43	-0.69
Adicional	6	18	21.33	-0.1	0.1	0.0	-1.23	-0.52
Adicional	3	15	21.30	0.1	-0.0	0.0	-1.53	-0.61

RESULTADOS:

Flexão [tf.m]:

Sentido	Msd	Caso
+X	3.09	10
-X	4.43	9
+Y	3.76	8
-Y	3.93	7

Compressão Diagonal [kgf/cm², cm]:

Sentido	ds	bs	Tsd	Caso	Limite	Aviso
+X	56.0	30.0	4.80	10	43.39	
-X	56.0	30.0	6.72	9	43.39	
+Y	56.0	15.0	9.96	8	43.39	
-Y	56.0	15.0	10.41	7	43.39	

Força Cortante [tf, cm]:

Sentido	ds	bs	Vsd	Caso	Limite	Aviso
+X	21.8	86.0	3.77	10	22.39	
-X	21.8	86.0	5.77	9	22.39	
+Y	25.5	71.0	4.58	8	21.67	
-Y	25.5	71.0	4.84	7	21.67	

Fendilhamento sem armadura [kgf/cm²]:

Posição	Ac0	Ac1	FRd	Caso	Limite	Aviso
Pilar	450.0	1485.0	36.25	4	80.36	
seção X	450.0	1485.0	36.25	4	145.98	

VERIFICAÇÕES:

Armaduras Calculadas [tf.m, cm²]:

rho(%) : 0.150

Sentido	Msd	Mdmin	As,calc	As,calc,corr	Area,sec	As,min,rho	As,min,crit	As,det
X	4.43	19.21	8.50	8.50	7200.0	10.80	1.50	10.8
Y	3.93	16.01	6.80	6.80	6000.0	9.00	1.50	9.0

Armaduras Detalhadas [cm², cm]:

Sentido	As,det	As,det/m	nf	bit	esp	Observação
X	10.8	9.0	10	12.5	12.0	
Y	9.0	9.0	9	12.5	11.0	

Aderência [tf]:

Sentido	Vsd	Limite	Observação
X	19.0	66.4	
Y	15.9	62.0	



S11

Sapata: S11 Número = 11 Repetições: 1

GEOMETRIA:

Pilar:

Xpil: 15.00 Ypil: 40.00 ColarX: 0.00 ColarY: 0.00

Sapata (Dimensões fixas, cm):

Xsap: 120.00 Ysap: 140.00 Altura: 60.00

H0x: 60.00 H0y: 60.00 ExcX: 0.00 ExcY: 0.00

Altura (Carga horiz. da fundação): 60.00

Volume: 1.01 m3

Área de Formas: 3.12 m2

Peso próprio: 2.52 tf.

Método de cálculo: Sapata Rígida

CARREGAMENTOS CARACTERÍSTICOS:

Nome	Caso	Comb	N	Mx	My	Mz	Fx	Fy
FzMax	18	38	29.10	-2.2	0.2	0.0	3.72	2.38
FzMin	1	13	21.86	-0.0	0.2	0.0	3.79	0.20
MxMax	10	22	25.20	-0.2	0.3	0.0	4.03	0.36
MxMin	19	39	25.89	0.3	0.0	0.0	3.39	0.68
MyMax	8	20	27.80	-2.4	0.2	0.0	3.77	1.86
MyMin	17	37	23.29	2.5	0.1	0.0	3.65	-0.82
FxMax	10	22	25.20	-0.2	0.3	0.0	4.03	0.36
FxMin	19	39	25.89	0.3	0.0	0.0	3.39	0.68
FyMax	18	38	29.10	-2.2	0.2	0.0	3.72	2.38
FyMin	7	19	21.99	2.4	0.2	0.0	3.70	-1.34

RESULTADOS:

Flexão [tf.m]:

Sentido	Msd	Caso
+X	7.84	18
-X	4.30	18
+Y	7.62	18
-Y	6.10	17

Compressão Diagonal [kgf/cm2, cm]:

Sentido	ds	bs	Tsd	Caso	Limite	Aviso
+X	56.0	40.0	7.99	18	43.39	
-X	56.0	40.0	4.61	18	43.39	
+Y	56.0	15.0	15.70	18	43.39	
-Y	56.0	15.0	12.60	17	43.39	

Força Cortante [tf, cm]:

Sentido	ds	bs	Vsd	Caso	Limite	Aviso
+X	36.8	96.0	11.63	18	42.23	
-X	36.8	96.0	5.79	18	42.23	
+Y	33.0	71.0	8.75	18	28.05	
-Y	33.0	71.0	7.02	17	28.05	

Fendilhamento sem armadura [kgf/cm2]:

Posição	Ac0	Ac1	FRd	Caso	Limite	Aviso
pilar	600.0	1980.0	48.89	18	107.14	
seção X	600.0	1980.0	48.89	18	194.63	

VERIFICAÇÕES:

Armaduras Calculadas [tf.m, cm2]:

rho(%): 0.150

Sentido	Msd	Mdmin	As,calc	As,calc,corr	Área,sec	As,min,rho	As,min,crit	As,det
X	7.84	22.41	9.90	9.90	8400.0	12.60	1.50	12.6
Y	7.62	19.21	8.20	8.20	7200.0	10.80	1.50	10.8

Armaduras Detalhadas [cm2, cm]:

Sentido	As,det	As,det/m	nf	bit	esp	Observação
X	12.6	9.0	12	12.5	12.0	
Y	10.8	9.0	10	12.5	12.0	

Aderência [tf]:

Sentido	Vsd	Limite	Observação
X	27.3	79.7	
Y	25.7	68.8	

S12

Sapata: S12 Número = 12 Repetições: 1

GEOMETRIA:

Pilar:

Xpil: 15.00 Ypil: 40.00 ColarX: 0.00 ColarY: 0.00

Sapata (Dimensões fixas, cm):

Xsap: 120.00 Ysap: 140.00 Altura: 60.00

H0x: 60.00 H0y: 60.00 ExcX: 0.00 ExcY: 0.00

Altura (Carga horiz. da fundação): 60.00

Volume: 1.01 m3

Área de Formas: 3.12 m2

Peso próprio: 2.52 tf.

Método de cálculo: Sapata Rígida

CARREGAMENTOS CARACTERÍSTICOS:

Nome	Caso	Comb	N	Mx	My	Mz	Fx	Fy
------	------	------	---	----	----	----	----	----

FzMax	15	35	27.54	-0.3	0.5	0.0	4.38	-0.20
FzMin	1	13	23.50	-0.1	0.4	0.0	4.19	-0.25
MxMax	19	39	26.78	-0.3	0.6	0.0	4.48	-0.16
MxMin	10	22	26.60	-0.0	0.3	0.0	3.93	-0.38
MyMax	17	37	26.68	-2.4	0.4	0.0	4.20	1.90
MyMin	8	20	26.70	2.1	0.4	0.0	4.22	-2.44
FxMax	9	21	26.72	-0.3	0.5	0.0	4.48	-0.20
FxMin	10	22	26.60	-0.0	0.3	0.0	3.93	-0.38
FyMax	17	37	26.68	-2.4	0.4	0.0	4.20	1.90
FyMin	8	20	26.70	2.1	0.4	0.0	4.22	-2.44
Adicional	16	36	27.47	-0.1	0.3	0.0	4.05	-0.31
Adicional	6	18	27.41	-0.1	0.3	0.0	4.04	-0.35

RESULTADOS:

Flexão [tf.m]:

Sentido	Msd	Caso
+X	8.02	15
-X	3.71	16
+Y	7.08	17
-Y	7.08	8

Compressão Diagonal [kgf/cm², cm]:

Sentido	ds	bs	Tsd	Caso	Limite	Aviso
+X	56.0	40.0	8.15	15	43.39	
-X	56.0	40.0	4.02	16	43.39	
+Y	56.0	15.0	14.61	17	43.39	
-Y	56.0	15.0	14.60	8	43.39	

Força Cortante [tf, cm]:

Sentido	ds	bs	Vsd	Caso	Limite	Aviso
+X	36.8	96.0	12.01	15	42.23	
-X	36.8	96.0	4.89	6	42.23	
+Y	33.0	71.0	8.15	17	28.05	
-Y	33.0	71.0	8.15	8	28.05	

Fendilhamento sem armadura [kgf/cm²]:

Posição	Ac0	Acl	FRd	Caso	Limite	Aviso
pilar	600.0	1980.0	46.27	15	107.14	
seção X	600.0	1980.0	46.27	15	194.63	

VERIFICAÇÕES:

Armaduras Calculadas [tf.m, cm²]:

rho(%) : 0.150

Sentido	Msd	Mdmin	As,calc	As,calc,corr	Area,sec	As,min, rho	As,min,crit	As,det
X	8.02	22.41	9.90	9.90	8400.0	12.60	1.50	12.6
Y	7.08	19.21	8.20	8.20	7200.0	10.80	1.50	10.8

Armaduras Detalhadas [cm², cm]:

Sentido	As,det	As,det/m	nf	bit	esp	Observação
X	12.6	9.0	12	12.5	12.0	
Y	10.8	9.0	10	12.5	12.0	

Aderência [tf]:

Sentido	Vsd	Limite	Observação
X	27.6	79.7	
Y	23.9	68.8	

S13

Sapata: S13 Número = 13 Repetições: 1

GEOMETRIA:

Pilar:

Xpil: 15.00 Ypil: 40.00 ColarX: 0.00 ColarY: 0.00

Sapata (Dimensões fixas, cm):

Xsap: 100.00 Ysap: 120.00 Altura: 60.00

H0x: 60.00 H0y: 60.00 ExcX: 0.00 ExcY: 0.00

Altura (Carga horiz. da fundação): 60.00

Volume: 0.72 m³

Área de Formas: 2.64 m²

Peso próprio: 1.80 tf.

Método de cálculo: Sapata Rígida

CARREGAMENTOS CARACTERÍSTICOS:

Nome	Caso	Comb	N	Mx	My	Mz	Fx	Fy
FzMax	13	33	15.71	0.6	0.2	0.0	2.64	-0.38
FzMin	1	13	13.49	-0.1	0.2	0.0	3.01	0.11
MxMax	10	22	15.35	-0.1	0.4	0.0	3.19	0.11
MxMin	19	39	14.87	-0.2	0.1	0.0	2.46	0.33
MyMax	18	38	14.87	-1.5	0.2	0.0	2.66	1.46
MyMin	7	19	15.35	1.3	0.2	0.0	2.99	-1.03
FxMax	10	22	15.35	-0.1	0.4	0.0	3.19	0.11
FxMin	19	39	14.87	-0.2	0.1	0.0	2.46	0.33
FyMax	18	38	14.87	-1.5	0.2	0.0	2.66	1.46
FyMin	7	19	15.35	1.3	0.2	0.0	2.99	-1.03
Adicional	15	35	15.38	-0.2	0.1	0.0	2.52	0.33

RESULTADOS:

Flexão [tf.m]:

Sentido	Msd	Caso
+X	4.17	10
-X	1.38	15
+Y	3.52	18
-Y	3.30	7

Compressão Diagonal [kgf/cm², cm]:

Sentido	ds	bs	Tsd	Caso	Limite	Aviso
+X	56.0	40.0	5.32	10	43.39	
-X	56.0	40.0	1.97	15	43.39	
+Y	56.0	15.0	8.82	18	43.39	
-Y	56.0	15.0	8.25	7	43.39	

Força Cortante [tf, cm]:

Sentido	ds	bs	Vsd	Caso	Limite	Aviso
+X	21.8	96.0	6.20	10	24.99	
-X	21.8	96.0	1.57	15	24.99	
+Y	18.0	71.0	3.60	18	15.30	
-Y	18.0	71.0	3.32	7	15.30	

Fendilhamento sem armadura [kgf/cm²):

Posição	Ac0	Ac1	FRd	Caso	Limite	Aviso
pilar	600.0	1980.0	26.39	13	107.14	
seção X	600.0	1980.0	26.39	13	194.63	

VERIFICAÇÕES:

Armaduras Calculadas [tf.m, cm²):

Sentido	Msd	Mdmin	As,calc	As,calc,corr	Area,sec	As,min,rho	As,min,crit	As,det
X	4.17	19.21	8.50	8.50	7200.0	10.80	1.50	10.8
Y	3.52	16.01	6.80	6.80	6000.0	9.00	1.50	9.0

Armaduras Detalhadas [cm², cm]:

Sentido	As,det	As,det/m	nf	bit	esp	Observação
X	10.8	9.0	10	12.5	12.0	
Y	9.0	9.0	9	12.5	11.0	

Aderência [tf]:

Sentido	Vsd	Limite	Observação
X	17.2	66.4	
Y	14.5	62.0	

S14

Sapata: S14 Número = 14 Repetições: 1

GEOMETRIA:

Pilar:

Xpil: 15.00 Ypil: 40.00 ColarX: 0.00 ColarY: 0.00

Sapata (Dimensões fixas, cm):

Xsap: 100.00 Ysap: 120.00 Altura: 60.00

H0x: 60.00 H0y: 60.00 ExcX: 0.00 ExcY: 0.00

Altura (Carga horiz. da fundação): 60.00

Volume: 0.72 m³

Área de Formas: 2.64 m²

Peso próprio: 1.80 tf.

Método de cálculo: Sapata Rígida

CARREGAMENTOS CARACTERÍSTICOS:

Nome	Caso	Comb	N	Mx	My	Mz	Fx	Fy
FzMax	17	37	11.43	0.4	-0.1	0.0	-2.73	-0.22
FzMin	8	20	9.32	-0.8	-0.1	0.0	-2.95	0.84
MxMax	10	22	10.01	-0.1	0.1	0.0	-2.72	0.13
MxMin	19	39	10.75	-0.4	-0.2	0.0	-2.96	0.48
MyMax	18	38	10.04	-1.0	-0.1	0.0	-2.66	1.11
MyMin	7	19	10.71	0.6	-0.1	0.0	-3.03	-0.49
FxMax	20	40	10.73	-0.3	0.0	0.0	-2.42	0.40
FxMin	9	21	10.03	-0.2	-0.2	0.0	-3.26	0.21
FyMax	18	38	10.04	-1.0	-0.1	0.0	-2.66	1.11
FyMin	7	19	10.71	0.6	-0.1	0.0	-3.03	-0.49

RESULTADOS:

Flexão [tf.m]:

Sentido	Msd	Caso
+X	0.77	20
-X	3.24	9
+Y	2.43	18
-Y	2.04	7

Compressão Diagonal [kgf/cm², cm]:

Sentido	ds	bs	Tsd	Caso	Limite	Aviso
+X	56.0	40.0	1.15	20	43.39	
-X	56.0	40.0	4.11	19	43.39	
+Y	56.0	15.0	6.11	18	43.39	
-Y	56.0	15.0	5.14	7	43.39	

Força Cortante [tf, cm]:

Sentido	ds	bs	Vsd	Caso	Limite	Aviso
+X	21.8	96.0	0.79	20	24.99	
-X	21.8	96.0	4.95	9	24.99	
+Y	18.0	71.0	2.51	18	15.30	
-Y	18.0	71.0	2.04	7	15.30	

Fendilhamento sem armadura [kgf/cm²):

Posição	Ac0	Ac1	FRd	Caso	Limite	Aviso
pilar	600.0	1980.0	19.20	17	107.14	
seção X	600.0	1980.0	19.20	17	194.63	

VERIFICAÇÕES:

Armaduras Calculadas [tf.m, cm²):

Sentido	Msd	Mdmin	As,calc	As,calc,corr	Area,sec	As,min,rho	As,min,crit	As,det
X	3.24	19.21	8.20	8.20	7200.0	10.80	1.50	10.8
Y	2.43	16.01	7.10	7.10	6000.0	9.00	1.50	9.0

Armaduras Detalhadas [cm², cm]:

Sentido	As,det	As,det/m	nf	bit	esp	Observação
X	10.8	9.0	10	12.5	12.0	
Y	9.0	9.0	9	12.5	11.0	

Aderência [tf]:

Sentido	Vsd	Limite	Observação
X	13.1	68.8	
Y	10.0	59.8	

S15

Sapata: S15 Número = 15 Repetições: 1

GEOMETRIA:

Pilar:

Xpil: 15.00 Ypil: 40.00 ColarX: 0.00 ColarY: 0.00

Sapata (Dimensões fixas, cm):

Xsap: 100.00 Ysap: 120.00 Altura: 60.00
H0x: 60.00 H0y: 60.00 ExcX: 0.00 ExcY: 0.00
Altura (Carga horiz. da fundação): 60.00
Volume: 0.72 m³
Área de Formas: 2.64 m²
Peso próprio: 1.80 tf.
Método de cálculo: Sapata Rígida

CARREGAMENTOS CARACTERÍSTICOS:

Nome	Caso	Comb	N	Mx	My	Mz	Fx	Fy
FzMax	16	36	16.94	0.0	0.1	0.0	0.82	0.01
FzMin	1	13	14.01	0.0	0.0	0.0	0.58	0.06
MxMax	10	22	15.82	-0.1	0.1	0.0	0.82	0.09
MxMin	9	21	15.64	0.1	-0.1	0.0	0.43	-0.04
MyMax	8	20	15.76	-2.0	0.0	0.0	0.57	1.57
MyMin	17	37	16.40	2.0	0.1	0.0	0.75	-1.57
FxMax	20	40	16.53	-0.0	0.1	0.0	0.88	0.04
FxMin	9	21	15.64	0.1	-0.1	0.0	0.43	-0.04
FyMax	8	20	15.76	-2.0	0.0	0.0	0.57	1.57
FyMin	17	37	16.40	2.0	0.1	0.0	0.75	-1.57
Adicional 15	35	35	16.83	0.1	-0.0	0.0	0.59	-0.07
Adicional 18	38	38	16.46	-1.9	0.0	0.0	0.64	1.53

RESULTADOS:

Flexão [tf.m]:

Sentido	Msd	Caso
+X	3.22	16
-X	2.55	15
+Y	3.97	18
-Y	4.05	17

Compressão Diagonal [kgf/cm², cm]:

Sentido	ds	bs	Tsd	Caso	Limite	Aviso
+X	56.0	40.0	4.21	16	43.39	
-X	56.0	40.0	3.40	15	43.39	
+Y	56.0	15.0	9.92	18	43.39	
-Y	56.0	15.0	10.11	17	43.39	

Força Cortante [tf, cm]:

Sentido	ds	bs	Vsd	Caso	Limite	Aviso
+X	21.8	96.0	4.55	16	24.99	
-X	21.8	96.0	3.44	15	24.99	
+Y	18.0	71.0	4.05	18	15.30	
-Y	18.0	71.0	4.13	17	15.30	

Fendilhamento sem armadura [kgf/cm²):

Posição	Ac0	Ac1	FRd	Caso	Limite	Aviso
pilar	600.0	1980.0	28.46	16	107.14	
seção X	600.0	1980.0	28.46	16	194.63	

VERIFICAÇÕES:

Armaduras Calculadas [tf.m, cm²):

rho(%): 0.150

Sentido	Msd	Mdmin	As,calc	As,calc,corr	Area,sec	As,min, rho	As,min, crit	As,det
X	3.22	19.21	8.50	8.50	7200.0	10.80	1.50	10.8
Y	4.05	16.01	6.80	6.80	6000.0	9.00	1.50	9.0

Armaduras Detalhadas [cm², cm):

Sentido	As,det	As,det/m	nf	bit	esp	Observação
X	10.8	9.0	10	12.5	12.0	
Y	9.0	9.0	9	12.5	11.0	

Aderência [tf]:

Sentido	Vsd	Limite	Observação
X	14.1	66.4	
Y	16.6	62.0	

S16

Sapata: S16 Número = 16 Repetições: 1

GEOMETRIA:

Pilar:

Xpil: 15.00 Ypil: 30.00 ColarX: 0.00 ColarY: 0.00
 Sapata (Dimensões fixas, cm):
 Xsap: 100.00 Ysap: 120.00 Altura: 60.00
 H0x: 60.00 H0y: 60.00 ExcX: 0.00 ExcY: 0.00
 Altura (Carga horiz. da fundação): 60.00
 Volume: 0.72 m3
 Área de Formas: 2.64 m2
 Peso próprio: 1.80 tf.
 Método de cálculo: Sapata Rígida

CARREGAMENTOS CARACTERÍSTICOS:

Nome	Caso	Comb	N	Mx	My	Mz	Fx	Fy
FzMax	4	16	14.78	-0.1	-0.0	0.0	1.66	-0.09
FzMin	11	31	13.28	-0.1	-0.3	0.0	1.02	-0.12
MxMax	8	20	14.64	-0.1	0.1	0.0	2.10	-0.07
MxMin	7	19	14.16	0.0	-0.8	0.0	-0.10	-0.24
MyMax	19	39	14.23	-0.3	-0.3	0.0	0.99	0.17
MyMin	10	22	14.38	0.2	-0.3	0.0	1.01	-0.40
FxMax	18	38	14.45	-0.1	0.1	0.0	2.11	0.01
FxMin	7	19	14.16	0.0	-0.8	0.0	-0.10	-0.24
FyMax	19	39	14.23	-0.3	-0.3	0.0	0.99	0.17
FyMin	10	22	14.38	0.2	-0.3	0.0	1.01	-0.40
Adicional	9	21	14.42	-0.3	-0.3	0.0	0.99	0.09

RESULTADOS:

Flexão [tf.m]:

Sentido	Msd	Caso
+X	3.42	8
-X	2.92	7
+Y	2.64	19
-Y	2.68	10

Compressão Diagonal [kgf/cm2, cm]:

Sentido	ds	bs	Tsd	Caso	Limite	Aviso
+X	56.0	30.0	5.18	8	43.39	
-X	56.0	30.0	4.45	7	43.39	
+Y	56.0	15.0	7.01	19	43.39	
-Y	56.0	15.0	7.12	10	43.39	

Força Cortante [tf, cm]:

Sentido	ds	bs	Vsd	Caso	Limite	Aviso
+X	21.8	86.0	4.56	8	22.39	
-X	21.8	86.0	3.81	7	22.39	
+Y	25.5	71.0	3.25	19	21.67	
-Y	25.5	71.0	3.31	10	21.67	

Fendilhamento sem armadura [kgf/cm2]:

Posição	Ac0	Ac1	FRd	Caso	Limite	Aviso
pilar	450.0	1485.0	24.83	4	80.36	
seção X	450.0	1485.0	24.83	4	145.98	

VERIFICAÇÕES:

Armaduras Calculadas [tf.m, cm2]:

rho(%): 0.150

Sentido	Msd	Mdmin	As,calc	As,calc,corr	Area,sec	As,min, rho	As,min,crit	As,det
X	3.42	19.21	8.20	8.20	7200.0	10.80	1.50	10.8
Y	2.68	16.01	7.10	7.10	6000.0	9.00	1.50	9.0

Armaduras Detalhadas [cm2, cm]:

Sentido	As,det	As,det/m	nf	bit	esp	Observação
X	10.8	9.0	10	12.5	12.0	
Y	9.0	9.0	9	12.5	11.0	

Aderência [tf]:

Sentido	Vsd	Limite	Observação
X	14.5	68.8	
Y	10.9	59.8	

S17

Sapata: S17 Número = 17 Repetições: 1

GEOMETRIA:

Pilar:

Xpil: 15.00 Ypil: 30.00 ColarX: 0.00 ColarY: 0.00
 Sapata (Dimensões fixas, cm):
 Xsap: 80.00 Ysap: 100.00 Altura: 60.00
 H0x: 60.00 H0y: 60.00 ExcX: 0.00 ExcY: 0.00
 Altura (Carga horiz. da fundação): 60.00
 Volume: 0.48 m3
 Área de Formas: 2.16 m2
 Peso próprio: 1.20 tf.
 Método de cálculo: Sapata Rígida

CARREGAMENTOS CARACTERÍSTICOS:

Nome	Caso	Comb	N	Mx	My	Mz	Fx	Fy
FzMax	3	15	12.67	-0.1	0.0	0.0	0.31	-0.95
FzMin	11	31	11.10	0.0	-0.2	0.0	-0.10	-0.96
MxMax	17	37	12.19	-0.1	0.2	0.0	0.61	-0.97
MxMin	8	20	12.29	0.0	-0.7	0.0	-0.85	-0.96
MyMax	10	22	12.44	-0.2	-0.2	0.0	-0.12	-0.67
MyMin	19	39	12.03	0.2	-0.2	0.0	-0.11	-1.26
FxMax	17	37	12.19	-0.1	0.2	0.0	0.61	-0.97
FxMin	8	20	12.29	0.0	-0.7	0.0	-0.85	-0.96
FyMax	10	22	12.44	-0.2	-0.2	0.0	-0.12	-0.67
FyMin	19	39	12.03	0.2	-0.2	0.0	-0.11	-1.26
Adicional	7	19	12.44	-0.1	0.2	0.0	0.60	-0.95

Adicional 9 21 12.29 0.2 -0.2 0.0 -0.12 -1.24

RESULTADOS:

Flexão [tf.m]:

Sentido	Msd	Caso
+X	1.92	7
-X	2.32	8
+Y	1.49	10
-Y	2.12	9

Compressão Diagonal [kgf/cm2, cm]:

Sentido	ds	bs	Tsd	Caso	Limite	Aviso
+X	56.0	30.0	3.86	7	43.39	
-X	56.0	30.0	4.61	8	43.39	
+Y	56.0	15.0	5.07	10	43.39	
-Y	56.0	15.0	7.14	9	43.39	

Força Cortante [tf, cm]:

Sentido	ds	bs	Vsd	Caso	Limite	Aviso
+X	6.8	86.0	1.47	7	6.95	
-X	6.8	86.0	1.86	8	6.95	
+Y	10.5	71.0	1.28	10	8.92	
-Y	10.5	71.0	1.97	9	8.92	

Fendilhamento sem armadura [kgf/cm2]:

Posição	Ac0	Ac1	FRd	Caso	Limite	Aviso
pilar	450.0	1485.0	21.29	3	80.36	
seção X	450.0	1485.0	21.29	3	145.98	

VERIFICAÇÕES:

Armaduras Calculadas [tf.m, cm2]:

rho(%) : 0.150

Sentido	Msd	Mdmin	As,calc	As,calc,corr	Area,sec	As,min,rho	As,min,crit	As,det
X	2.32	16.01	7.10	7.10	6000.0	9.00	1.50	9.0
Y	2.12	12.80	5.50	5.50	4800.0	7.20	1.50	7.2

Armaduras Detalhadas [cm2, cm]:

Sentido	As,det	As,det/m	nf	bit	esp	Observação
X	9.0	9.0	9	12.5	11.0	
Y	7.2	9.0	7	12.5	12.0	

Aderência [tf]:

Sentido	Vsd	Limite	Observação
X	12.7	53.0	
Y	10.4	44.4	

S18

Sapata: S18 Número = 18 Repetições: 1

GEOMETRIA:

Pilar:

Xpil: 15.00 Ypil: 40.00 ColarX: 0.00 ColarY: 0.00

Sapata (Dimensões fixas, cm):

Xsap: 80.00 Ysap: 100.00 Altura: 60.00
 H0x: 60.00 H0y: 60.00 ExcX: 0.00 ExcY: 0.00

Altura (Carga horiz. da fundação): 60.00

Volume: 0.48 m3

Área de Formas: 2.16 m2

Peso próprio: 1.20 tf.

Método de cálculo: Sapata Rígida

CARREGAMENTOS CARACTERÍSTICOS:

Nome	Caso	Comb	N	Mx	My	Mz	Fx	Fy
FzMax	18	38	5.94	1.6	-0.1	0.0	-0.48	-1.15
FzMin	7	19	4.47	-1.2	-0.1	0.0	-0.55	0.97
MxMax	19	39	5.37	0.2	0.0	0.0	-0.19	-0.14
MxMin	10	22	5.05	0.1	-0.2	0.0	-0.84	-0.04
MyMax	7	19	4.47	-1.2	-0.1	0.0	-0.55	0.97
MyMin	18	38	5.94	1.6	-0.1	0.0	-0.48	-1.15
FxMax	19	39	5.37	0.2	0.0	0.0	-0.19	-0.14
FxMin	10	22	5.05	0.1	-0.2	0.0	-0.84	-0.04
FyMax	7	19	4.47	-1.2	-0.1	0.0	-0.55	0.97
FyMin	18	38	5.94	1.6	-0.1	0.0	-0.48	-1.15
Adicional 20	40		5.37	0.2	-0.2	0.0	-0.75	-0.15
Adicional 17	37		4.80	-1.1	-0.1	0.0	-0.47	0.86

RESULTADOS:

Flexão [tf.m]:

Sentido	Msd	Caso
+X	0.57	19
-X	1.09	10
+Y	2.01	7
-Y	2.44	18

Compressão Diagonal [kgf/cm2, cm]:

Sentido	ds	bs	Tsd	Caso	Limite	Aviso
+X	56.0	40.0	1.07	19	43.39	
-X	56.0	40.0	1.89	20	43.39	
+Y	56.0	15.0	6.23	7	43.39	
-Y	56.0	15.0	7.72	18	43.39	

Força Cortante [tf, cm]:

Sentido	ds	bs	Vsd	Caso	Limite	Aviso
+X	6.8	96.0	0.46	19	7.76	
-X	6.8	96.0	1.00	10	7.76	

+Y	3.0	71.0	1.00	7	2.55
-Y	3.0	71.0	1.05	18	2.55

Fendilhamento sem armadura [kgf/cm²):

Posição	Ac0	Ac1	FRd	Caso	Limite	Aviso
pilar	600.0	1980.0	9.98	18	107.14	
seção X	600.0	1980.0	9.98	18	194.63	

VERIFICAÇÕES:

Armaduras Calculadas [tf.m, cm²):

rho(%): 0.150

Sentido	Msd	Mdmin	As,calc	As,calc,corr	Area,sec	As,min,rho	As,min,crit	As,det
X	1.09	16.01	7.10	7.10	6000.0	9.00	1.50	9.0
Y	2.44	12.80	5.50	5.50	4800.0	7.20	1.50	7.2

Armaduras Detalhadas [cm², cm):

Sentido	As,det	As,det/m	nf	bit	esp	Observação
X	9.0	9.0	9	12.5	11.0	
Y	7.2	9.0	7	12.5	12.0	

Aderência [tf]:

Sentido	Vsd	Limite	Observação
X	5.9	53.0	
Y	10.0	38.0	

S19

Sapata: S19 Número = 19 Repetições: 1

GEOMETRIA:

Pilar:

Xpil: 15.00 Ypil: 40.00 ColarX: 0.00 ColarY: 0.00

Sapata (Dimensões fixas, cm):

Xsap: 80.00 Ysap: 100.00 Altura: 60.00
 H0x: 60.00 H0y: 60.00 ExcX: 0.00 ExcY: 0.00
 Altura (Carga horiz. da fundação): 60.00
 Volume: 0.48 m³
 Área de Formas: 2.16 m²
 Peso próprio: 1.20 tf.
 Método de cálculo: Sapata Rígida

CARREGAMENTOS CARACTERÍSTICOS:

Nome	Caso	Comb	N	Mx	My	Mz	Fx	Fy
FzMax	16	36	11.54	-0.4	-0.3	0.0	-0.29	0.08
FzMin	1	13	10.09	-0.2	-0.1	0.0	-0.18	-0.03
MxMax	7	19	11.15	-0.3	0.3	0.0	0.46	0.09
MxMin	18	38	10.94	-0.1	-0.7	0.0	-0.92	-0.17
MyMax	10	22	11.35	-0.6	-0.1	0.0	-0.18	0.22
MyMin	19	39	10.74	0.3	-0.3	0.0	-0.28	-0.30
FxMax	7	19	11.15	-0.3	0.3	0.0	0.46	0.09
FxMin	18	38	10.94	-0.1	-0.7	0.0	-0.92	-0.17
FyMax	10	22	11.35	-0.6	-0.1	0.0	-0.18	0.22
FyMin	19	39	10.74	0.3	-0.3	0.0	-0.28	-0.30

RESULTADOS:

Flexão [tf.m]:

Sentido	Msd	Caso
+X	1.76	7
-X	2.21	18
+Y	1.58	10
-Y	1.37	19

Compressão Diagonal [kgf/cm², cm):

Sentido	ds	bs	Tsd	Caso	Limite	Aviso
+X	56.0	40.0	3.07	7	43.39	
-X	56.0	40.0	3.79	18	43.39	
+Y	56.0	15.0	4.98	10	43.39	
-Y	56.0	15.0	4.33	19	43.39	

Força Cortante [tf, cm):

Sentido	ds	bs	Vsd	Caso	Limite	Aviso
+X	6.8	96.0	1.50	7	7.76	
-X	6.8	96.0	1.97	18	7.76	
+Y	3.0	71.0	0.48	10	2.55	
-Y	3.0	71.0	0.41	19	2.55	

Fendilhamento sem armadura [kgf/cm²):

Posição	Ac0	Ac1	FRd	Caso	Limite	Aviso
pilar	600.0	1980.0	19.39	16	107.14	
seção X	600.0	1980.0	19.39	16	194.63	

VERIFICAÇÕES:

Armaduras Calculadas [tf.m, cm²):

rho(%): 0.150

Sentido	Msd	Mdmin	As,calc	As,calc,corr	Area,sec	As,min,rho	As,min,crit	As,det
X	2.21	16.01	6.80	6.80	6000.0	9.00	1.50	9.0
Y	1.58	12.80	5.70	5.70	4800.0	7.20	1.50	7.2

Armaduras Detalhadas [cm², cm):

Sentido	As,det	As,det/m	nf	bit	esp	Observação
X	9.0	9.0	9	12.5	11.0	
Y	7.2	9.0	7	12.5	12.0	

Aderência [tf]:

Sentido	Vsd	Limite	Observação
X	11.9	53.0	
Y	8.6	38.0	

S2

Sapata: S2 Número = 2 Repetições: 1

GEOMETRIA:

Pilar:

Xpil: 15.00 Ypil: 25.00 ColarX: 0.00 ColarY: 0.00

Sapata (Dimensões fixas, cm):

Xsap: 80.00 Ysap: 100.00 Altura: 60.00
H0x: 60.00 H0y: 60.00 ExcX: 0.00 ExcY: 0.00
Altura (Carga horiz. da fundação): 60.00
Volume: 0.48 m3
Área de Formas: 2.16 m2
Peso próprio: 1.20 tf.
Método de cálculo: Sapata Rígida

CARREGAMENTOS CARACTERÍSTICOS:

Nome	Caso	Comb	N	Mx	My	Mz	Fx	Fy
FzMax	13	33	0.96	-0.1	-0.0	0.0	0.20	-0.28
FzMin	1	13	0.83	-0.1	-0.0	0.0	0.16	-0.26
MxMax	7	19	0.94	-0.1	-0.0	0.0	0.20	-0.26
MxMin	4	16	0.92	-0.1	-0.0	0.0	0.16	-0.30
MyMax	10	22	0.89	-0.1	-0.0	0.0	0.16	-0.24
MyMin	19	39	0.95	-0.0	-0.0	0.0	0.20	-0.33
FxMax	17	37	0.95	-0.0	-0.0	0.0	0.21	-0.27
FxMin	8	20	0.88	-0.1	-0.0	0.0	0.15	-0.31
FyMax	10	22	0.89	-0.1	-0.0	0.0	0.16	-0.24
FyMin	19	39	0.95	-0.0	-0.0	0.0	0.20	-0.33

RESULTADOS:

Flexão [tf.m]:

Sentido	Msd	Caso
+X	0.17	17
-X	0.04	4
+Y	0.08	10
-Y	0.21	19

Compressão Diagonal [kgf/cm2, cm]:

Sentido	ds	bs	Tsd	Caso	Limite	Aviso
+X	56.0	25.0	0.44	17	43.39	
-X	56.0	25.0	0.17	4	43.39	
+Y	56.0	15.0	0.38	10	43.39	
-Y	56.0	15.0	0.83	19	43.39	

Força Cortante [tf, cm]:

Sentido	ds	bs	Vsd	Caso	Limite	Aviso
+X	6.8	81.0	0.15	17	6.54	
-X	6.8	81.0	0.04	8	6.54	
+Y	14.2	71.0	0.12	10	12.11	
-Y	14.2	71.0	0.31	19	12.11	

Fendilhamento sem armadura [kgf/cm2]:

Posição	Ac0	Ac1	FRd	Caso	Limite	Aviso
pilar	375.0	1237.5	1.61	13	66.96	
seção X	375.0	1237.5	1.61	13	121.65	

VERIFICAÇÕES:

Armaduras Calculadas [tf.m, cm2]:

rho(%): 0.150

Sentido	Msd	Mdmin	As,calc	As,calc,corr	Área,sec	As,min,rho	As,min,crit	As,det
X	0.17	16.01	7.10	7.10	6000.0	9.00	1.50	9.0
Y	0.21	12.80	5.50	5.50	4800.0	7.20	1.50	7.2

Armaduras Detalhadas [cm2, cm]:

Sentido	As,det	As,det/m	nf	bit	esp	Observação
X	9.0	9.0	9	12.5	11.0	
Y	7.2	9.0	7	12.5	12.0	

Aderência [tf]:

Sentido	Vsd	Limite	Observação
X	1.1	53.0	
Y	1.1	47.6	

S20

Sapata: S20 Número = 20 Repetições: 1

GEOMETRIA:

Pilar:

Xpil: 15.00 Ypil: 30.00 ColarX: 0.00 ColarY: 0.00

Sapata (Dimensões fixas, cm):

Xsap: 100.00 Ysap: 120.00 Altura: 60.00
H0x: 60.00 H0y: 60.00 ExcX: 0.00 ExcY: 0.00
Altura (Carga horiz. da fundação): 60.00
Volume: 0.72 m3
Área de Formas: 2.64 m2
Peso próprio: 1.80 tf.
Método de cálculo: Sapata Rígida

CARREGAMENTOS CARACTERÍSTICOS:

Nome	Caso	Comb	N	Mx	My	Mz	Fx	Fy
------	------	------	---	----	----	----	----	----

FzMax	18	38	3.79	0.0	-0.2	0.0	-0.75	-0.12
FzMin	7	19	2.41	-0.1	0.1	0.0	-0.01	-0.04
MxMax	7	19	2.41	-0.1	0.1	0.0	-0.01	-0.04
MxMin	18	38	3.79	0.0	-0.2	0.0	-0.75	-0.12
MyMax	10	22	2.60	-0.3	-0.0	0.0	-0.31	0.28
MyMin	19	39	3.61	0.1	-0.1	0.0	-0.46	-0.45
FxMax	7	19	2.41	-0.1	0.1	0.0	-0.01	-0.04
FxMin	18	38	3.79	0.0	-0.2	0.0	-0.75	-0.12
FyMax	20	40	2.91	-0.3	-0.1	0.0	-0.42	0.29
FyMin	9	21	3.29	0.1	-0.1	0.0	-0.34	-0.45

RESULTADOS:

Flexão [tf.m]:

Sentido	Msd	Caso
+X	0.42	7
-X	1.08	18
+Y	0.74	20
-Y	0.84	19

Compressão Diagonal [kgf/cm2, cm]:

Sentido	ds	bs	Tsd	Caso	Limite	Aviso
+X	56.0	30.0	0.69	7	43.39	
-X	56.0	30.0	1.65	18	43.39	
+Y	56.0	15.0	2.02	20	43.39	
-Y	56.0	15.0	2.29	19	43.39	

Força Cortante [tf, cm]:

Sentido	ds	bs	Vsd	Caso	Limite	Aviso
+X	21.8	86.0	0.58	7	22.39	
-X	21.8	86.0	1.51	18	22.39	
+Y	25.5	71.0	0.99	20	21.67	
-Y	25.5	71.0	1.11	19	21.67	

Fendilhamento sem armadura [kgf/cm2]:

Posição	Ac0	Ac1	FRd	Caso	Limite	Aviso
pilar	450.0	1485.0	6.37	18	80.36	
seção X	450.0	1485.0	6.37	18	145.98	

VERIFICAÇÕES:

Armaduras Calculadas [tf.m, cm2]:

rho(%): 0.150										
Sentido	Msd	Mdmin	As,calc	As,calc,corr	Area,sec	As,min,rho	As,min,crit	As,det		
X	1.08	19.21	8.20	8.20	7200.0	10.80	1.50	10.8		
Y	0.84	16.01	7.10	7.10	6000.0	9.00	1.50	9.0		

Armaduras Detalhadas [cm2, cm]:

Sentido	As,det	As,det/m	nf	bit	esp	Observação
X	10.8	9.0	10	12.5	12.0	
Y	9.0	9.0	9	12.5	11.0	

Aderência [tf]:

Sentido	Vsd	Limite	Observação
X	4.5	68.8	
Y	3.4	59.8	

S26

Sapata: S26 Número = 26 Repetições: 1

GEOMETRIA:

Pilar:

Xpil: 15.00 Ypil: 40.00 ColarX: 0.00 ColarY: 0.00

Sapata (Dimensões fixas, cm):

Xsap: 80.00 Ysap: 100.00 Altura: 60.00
 H0x: 60.00 H0y: 60.00 ExcX: 0.00 ExcY: 0.00
 Altura (Carga horiz. da fundação): 60.00
 Volume: 0.48 m3
 Área de Formas: 2.16 m2
 Peso próprio: 1.20 tf.
 Método de cálculo: Sapata Rígida

CARREGAMENTOS CARACTERÍSTICOS:

Nome	Caso	Comb	N	Mx	My	Mz	Fx	Fy
FzMax	4	16	11.98	0.0	0.2	0.0	0.31	0.05
FzMin	11	31	9.25	-0.1	0.1	0.0	-0.37	-0.03
MxMax	18	38	11.19	-0.4	0.5	0.0	0.00	0.16
MxMin	7	19	10.54	0.6	-0.4	0.0	-0.42	-0.18
MyMax	19	39	10.38	-0.5	0.1	0.0	-0.49	0.33
MyMin	10	22	11.34	0.7	0.0	0.0	0.07	-0.35
FxMax	8	20	11.92	-0.1	0.4	0.0	0.51	0.10
FxMin	17	37	9.80	0.3	-0.3	0.0	-0.93	-0.12
FyMax	19	39	10.38	-0.5	0.1	0.0	-0.49	0.33
FyMin	10	22	11.34	0.7	0.0	0.0	0.07	-0.35

RESULTADOS:

Flexão [tf.m]:

Sentido	Msd	Caso
+X	1.95	8
-X	1.77	17
+Y	1.46	19
-Y	1.66	10

Compressão Diagonal [kgf/cm2, cm]:

Sentido	ds	bs	Tsd	Caso	Limite	Aviso
+X	56.0	40.0	3.39	8	43.39	
-X	56.0	40.0	3.07	17	43.39	

+Y	56.0	15.0	4.59	19	43.39				
-Y	56.0	15.0	5.21	10	43.39				

Força Cortante [tf, cm]:

Sentido	ds	bs	Vsd	Caso	Limite	Aviso
+X	6.8	96.0	1.67	8	7.76	
-X	6.8	96.0	1.55	17	7.76	
+Y	3.0	71.0	0.44	19	2.55	
-Y	3.0	71.0	0.51	10	2.55	

Fendilhamento sem armadura [kgf/cm2]:

Posição	Ac0	Ac1	FRd	Caso	Limite	Aviso
pilar	600.0	1980.0	20.13	4	107.14	
seção X	600.0	1980.0	20.13	4	194.63	

VERIFICAÇÕES:

Armaduras Calculadas [tf.m, cm2]:

rho(%) : 0.150

Sentido	Msd	Mdmin	As, calc	As, calc, corr	Area, sec	As, min, rho	As, min, crit	As, det
X	1.95	16.01	7.10	7.10	6000.0	9.00	1.50	9.0
Y	1.66	12.80	5.50	5.50	4800.0	7.20	1.50	7.2

Armaduras Detalhadas [cm2, cm]:

Sentido	As, det	As, det/m	nf	bit	esp	Observação
X	9.0	9.0	9	12.5	11.0	
Y	7.2	9.0	7	12.5	12.0	

Aderência [tf]:

Sentido	Vsd	Limite	Observação
X	10.9	53.0	
Y	8.9	38.0	

S27

Sapata: S27 Número = 27 Repetições: 1

GEOMETRIA:

Pilar:

Xpil: 15.00 Ypil: 30.00 ColarX: 0.00 ColarY: 0.00

Sapata (Dimensões fixas, cm):

Xsap: 120.00 Ysap: 140.00 Altura: 60.00
H0x: 60.00 H0y: 60.00 ExcX: 0.00 ExcY: 0.00

Altura (Carga horiz. da fundação): 60.00

Volume: 1.01 m3

Área de Formas: 3.12 m2

Peso próprio: 2.52 tf.

Método de cálculo: Sapata Rígida

CARREGAMENTOS CARACTERÍSTICOS:

Nome	Caso	Comb	N	Mx	My	Mz	Fx	Fy
FzMax	8	20	3.24	0.1	-0.3	0.0	-0.74	-0.02
FzMin	17	37	1.44	-0.1	0.3	0.0	0.83	-0.15
MxMax	7	19	1.46	-0.1	0.3	0.0	0.84	0.08
MxMin	18	38	3.22	0.2	-0.3	0.0	-0.75	-0.25
MyMax	10	22	2.34	-0.2	-0.0	0.0	0.01	0.23
MyMin	19	39	2.34	0.3	0.0	0.0	0.08	-0.40
FxMax	7	19	1.46	-0.1	0.3	0.0	0.84	0.08
FxMin	18	38	3.22	0.2	-0.3	0.0	-0.75	-0.25
FyMax	10	22	2.34	-0.2	-0.0	0.0	0.01	0.23
FyMin	19	39	2.34	0.3	0.0	0.0	0.08	-0.40
Adicional	3	15	1.88	-0.1	0.2	0.0	0.52	0.08

RESULTADOS:

Flexão [tf.m]:

Sentido	Msd	Caso
+X	1.25	7
-X	1.21	18
+Y	0.70	10
-Y	0.89	18

Compressão Diagonal [kgf/cm2, cm]:

Sentido	ds	bs	Tsd	Caso	Limite	Aviso
+X	56.0	30.0	1.32	7	43.39	
-X	56.0	30.0	1.49	18	43.39	
+Y	56.0	15.0	1.59	10	43.39	
-Y	56.0	15.0	1.98	18	43.39	

Força Cortante [tf, cm]:

Sentido	ds	bs	Vsd	Caso	Limite	Aviso
+X	36.8	86.0	2.23	7	37.83	
-X	36.8	86.0	1.76	18	37.83	
+Y	40.5	71.0	0.95	10	34.42	
-Y	40.5	71.0	1.17	18	34.42	

Fendilhamento sem armadura [kgf/cm2]:

Posição	Ac0	Ac1	FRd	Caso	Limite	Aviso
pilar	450.0	1485.0	5.44	8	80.36	
seção X	450.0	1485.0	5.44	8	145.98	

VERIFICAÇÕES:

Armaduras Calculadas [tf.m, cm2]:

rho(%) : 0.150

Sentido	Msd	Mdmin	As, calc	As, calc, corr	Area, sec	As, min, rho	As, min, crit	As, det
X	1.25	22.41	9.50	9.50	8400.0	12.60	1.50	12.6
Y	0.89	19.21	8.50	8.50	7200.0	10.80	1.50	10.8

Armaduras Detalhadas [cm2, cm]:

Sentido	As,det	As,det/m	nf	bit	esp	Observação
X	12.6	9.0	12	12.5	12.0	
Y	10.8	9.0	10	12.5	12.0	

Aderência [tf]:

Sentido	Vsd	Limite	Observação
X	4.1	82.6	
Y	2.9	66.4	

S3

Sapata: S3 Número = 3 Repetições: 1

GEOMETRIA:

Pilar:
 Xpil: 15.00 Ypil: 30.00 ColarX: 0.00 ColarY: 0.00
 Sapata (Dimensões fixas, cm):
 Xsap: 120.00 Ysap: 140.00 Altura: 60.00
 H0x: 60.00 H0y: 60.00 ExcX: 0.00 ExcY: 0.00
 Altura (Carga horiz. da fundação): 60.00
 Volume: 1.01 m3
 Área de Formas: 3.12 m2
 Peso próprio: 2.52 tf.
 Método de cálculo: Sapata Rígida

CARREGAMENTOS CARACTERÍSTICOS:

Nome	Caso	Comb	N	Mx	My	Mz	Fx	Fy
FzMax	7	19	4.03	-0.4	-0.4	0.0	-1.16	-1.04
FzMin	18	38	3.55	0.1	0.5	0.0	0.50	-1.64
MxMax	8	20	3.56	0.1	0.5	0.0	0.50	-1.74
MxMin	17	37	4.03	-0.5	-0.4	0.0	-1.16	-0.95
MyMax	19	39	3.72	-0.7	0.0	0.0	-0.36	-0.64
MyMin	10	22	3.86	0.3	0.1	0.0	-0.30	-2.05
FxMax	8	20	3.56	0.1	0.5	0.0	0.50	-1.74
FxMin	7	19	4.03	-0.4	-0.4	0.0	-1.16	-1.04
FyMax	19	39	3.72	-0.7	0.0	0.0	-0.36	-0.64
FyMin	10	22	3.86	0.3	0.1	0.0	-0.30	-2.05

RESULTADOS:

Flexão [tf.m]:

Sentido	Msd	Caso
+X	1.32	8
-X	1.63	17
+Y	0.94	19
-Y	1.92	10

Compressão Diagonal [kgf/cm2, cm]:

Sentido	ds	bs	Tsd	Caso	Limite	Aviso
+X	56.0	30.0	1.59	18	43.39	
-X	56.0	30.0	1.99	17	43.39	
+Y	56.0	15.0	2.11	19	43.39	
-Y	56.0	15.0	4.20	10	43.39	

Força Cortante [tf, cm]:

Sentido	ds	bs	Vsd	Caso	Limite	Aviso
+X	36.8	86.0	1.92	8	37.83	
-X	36.8	86.0	2.36	17	37.83	
+Y	40.5	71.0	1.23	19	34.42	
-Y	40.5	71.0	2.65	10	34.42	

Fendilhamento sem armadura [kgf/cm2]:

Posição	Ac0	Ac1	FRd	Caso	Limite	Aviso
pilar	450.0	1485.0	6.77	7	80.36	
seção X	450.0	1485.0	6.77	7	145.98	

VERIFICAÇÕES:

Armaduras Calculadas [tf.m, cm2]:

rho(%): 0.150

Sentido	Msd	Mdmin	As,calc	As,calc,corr	Area,sec	As,min,rho	As,min,crit	As,det
X	1.63	22.41	9.90	9.90	8400.0	12.60	1.50	12.6
Y	1.92	19.21	8.20	8.20	7200.0	10.80	1.50	10.8

Armaduras Detalhadas [cm2, cm]:

Sentido	As,det	As,det/m	nf	bit	esp	Observação
X	12.6	9.0	12	12.5	12.0	
Y	10.8	9.0	10	12.5	12.0	

Aderência [tf]:

Sentido	Vsd	Limite	Observação
X	5.4	79.7	
Y	5.7	68.8	

S4

Sapata: S4 Número = 4 Repetições: 1

GEOMETRIA:

Pilar:
 Xpil: 15.00 Ypil: 40.00 ColarX: 0.00 ColarY: 0.00
 Sapata (Dimensões fixas, cm):
 Xsap: 150.00 Ysap: 170.00 Altura: 60.00
 H0x: 60.00 H0y: 60.00 ExcX: 0.00 ExcY: 0.00

Altura (Carga horiz. da fundação): 60.00
 Volume: 1.53 m3
 Área de Formas: 3.84 m2
 Peso próprio: 3.83 tf.
 Método de cálculo: Sapata Rígida

CARREGAMENTOS CARACTERÍSTICOS:

Nome	Caso	Comb	N	Mx	My	Mz	Fx	Fy
FzMax	17	37	6.34	-0.6	-0.1	0.0	-0.23	0.27
FzMin	8	20	4.61	-0.7	-0.0	0.0	-0.39	0.39
MxMax	4	16	4.99	-0.6	-0.0	0.0	-0.36	0.37
MxMin	3	15	6.00	-0.6	-0.1	0.0	-0.27	0.30
MyMax	8	20	4.61	-0.7	-0.0	0.0	-0.39	0.39
MyMin	7	19	6.29	-0.6	-0.1	0.0	-0.24	0.28
FxMax	17	37	6.34	-0.6	-0.1	0.0	-0.23	0.27
FxMin	8	20	4.61	-0.7	-0.0	0.0	-0.39	0.39
FyMax	8	20	4.61	-0.7	-0.0	0.0	-0.39	0.39
FyMin	17	37	6.34	-0.6	-0.1	0.0	-0.23	0.27

RESULTADOS:

Flexão [tf.m]:

Sentido	Msd	Caso
+X	1.54	17
-X	1.84	17
+Y	2.02	17
-Y	1.07	17

Compressão Diagonal [kgf/cm2, cm]:

Sentido	ds	bs	Tsd	Caso	Limite	Aviso
+X	56.0	40.0	1.24	17	43.39	
-X	56.0	40.0	1.46	17	43.39	
+Y	56.0	15.0	3.37	17	43.39	
-Y	56.0	15.0	1.81	17	43.39	

Força Cortante [tf, cm]:

Sentido	ds	bs	Vsd	Caso	Limite	Aviso
+X	59.2	96.0	2.04	17	68.09	
-X	59.2	96.0	2.47	17	68.09	
+Y	55.5	71.0	2.23	17	47.17	
-Y	55.5	71.0	1.10	17	47.17	

Fendilhamento sem armadura [kgf/cm2]:

Posição	Ac0	Acl	FRd	Caso	Limite	Aviso
pilar	600.0	1980.0	10.65	17	107.14	
seção X	600.0	1980.0	10.65	17	194.63	

VERIFICAÇÕES:

Armaduras Calculadas [tf.m, cm2]:

Sentido	Msd	Mdmin	As,calc	As,calc,corr	Area,sec	As,min,rho	As,min,crit	As,det
X	1.84	27.21	12.00	12.00	10200.0	15.30	1.50	15.3
Y	2.02	24.01	10.20	10.20	9000.0	13.50	1.50	13.5

Armaduras Detalhadas [cm2, cm]:

Sentido	As,det	As,det/m	nf	bit	esp	Observação
X	15.3	9.0	14	12.5	12.0	
Y	13.5	9.0	13	12.5	12.0	

Aderência [tf]:

Sentido	Vsd	Limite	Observação
X	5.3	93.0	
Y	5.5	89.5	

S5

Sapata: S5 Número = 5 Repetições: 1

GEOMETRIA:

Pilar:

Xpil: 15.00 Ypil: 30.00 ColarX: 0.00 ColarY: 0.00

Sapata (Dimensões fixas, cm):

Xsap: 80.00 Ysap: 100.00 Altura: 60.00
 H0x: 60.00 H0y: 60.00 ExcX: 0.00 ExcY: 0.00
 Altura (Carga horiz. da fundação): 60.00
 Volume: 0.48 m3
 Área de Formas: 2.16 m2
 Peso próprio: 1.20 tf.
 Método de cálculo: Sapata Rígida

CARREGAMENTOS CARACTERÍSTICOS:

Nome	Caso	Comb	N	Mx	My	Mz	Fx	Fy
FzMax	6	18	12.09	-0.2	0.1	0.0	0.31	0.61
FzMin	11	31	10.92	-0.2	0.1	0.0	0.30	0.60
MxMax	15	35	11.91	-0.2	0.1	0.0	0.21	0.57
MxMin	1	13	10.96	-0.2	0.1	0.0	0.30	0.61
MyMax	3	15	12.01	-0.2	0.1	0.0	0.23	0.56
MyMin	8	20	11.81	-0.2	0.1	0.0	0.34	0.65
FxMax	10	22	11.92	-0.2	0.1	0.0	0.35	0.62
FxMin	19	39	11.65	-0.2	0.1	0.0	0.19	0.56
FyMax	8	20	11.81	-0.2	0.1	0.0	0.34	0.65
FyMin	17	37	11.76	-0.2	0.1	0.0	0.21	0.53
Adicional 16	36	36	12.05	-0.2	0.1	0.0	0.31	0.60
Adicional 13	33	33	11.98	-0.2	0.1	0.0	0.22	0.55

RESULTADOS:

Flexão [tf.m]:

Sentido	Msd	Caso				
+X	1.68	16				
-X	1.33	13				
+Y	1.89	6				
-Y	1.21	3				

Compressão Diagonal [kgf/cm ² , cm]:						
Sentido	ds	bs	Tsd	Caso	Limite	Aviso
+X	56.0	30.0	3.41	16	43.39	
-X	56.0	30.0	2.74	3	43.39	
+Y	56.0	15.0	6.39	6	43.39	
-Y	56.0	15.0	4.15	3	43.39	

Força Cortante [tf, cm]:						
Sentido	ds	bs	Vsd	Caso	Limite	Aviso
+X	6.8	86.0	1.27	16	6.95	
-X	6.8	86.0	0.93	13	6.95	
+Y	10.5	71.0	1.73	6	8.92	
-Y	10.5	71.0	1.00	13	8.92	

Fendilhamento sem armadura [kgf/cm ²]:						
Posição	Ac0	Ac1	FRd	Caso	Limite	Aviso
pilar	450.0	1485.0	20.31	6	80.36	
seção X	450.0	1485.0	20.31	6	145.98	

VERIFICAÇÕES:

Armaduras Calculadas [tf.m, cm²]:

rho(%): 0.150

Sentido	Msd	Mdmin	As,calc	As,calc,corr	Area,sec	As,min, rho	As,min, crit	As,det
X	1.68	16.01	7.10	7.10	6000.0	9.00	1.50	9.0
Y	1.89	12.80	5.50	5.50	4800.0	7.20	1.50	7.2

Armaduras Detalhadas [cm², cm]:

Sentido	As,det	As,det/m	nf	bit	esp	Observação
X	9.0	9.0	9	12.5	11.0	
Y	7.2	9.0	7	12.5	12.0	

Aderência [tf]:

Sentido	Vsd	Limite	Observação
X	9.7	53.0	
Y	9.5	44.4	

S6

Sapata: S6 Número = 6 Repetições: 1

GEOMETRIA:

Pilar:

Xpil: 15.00 Ypil: 40.00 ColarX: 0.00 ColarY: 0.00

Sapata (Dimensões fixas, cm):

Xsap: 100.00 Ysap: 120.00 Altura: 60.00
 H0x: 60.00 H0y: 60.00 ExcX: 0.00 ExcY: 0.00
 Altura (Carga horiz. da fundação): 60.00
 Volume: 0.72 m³
 Área de Formas: 2.64 m²
 Peso próprio: 1.80 tf.
 Método de cálculo: Sapata Rígida

CARREGAMENTOS CARACTERÍSTICOS:

Nome	Caso	Comb	N	Mx	My	Mz	Fx	Fy
FzMax	3	15	23.62	0.1	0.4	0.0	-0.84	-0.13
FzMin	11	31	20.76	0.1	0.3	0.0	-0.75	-0.14
MxMax	3	15	23.62	0.1	0.4	0.0	-0.84	-0.13
MxMin	1	13	21.04	0.0	0.3	0.0	-0.76	-0.13
MyMax	10	22	22.90	-0.0	0.4	0.0	-0.80	-0.11
MyMin	19	39	22.71	0.2	0.4	0.0	-0.77	-0.15
FxMax	18	38	22.36	0.1	0.4	0.0	-0.71	-0.12
FxMin	7	19	23.25	0.1	0.4	0.0	-0.86	-0.14
FyMax	4	16	23.27	0.1	0.4	0.0	-0.75	-0.11
FyMin	17	37	22.94	0.1	0.4	0.0	-0.85	-0.15
Adicional	6	18	23.41	0.0	0.4	0.0	-0.80	-0.11
Adicional	5	17	23.48	0.1	0.4	0.0	-0.79	-0.13

RESULTADOS:

Flexão [tf.m]:

Sentido	Msd	Caso
+X	3.85	3
-X	4.02	3
+Y	3.39	6
-Y	3.54	5

Compressão Diagonal [kgf/cm², cm]:

Sentido	ds	bs	Tsd	Caso	Limite	Aviso
+X	56.0	40.0	5.08	3	43.39	
-X	56.0	40.0	5.28	3	43.39	
+Y	56.0	15.0	8.48	6	43.39	
-Y	56.0	15.0	8.85	5	43.39	

Força Cortante [tf, cm]:

Sentido	ds	bs	Vsd	Caso	Limite	Aviso
+X	21.8	96.0	5.26	3	24.99	
-X	21.8	96.0	5.53	3	24.99	
+Y	18.0	71.0	3.18	6	15.30	
-Y	18.0	71.0	3.35	5	15.30	

Fendilhamento sem armadura [kgf/cm²]:

Posição	Ac0	Ac1	FRd	Caso	Limite	Aviso
---------	-----	-----	-----	------	--------	-------

pilar 600.0 1980.0 39.68 3 107.14
 seção X 600.0 1980.0 39.68 3 194.63

VERIFICAÇÕES:

Armaduras Calculadas [tf.m, cm2]:

rho(%): 0.150

Sentido	Msd	Mdmin	As,calc	As,calc,corr	Area,sec	As,min,rho	As,min,crit	As,det
X	4.02	19.21	8.50	8.50	7200.0	10.80	1.50	10.8
Y	3.54	16.01	6.80	6.80	6000.0	9.00	1.50	9.0

Armaduras Detalhadas [cm2, cm]:

Sentido	As,det	As,det/m	nf	bit	esp	Observação
X	10.8	9.0	10	12.5	12.0	
Y	9.0	9.0	9	12.5	11.0	

Aderência [tf]:

Sentido	Vsd	Limite	Observação
X	18.0	66.4	
Y	15.6	62.0	

S7

Sapata: S7 Número = 7 Repetições: 1

GEOMETRIA:

Pilar:

Xpil: 15.00 Ypil: 25.00 ColarX: 0.00 ColarY: 0.00

Sapata (Dimensões fixas, cm):

Xsap: 80.00 Ysap: 100.00 Altura: 60.00
 H0x: 60.00 H0y: 60.00 ExcX: 0.00 ExcY: 0.00

Altura (Carga horiz. da fundação): 60.00

Volume: 0.48 m3

Área de Formas: 2.16 m2

Peso próprio: 1.20 tf.

Método de cálculo: Sapata Rígida

CARREGAMENTOS CARACTERÍSTICOS:

Nome	Caso	Comb	N	Mx	My	Mz	Fx	Fy
FzMax	13	33	2.76	-0.1	0.1	0.0	0.13	-0.21
FzMin	1	13	2.57	-0.1	0.1	0.0	0.14	-0.16
MxMax	13	33	2.76	-0.1	0.1	0.0	0.13	-0.21
MxMin	1	13	2.57	-0.1	0.1	0.0	0.14	-0.16
MyMax	10	22	2.66	-0.2	0.1	0.0	0.10	-0.18
MyMin	19	39	2.73	-0.1	0.1	0.0	0.14	-0.19
FxMax	11	31	2.62	-0.1	0.1	0.0	0.15	-0.17
FxMin	6	18	2.69	-0.2	0.1	0.0	0.10	-0.19
FyMax	1	13	2.57	-0.1	0.1	0.0	0.14	-0.16
FyMin	17	37	2.74	-0.1	0.1	0.0	0.14	-0.22
Adicional	18	38	2.71	-0.2	0.1	0.0	0.11	-0.16

RESULTADOS:

Flexão [tf.m]:

Sentido	Msd	Caso
+X	0.43	17
-X	0.22	18
+Y	0.42	10
-Y	0.38	19

Compressão Diagonal [kgf/cm2, cm]:

Sentido	ds	bs	Tsd	Caso	Limite	Aviso
+X	56.0	25.0	1.01	17	43.39	
-X	56.0	25.0	0.57	18	43.39	
+Y	56.0	15.0	1.54	10	43.39	
-Y	56.0	15.0	1.40	19	43.39	

Força Cortante [tf, cm]:

Sentido	ds	bs	Vsd	Caso	Limite	Aviso
+X	6.8	81.0	0.34	17	6.54	
-X	6.8	81.0	0.15	18	6.54	
+Y	14.2	71.0	0.53	10	12.11	
-Y	14.2	71.0	0.47	19	12.11	

Fendilhamento sem armadura [kgf/cm2]:

Posição	Ac0	Ac1	FRd	Caso	Limite	Aviso
pilar	375.0	1237.5	4.64	13	66.96	
seção X	375.0	1237.5	4.64	13	121.65	

VERIFICAÇÕES:

Armaduras Calculadas [tf.m, cm2]:

rho(%): 0.150

Sentido	Msd	Mdmin	As,calc	As,calc,corr	Area,sec	As,min,rho	As,min,crit	As,det
X	0.43	16.01	7.10	7.10	6000.0	9.00	1.50	9.0
Y	0.42	12.80	5.50	5.50	4800.0	7.20	1.50	7.2

Armaduras Detalhadas [cm2, cm]:

Sentido	As,det	As,det/m	nf	bit	esp	Observação
X	9.0	9.0	9	12.5	11.0	
Y	7.2	9.0	7	12.5	12.0	

Aderência [tf]:

Sentido	Vsd	Limite	Observação
X	2.5	53.0	
Y	2.2	47.6	

S8

Sapata: S8 Número = 8 Repetições: 1

GEOMETRIA:

Pilar:

Xpil: 15.00 Ypil: 40.00 ColarX: 0.00 ColarY: 0.00

Sapata (Dimensões fixas, cm):

Xsap: 150.00 Ysap: 170.00 Altura: 60.00
H0x: 60.00 H0y: 60.00 ExcX: 0.00 ExcY: 0.00
Altura (Carga horiz. da fundação): 60.00
Volume: 1.53 m3
Área de Formas: 3.84 m2
Peso próprio: 3.83 tf.
Método de cálculo: Sapata Rígida

CARREGAMENTOS CARACTERÍSTICOS:

Nome	Caso	Comb	N	Mx	My	Mz	Fx	Fy
FzMax	7	19	12.23	2.2	-0.2	0.0	0.08	-1.82
FzMin	18	38	4.52	-2.5	-0.2	0.0	0.27	1.18
MxMax	10	22	8.56	-0.4	-0.1	0.0	0.29	-0.20
MxMin	19	39	8.19	0.1	-0.3	0.0	0.06	-0.44
MyMax	8	20	5.55	-2.6	-0.1	0.0	0.28	1.21
MyMin	17	37	11.20	2.3	-0.2	0.0	0.06	-1.86
FxMax	10	22	8.56	-0.4	-0.1	0.0	0.29	-0.20
FxMin	17	37	11.20	2.3	-0.2	0.0	0.06	-1.86
FyMax	8	20	5.55	-2.6	-0.1	0.0	0.28	1.21
FyMin	17	37	11.20	2.3	-0.2	0.0	0.06	-1.86

RESULTADOS:

Flexão [tf.m]:

Sentido	Ms	Caso
+X	3.18	7
-X	3.41	7
+Y	4.33	18
-Y	5.09	7

Compressão Diagonal [kgf/cm², cm]:

Sentido	ds	bs	Tsd	Caso	Límite	Aviso
+X	56.0	40.0	2.52	7	43.39	
-X	56.0	40.0	2.68	7	43.39	
+Y	56.0	15.0	7.08	18	43.39	
-Y	56.0	15.0	8.40	7	43.39	

Força Cortante [tf, cm]:

Sentido	ds	bs	Vsd	Caso	Límite	Aviso
+X	59.2	96.0	4.19	7	68.09	
-X	59.2	96.0	4.52	7	68.09	
+Y	55.5	71.0	5.91	18	47.17	
-Y	55.5	71.0	5.68	7	47.17	

Fendilhamento sem armadura [kgf/cm²):

Posição	Ac0	Ac1	FRd	Caso	Límite	Aviso
pilar	600.0	1980.0	20.55	7	107.14	
seção X	600.0	1980.0	20.55	7	194.63	

VERIFICAÇÕES:

Armaduras Calculadas [tf.m, cm²):

rho(%) : 0.150

Sentido	Ms	Mdmin	As,calc	As,calc,corr	Area,sec	As,min,rho	As,min,crit	As,det
X	3.41	27.21	12.00	12.00	10200.0	15.30	1.50	15.3
Y	5.09	24.01	10.20	10.20	9000.0	13.50	1.50	13.5

Armaduras Detalhadas [cm², cm):

Sentido	As,det	As,det/m	nf	bit	esp	Observação
X	15.3	9.0	14	12.5	12.0	
Y	13.5	9.0	13	12.5	12.0	

Aderência [tf]:

Sentido	Vsd	Límite	Observação
X	9.8	93.0	
Y	13.3	89.5	

S9

Sapata: S9 Número = 9 Repetições: 1

GEOMETRIA:

Pilar:

Xpil: 25.00 Ypil: 25.00 ColarX: 0.00 ColarY: 0.00

Sapata (Dimensões fixas, cm):

Xsap: 120.00 Ysap: 120.00 Altura: 60.00
H0x: 60.00 H0y: 60.00 ExcX: 0.00 ExcY: 0.00
Altura (Carga horiz. da fundação): 60.00
Volume: 0.86 m3
Área de Formas: 2.88 m2
Peso próprio: 2.16 tf.
Método de cálculo: Sapata Rígida

CARREGAMENTOS CARACTERÍSTICOS:

Nome	Caso	Comb	N	Mx	My	Mz	Fx	Fy
FzMax	3	15	39.61	-0.2	0.1	-0.0	-1.44	0.17
FzMin	11	31	34.59	0.1	0.1	-0.0	-1.27	-0.05
MxMax	19	39	38.08	0.1	0.3	-0.0	-0.54	-0.07
MxMin	10	22	38.63	0.0	-0.3	-0.0	-2.25	-0.10

MyMax	7	19	38.84	-0.4	0.1	-0.0	-1.38	0.36
MyMin	18	38	37.88	0.4	-0.0	-0.0	-1.41	-0.53
FxMax	19	39	38.08	0.1	0.3	-0.0	-0.54	-0.07
FxMin	10	22	38.63	0.0	-0.3	-0.0	-2.25	-0.10
FyMax	17	37	38.60	-0.3	0.1	-0.0	-1.13	0.39
FyMin	8	20	38.12	0.4	-0.1	-0.0	-1.66	-0.57
Adicional	4	16	39.18	0.2	-0.1	-0.0	-1.61	-0.38
Adicional	15	35	39.06	0.1	0.2	-0.0	-0.83	-0.07
Adicional	6	18	39.49	0.0	-0.2	-0.0	-1.96	-0.10

RESULTADOS:

Flexão [tf.m]:

Sentido	Msd	Caso
+X	6.97	19
-X	8.14	10
+Y	7.48	7
-Y	7.48	4

Compressão Diagonal [kgf/cm², cm]:

Sentido	ds	bs	Tsd	Caso	Limite	Aviso
+X	56.0	25.0	11.00	19	43.39	
-X	56.0	25.0	12.91	10	43.39	
+Y	56.0	25.0	11.78	7	43.39	
-Y	56.0	25.0	11.91	4	43.39	

Força Cortante [tf, cm]:

Sentido	ds	bs	Vsd	Caso	Limite	Aviso
+X	29.2	81.0	8.57	19	28.36	
-X	29.2	81.0	10.33	10	28.36	
+Y	29.2	81.0	9.28	7	28.36	
-Y	29.2	81.0	9.35	8	28.36	

Fendilhamento sem armadura [kgf/cm²]:

Posição	Ac0	Ac1	FRd	Caso	Limite	Aviso
pilar	625.0	2062.5	66.55	3	111.61	
seção X	625.0	2062.5	66.55	3	202.74	

VERIFICAÇÕES:

Armaduras Calculadas [tf.m, cm²]:

*** AVISO: Sapata considerada "Quadrada" (diferença de dimensões): 0.0 <= 9.0 cm
Armaduras iguais pela maior.

rho(%): 0.150

Sentido	Msd	Mdmin	As,calc	As,calc,corr	Area,sec	As,min,rho	As,min,crit	As,det
X	8.14	19.21	8.20	8.20	7200.0	10.80	1.50	10.8
Y	7.48	19.21	8.50	8.50	7200.0	10.80	1.50	10.8

Armaduras Detalhadas [cm², cm]:

Sentido	As,det	As,det/m	nf	bit	esp	Observação
X	10.8	9.0	10	12.5	12.0	
Y	10.8	9.0	10	12.5	12.0	

Aderência [tf]:

Sentido	Vsd	Limite	Observação
X	31.0	68.8	
Y	29.0	66.4	

CRITÉRIOS PROJETO - GERENCIADOS

A seguir são apresentados alguns dos critérios de projeto utilizados.

Critérios gerais

- 1) Norma em uso
 - a) NBR-6118-2014
- 2) Verificação de f_{ck} mínimo
 - a) Desativa
- 3) Verificação de cobrimentos mínimos
 - a) Desativa
- 4) Verificação de dimensões mínimas
 - a) Verifica segunda a ABNT NBR 6118
- 5) Permite rebaixo de pilar
 - a) Não permite

Ações

- 1) Separação de cargas permanentes e variáveis
 - a) Com separação
- 2) Caso 1 agrupa outros casos
 - a) Casos de 2 a 4
- 3) Consideração de peso-próprio de lajes
 - a) Sim
- 4) Consideração de peso-próprio de vigas
 - a) Sim
- 5) Carga estimada em viga de transição
 - a) Entre a carga estimada pelo pórtico e a definida pelo engenheiro, usar o valor de maior módulo.
- 6) Permite cálculo c / altura de alvenaria igual a zero
 - a) Não
- 7) Vento
 - a) Número total de casos de vento
 - (1) 4
 - b) Velocidade básica (V_0)
 - (1) 45
 - c) Coeficiente de arrasto (menor valor)
 - (1) 1
 - d) Túnel de vento
 - (1) Correção dos momentos torsões
 - (a) Sim
- 8) Ponderadores
 - a) Ponderador do peso-próprio
 - (1) 1,4
 - b) Ponderador das demais ações permanentes (CV)
 - (1) 1,4
 - c) Ponderador das ações variáveis (CV)

(1) 1,4

Análise Estrutural

- 1) Modelo global do edifício
 - a) Modelo de vigas e pilares, flexibilizado conforme critérios
- 2) Modelo para viga de transição
 - a) Modelo adicional com vigas de transição enrijecidas
- 3) Trechos rígidos
 - a) Método p/ definir extensão de apoio
 - (1) em função da altura da viga
 - b) Multiplicador da altura da viga p/ extensão de apoio
 - (1) 0,3
- 4) Pórtico espacial
 - a) Vigas
 - (1) Consideração de seção T
 - (a) Calcular inércia das vigas com seção T em todo o vão
 - (2) Inércia p/ vigas s/ rigidez à torção
 - (a) 100
 - (3) Fator de engastamento parcial em vigas
 - (a) 1
 - b) Pilares
 - (1) Majoração da rigidez axial p/ efeitos construtivos
 - (a) Considera majoração da rigidez axial
 - (2) Multiplicador da rigidez axial p/ efeitos construtivos
 - (a) 3
 - (3) Pilares não-retangulares c/ eixos principais
 - (a) Calcula.
 - c) Ligações viga-pilar
 - (1) Flexibilização de ligações
 - (a) Sim
 - (2) Multiplicador de largura de apoio p/ coeficiente de mola
 - (a) 3
 - (3) Divisor de coeficiente de mola
 - (a) Sim
 - (4) Offset-rígido
 - (a) Sim
 - d) Separação de modelos para ELU e ELS
 - (1) Sim
 - e) Modelo ELU
 - (1) Não-linearidade física p/ vigas
 - (a) 0,4
 - (2) Não-linearidade física p/ pilares
 - (a) 0,8
 - (3) Não-linearidade física p/ lajes
 - (a) 0,3

- f) Modelo ELS
 - (1) Não-linearidade física p/ lajes
 - (a) 1
- g) Transferência de esforços
 - (1) Transferência dos esforços de 2ª ordem (GamaZ)
 - (a) Sim
 - (2) Transferência de força normal para vigas
 - (a) Sim
 - (3) Tolerância p/ transferência de forças das grelhas
 - (a) 0
 - (4) Tolerância p/ transferência de momentos das grelhas
 - (a) 0
- 5) Grelha
 - a) Vigas
 - (1) Consideração da seção T em vigas
 - (a) Calcular inércia das vigas com seção T em todo o vão
 - (2) Inércia p/ vigas s/ rigidez à torção
 - (a) 100
 - (3) Fator de engastamento parcial em vigas
 - (a) 1
 - b) Apoios (restrições)
 - (1) Apoio de vigas em pilares
 - (a) Modelo p/ o apoio de vigas em pilares
 - (i) Elástico independente
 - (b) Multiplicador de largura de apoio p/ coeficiente de mola
 - (i) 1
 - (c) Divisor de coeficiente de mola
 - (i) 4
 - (2) Modelo p/ o apoio de nervuras em pilares
 - (a) Sim
 - (3) Modelo p/ o apoio de lajes maciças em pilares
 - (a) Sim
 - c) Lajes nervuradas
 - (1) Considera seção T para nervuras
 - (a) Sim
 - (2) Plastificação de nervuras apoiadas em vigas
 - (a) Não
 - d) Lajes maciças (planas)
 - (1) Divisor de inércia à torção em barras de lajes
 - (a) 6
 - (2) Consideração de Wood&Armer
 - (a) Sim
 - (3) Espaçamento de barras em X
 - (a) 35
 - (4) Espaçamento de barras em Y

- (a) 35
- (5) Plastificação de barras de lajes apoiadas em vigas
 - (a) Sim
- e) Multiplicador p / deformação lenta
 - (1) 2,5
- 6) Estabilidade global
 - a) Cálculo de $GamaZ$ com valores de cálculo
 - (1) Esforços de cálculo.
 - b) Considera deslocamentos horizontais gerados por cargas verticais
 - (1) Sim
- 7) Análise P-Delta
 - a) Análise em 2 passos
 - (1) P-Δ em 2 passos
 - b) Multiplicador de esforços pós-análise
 - (1) 1
- 8) Deslocamentos laterais do edifício
 - a) Verifica deslocamentos laterais do edifício
 - (1) ABNT NBR 6118
 - b) Considera efeitos das cargas verticais
 - (1) Não
 - c) P-Delta na avaliação dos deslocamentos laterais
 - (1) Não adota análise P-Δ na avaliação dos deslocamentos laterais
 - d) Limites
 - (1) Deslocamento máximo no topo do edifício
 - (a) 1700
 - (2) Deslocamento máximo entre pisos
 - (a) 850
- 9) Grelha não-linear
 - a) Análise p / todas combinações ELS
 - (1) Adota todas combinações ELS definidas
 - b) Número total de incrementos de carga
 - (1) 12
 - c) Consideração da fissuração
 - (1) Considera fissuração à flexão e à torção
 - d) Consideração da fluência
 - (1) Correção do diagrama tensão-deformação do concreto pelos coeficientes de fluência (ϕ).

Dimensionamento, detalhamento e desenho

- 1) Lajes
 - a) Flexão composta
 - (1) Verifica flexão composta normal
 - (a) Sim
 - (2) Força pequena a ser desprezada
 - (a) 50

- b) Verifica armadura mínima
 - (1) Sempre que a armadura de flexão tiver valores menores que a armadura mínima recomendada pela NBR 6118, este valor de norma será adotado.
 - c) Norma p/ verificação ao cisalhamento
 - (1) Dimensionamento de acordo com a ABNT NBR 6118 vigente
 - d) Norma p/ verificação à punção
 - (1) Dimensionamento de acordo com a ABNT NBR 6118:2014
 - e) Ponderadores p/ valores de cálculo
 - (1) Ponderador da resistência do concreto
 - (a) 1,4
 - (2) Ponderador da resistência do aço
 - (a) 1,15
 - (3) Ponderador das solicitações
 - (a) 1,4
 - f) Homogeneização de faixas de armaduras
 - (1) Porcentagem mínima de média ponderada p/ M(-)
 - (a) 50
 - (2) Porcentagem mínima de média ponderada p/ M(+)
 - (a) 80
- 2) Vigas
- a) Norma p/ cálculo
 - (1) Dimensionamento de acordo com a ABNT NBR 6118:2014
 - b) Ponderadores p/ valores de cálculo
 - (1) Ponderador da resistência do concreto
 - (a) 1,4
 - (2) Ponderador da resistência do aço
 - (a) 1,15
 - (3) Ponderador das solicitações
 - (a) 1,4
 - c) Cálculo de esforços
 - (1) Redução de momentos negativos
 - (a) Cálculo de esforços solicitantes em regime elástico.
 - d) Flexão
 - (1) Armadura mínima
 - (a) Limite p/ armadura mínima
 - (i) O limite é definido de acordo com as prescrições da ABNT NBR 6118
 - (b) Seção T para cálculo de $M_{1d,mín}$ e $Asmín$
 - (i) Armadura mínima e Momento mínimo ($M_{1d,mín}$) calculados considerando seção T.
 - (2) Alojamento de barras sem simetria
 - (a) Aloja as barras na seção transversal em diversas camadas, sem a preocupação de fazer uma distribuição simétrica.
 - (3) Armadura que chega em apoio extremo
 - (a) 2
 - (4) Verificação de utilidade

- (a) Verifica limites de redistribuição de $M(-)$, plastificação, nos extremos dos vãos e impõe critérios de utilidade no dimensionamento das seções transversais conforme prescrições da NBR 6118:2003. É realizada a limitação da posição relativa da Linha Neutra na seção transversal e, conseqüentemente, aumento da armadura de compressão.
 - (5) Ancoragem positiva
 - (a) Ancoragem nos apoios extremos
 - (i) Ancoragem da armadura positiva combinando com grampos, calculados por processo exato quando o comprimento do apoio é pequeno perante o raio de dobra da barra. É válido também para vãos internos com faces inferiores não coincidentes.
 - (b) Bitola que chega no apoio extremo
 - (i) A condição acima não é verificada.
 - e) Cisalhamento e Torção
 - (1) Modelo de cálculo
 - (a) Modelo I
 - (2) Limite p / desprezar torção
 - (a) 5
 - f) Armadura lateral
 - (1) Dimensionamento da armadura lateral
 - (a) Dimensionamento da armadura lateral segundo ABNT NBR 6118:2003 (2007)
 - (2) Altura mínima para colocação de A_s, lat
 - (a) 60
 - g) Furo em viga
 - (1) Largura máxima do furo
 - (a) 0
 - (2) Cortante p / cálculo de suspensão
 - (a) 0
- 3) Pilares
- a) Norma para cálculo
 - (1) ABNT NBR 6118:2014 (2014)
 - b) Ponderadores p / valores de cálculo
 - (1) Ponderador da resistência do concreto
 - (a) 1,4
 - (2) Ponderador da resistência do aço
 - (a) 1,15
 - (3) Ponderador das solicitações
 - (a) 1,4
 - c) Índices de esbeltez limites
 - (1) Limite p / 2ª ordem aproximada ($1/r$ e $k\alpha$)
 - (a) 90
 - (2) Limite p / 2ª ordem c / N , M , $1/r$
 - (a) 140
 - d) Definição dos comprimentos equivalentes

- (1) Comprimento equivalente calculado de eixo a eixo das vigas.
- e) Transformação de FCO em FCN
 - (1) Não se alternam os esforços da flexão composta oblíqua para dimensionamento.
- f) Porcentagens limites de armadura
 - (1) Porcentagem limite de armadura mínima
 - (a) 0,4
 - (2) Porcentagem limite de armadura máxima
 - (a) 8
- g) Grampos
 - (1) Grampos verticais no último pavimento
 - (a) Não
 - (2) Desenho de grampos em forma de S
 - (a) Desenho dos grampos em forma de "S".
- h) Consideração de peso-próprio
 - (1) Sim
- i) Pilares-parede
 - (1) Esbeltez limite p/ desprezar efeitos localizados
 - (a) 35
 - (2) Avaliação dos efeitos locais de 2ª ordem
 - (a) Sim
 - (3) Porcentagem mínima de estribos
 - (a) 25
- j) Seleção de bitolas no lance
 - (1) % limite p/ seleção no lance
 - (a) 15
 - (2) Número de bitolas a mais p/ seleção no lance
 - (a) 3
- 4) Fundações
 - a) Sapatas
 - (1) Ponderadores p/ valores de cálculo
 - (a) Ponderador da resistência do concreto
 - (i) 1,4
 - (b) Ponderador da resistência do aço
 - (i) 1,15
 - (c) Ponderador das solicitações
 - (i) 1,4
 - (d) Coeficiente adicional de segurança
 - (i) 1,2
 - (e) Coeficiente de segurança ao tombamento
 - (i) 1,5
 - (f) Coeficiente de segurança ao deslizamento
 - (i) 1,5
 - b) Blocos sobre estacas
 - (1) Ponderadores p/ valores de cálculo

- (a) Ponderador da resistência do concreto
 - (i) 1,4
- (b) Ponderador da resistência do aço
 - (i) 1,15
- (c) Ponderador das solicitações
 - (i) 1,4
- (d) Coeficiente adicional de segurança
 - (i) 1,2
- (2) Blocos quadrados
 - (a) Igualar armaduras pela maior
 - (i) iguala armaduras pela maior
 - (b) Diferença máxima entre as dimensões
 - (i) 9
- (3) Blocos de 7 a 24 estacas
 - (a) Método de Cálculo - Bloco Rígido
 - (i) Método CEB-FIP (recomendado)
 - (b) % de armadura principal detalhada
 - (i) 125
- 5) Escadas
 - a) Ponderadores p/ valores de cálculo
 - (1) Ponderador da resistência do concreto
 - (a) 1,4
 - (2) Ponderador da resistência do aço
 - (a) 1,15
 - (3) Ponderador das solicitações
 - (a) 1,4
 - b) Homogeneização de armaduras
 - (1) Porcentagem mínima p/ M(-)
 - (a) 50
 - (2) Porcentagem mínima p/ M(+)
 - (a) 80
 - c) Cálculo de armadura mínima
 - (1) O limite é definido de acordo com as prescrições da ABNT NBR 6118

Critérios do PREO

Modelagem

- 1) Comprimento máximo de elemento pré-moldado
- 2) 1200.000000
- 3) Peso máximo de elemento pré-moldado
 - a) 24.000000
- 4) Extensão relativa do apoio da viga no consolo
 - a) 0.666700
- 5) Dimensionamento
- 6) Engastamento padrão de vigas
 - a) 0.000000

- 7) Engastamento lateral padrão de vigas
 - a) 0.000000

Detalhamento Geral

- 1) GamaC Concreto
 - a) 1.400000
- 2) GamaS Aço
 - a) 1.150000
- 3) GamaS Aço Protendido
 - a) 1.150000
- 4) GamaF Ações
 - a) 1.400000
- 5) GamaC Concreto (ato da protensão)
 - a) 1.200000
- 6) GamaS Aço Convencional (ato da protensão)
 - a) 1.150000
- 7) GamaS Aço Protendido (ato da protensão)
 - a) 1.150000
- 8) GamaF Ações (ato da protensão)
 - a) 1.000000
- 9) Comprimento do ferro da usina
 - a) 1200.000000

Detalhamento Vigas

- 1) Altura de solidarização padrão (cm)
 - a) 5.000000
- 2) Espessura aparelhos de apoio (cm)
 - a) 1.000000
- 3) Folga vigas (cm)
 - a) 2.000000

Detalhamento Pilares

- 1) Espaçamento de estribos geral cm
 - a) 15.000000
- 2) Espaçamento de estribos região do consolo
 - a) 5.000000
- 3) Espaçamento de estribos região da fundação
 - a) 10.000000
- 4) Detalhamento Lajes
- 5) Distância de lajes pré-moldadas a pilares
 - a) 1.000000
- 6) Distância de apoio de lajes s / vigas
 - a) 10.000000
- 7) Combinação para pré - dimensionamento, (1)AtoPro(2)CQPerm(3)CFreq(4)CTNM
 - a) 1
- 8) Multiplicador do esforço para pré-dimensionamento

- a) 1.200000
- 9) Divisor do vão que define deslocamento limite
 - a) 250.000000

Detalhamento consolos

- 1) Norma de referência p/detalhamento (0) NBR9062:1985; (1) NBR9062:2001,NBR9062:2006,NBR9062:2014
 - a) 1
- 2) GamaN consolo
 - a) 1.200000
- 3) Força horizontal mínima/força vertical
 - a) 0.165000
- 4) Bitola mínima tirante, mm
 - a) 12.500000
- 5) GamaS aço alternativo
 - a) 1.250000
- 6) Detalhamento Cálices
- 7) Cálice e pilar (1) liso (2) rugoso NBR-9062
 - a) 1
- 8) Cobrimento externo cm (3) default
 - a) 3.000000
- 9) Cobrimento interno cm (1) default
 - a) 1.000000
- 10) Espessura mínima parede cm
 - a) 10.000000